Correio da Manhã

Impresso em papel de HOLMBERG BECH & C. — Stockolmo e Rio

Propriedade de EDMUNDO BITTENCOURT & Cia. Limitada

Impresso em papel de B. DIEDEN & C. — Rio de Janeiro e Malmoe

ANNO XXIII — N. 9.872

Director — PAULO BITTENCOURT

RIO DE JANEIRO — TERÇA-FEIRA, 2 DE OUTUBRO DE 1923

LARGO DA CARIOCA N. 13

Gerente — V. A. DUARTE FELIX

O GOLPE DE ESTADO DO GENERAL PRIMO DE RIVERA NA HESPANHA

Antecedentes do movimento militar — O manifesto do chefe da revolução — Os acontecimentos em Madrid, Barcelona e outros pontos do paiz

Porque e para que se fez o movimento

Uma nação que soffre um revés militar é sempre uma nação sujeita a perturbações internas provenientes do descontentamento, da desconfiança e do mal-estar produzidos pelo desastre.

Junte-se a esta causa a decadencia da politica parlamentar hespanhola, o movimento separatista esboçado em algumas provincias ( ) os exemplos de revigoramento nacionalistas vindos de fóra, e ter-se-á apontado á génese do movimento sedicioso occorrido no paiz visinho.

O revés soffrido pelo exercito hespanhol no Rif, em julho de 1921 tem sido origem de sucessivos incidentes dentro da propria Hespanha, em que os politicos e os chefes militares se accusam e se incompatibilizam sem proveito para nenhuma das partes.

Ora recordemos. Em dezembro de 1921, o general Primo de Rivera, agora em fóco, e a esse tempo capitão general de Madrid, manifestou-se em pleno Senado contrario á occupação de Marrocos, o que lhe valeu a destituição do alto cargo militar.

Mais tarde, as Juntas Militares ameaçavam sobrepôr-se ao poder civil e foi um habilissimo e patriotico discurso de D. Affonso XIII, pronunciado em Barcelona em julho de 922, que levou as Juntas a dissolverem-se pelo menos apparentemente.

Os desastres de Marrocos aggravando a situação

O apuramento das responsabilidades do desastre de Annuel levado á discussão do Parlamento, e usado como arma politica, veiu acirrar mais os animos.

Fôra sob o ministerio conservador, presidido pelo sr. Allendesalazar, que se dera o revés de Africa. O governo Maura, constituido logo em 13 de agosto de 1921, apezar do prestigio do seu chefe, não conseguira resistir aos ataques dirigidos contra os responsaveis, entre os quaes se contam o marquez de Eza, ministro da Guerra do governo transacto; o sr. La Cierva, que fazia parte do novo gabinete como ministro da Guerra, e o alto commissario em Marrocos, accusado de desidia e como um dos principaes responsaveis pelo morticinio do Mont-Arruit. Maura caia em 9 de março de 1922 para se constituir um governo Sanchez Guerra, conservador.

As desintelligencias entre o poder civil e o poder militar foram, neste periodo, verdadeiramente assustadoras. Os mouros ameaçavam novos ataques. E os chefes militares de Marrocos ameaçavam... abandonar a zona de occupação e regressar á Peninsula. Protectorado civil? Protectorado militar? Era o dilema.

Perante a fraqueza do governo, ganharam força os cinco grupos liberaes que, por essa época, formaram a "concentração". A impopularidade do governo que hesitava perante o apuramento das responsabilidades e o castigo dos culpados, fêl-o substituir pelo actual governo presidido pelo sr. Garcia Prieto, marquez de Alhucemas, e no qual entraram as principaes figuras da conjuncção liberal.

O enfraquecimento dos partidos constitucionaes

O mal-estar, porém, continuava a manifestar-se intenso em toda a Hespanha. Era o verdadeiro desprestigio dos partidos constitucionaes, do qual foi caracteristico symptoma o incidente Sanchez de Toca-Aguilera, occorrido em julho deste anno, no qual o apoio militar dado a este ultimo teve já o caracter duma ameaça de golpe de Estado.

Desde então para cá, a inquietação que se apercebia existir no elemento militar hespanhol fazia prever a eclosão dum movimento como o que se deu.

Dos jornaes chegados da Europa pela ultima mala extrahimos os interessantes informes sobre o golpe de Estado do general Rivera:

***

O golpe de Estado dirigido pelo general Primo de Rivera, filho de outro general do mesmo nome e governador militar de Barcelona, estava preparado para rebentar somente na madrugada de hontem. Um facto imprevisto determinou a sua antecipação. Antes de relatarmos os successos do golpe de Estado, vamos dar um resumo do facto imprevisto que o apressou.

A triplice alliança recentemente formada, com fins separatistas, pelos chamados nacionalistas vascos, galegos e catalães, quiz fazer uma parada de forças no passado dia 11, a proposito do anniversario de Casanova. Junto do seu monumento, que estava desde manhã juncado de corôas e flores, reuniram-se a delegação da Mancomunidade e a da Deputação Provincial e a vereação municipal, precedida de batedores com seus uniformes de gala. Produziram-se ruidosos discursos, convidando o povo a unir-se para o triumpho das aspirações catalãs.

A banda municipal tocou o hymno catalão, "Os Segadores", acompanhado em côro pela multidão, que, ao terminar, rompeu aos gritos de: "Viva a Catalunha Livre! Viva a Republica do Rif! Morra a Hespanha!"

A' noite celebrou-se o banquete offerecido pelos separatistas catalães aos separatistas galegos e vascos, [illegible] com vivas á Republica do Rif.

Discursou o sr. Rovira Virgili, acclamadissimo, foi terminante.

"Temos, disse, um Ulster, mas a nossa desgraça é termos o inimigo no interior. Accrescentou [illegible]

"Não queremos ser hespanhoes. Cedemos esse qualificativo a quem o queira."

QUATRO CHEFES DA REVOLUÇÃO E MEMBROS DO DIRECTORIO MILITAR: — Generaes Cavalcanti, Sanjurjo, Lossana e Berenguer

Equilior, representante vasco, disse que o hespanhol era a lingua do oppressor.

"Levantamo-nos contra a Hespanha" e contra o seu dominio. Viemos com espirito de unidade sellar a triplice alliança de vascos, catalães e galegos."

Um dos representantes galegos affirmou que estava feita a triplice alliança.

Junto ao monumento de Casanova deram-se durante a manhã, sérias collisões entre a força publica e varios grupos que, levando a bandeira catalã, soltaram gritos de "Morra a Hespanha! Morra Castella! Morra Llapiseral! Abaixo os traidores!"

Houve mais de 30 pessoas feridas e 18 prisões.

No momento em que a guarda de segurança carregava sobre a multidão, tres sacerdotes que passavam metteram-se entre aquella e o povo, a fim de evitar o choque, ainda que sem resultado.

Em face destes acontecimentos o general Primo de Rivera lançou á publicidade, no dia seguinte, o extenso manifesto que adiante reproduzimos e que é, como o leitor verá, um programma revolucionario e de vida nova, nitidamente [illegible].

O governo teve, naturalmente, conhecimento delle. A sua gravidade impunha resolução immediata. O presidente do conselho, sr. Garcia Prieto, marquez de Alhucemas, telegraphou ao rei, que estava veraneando em San Sebastian, affirmando-lhe que era indispensavel destituir sem demora o capitão general da Catalunha.

Affonso XIII respondeu ao sr. Garcia Prieto que podia demittir Primo de Rivera immediatamente. Parece que o ministro da Guerra se poz em communicação, pelo telephone, já de madrugada, com o referido official, participando-lhe a resolução do governo de [illegible] a demissão. Rivera respondeu que não recebia ordens do governo. O ministro atalhou:

— Fica então demittido, em nome de El-Rei.

Por unica resposta, Primo de Rivera desligou o telephone.

MADRID NO DIA 12

O estado de guerra em Barcelona — Intimado pelo ministro da guerra a demittir-se, o capitão general de Barcelona responde: "Demita-se o senhor!"

Logo ás primeiras horas da tarde desse mesmo dia — 12 do corrente — começaram circulando em Madrid boatos de qualquer coisa grave occorrida em Barcelona. A's 9 e um quarto da noite, o conselho de ministros reunia em casa do presidente, com todos os membros do governo actualmente em Madrid e que eram os srs. [illegible] Guerra, Marinha, Interior, Instrucção e Trabalho. Havia, da parte do governo, o proposito de [illegible]. Os chauffeurs tinham recebido ordem de não permanecer em frente da casa, pelo que conduziam os respectivos automoveis para a entrada da rua proxima.

Assediados pelos reporters, os ministros deram da reunião uma explicação phantasista. Disseram que se tratava de [illegible] politico internacional, em relação com o problema de Marrocos.

Apezar de todas estas precauções, a verdade não tardou a transparecer. Andava já em todas as boccas a noticia de que Primo de Rivera, após a sua rapida conversa pelo telephone com o ministro da guerra, affixara impressos em que declarava em Barcelona o estado de guerra. Sabia-se tambem que o ministro [illegible] seguida ao conselho, a communicar com o capitão general de Barcelona por telephone, intimando-o a demittir-se, por o governo assim o decidir.

Primo de Rivera respondeu:

— Quem tem de demittir-se é o governo e entregar o governo ao rei; [illegible]

A' meia-noite, o ministro do Interior, [illegible] entabolou tambem conversa telephonica com o governador civil de Barcelona. A resposta foi bastante desconcertante: [illegible]

[illegible]

A partir desse momento ficaram interrompidas todas as communicações entre os revoltosos e o governo de Madrid.

Não era tambem segredo para ninguem que ao lado do movimento se encontravam as guarnições de outras cidades importantes, como Sevilha, Bilbau, Saragoça, etc.

E dizia-se que o governo, informado desse facto, resolvêra não entabolar, por iniciativa sua, communicações com os rebeldes, de parte alguma, mas limitar-se a ouvil-os, se por elles fosse interpellado.

Pela 1 hora da madrugada, chegou ao Ministerio do Interior o capitão general de Madrid, vestido á paisana. [illegible] Os reporters, impacientes, [illegible] interpellaram-no.

— Apenas posso dizer-lhes que o governo me chamou para me perguntar qual é a situação da guarnição de Madrid, perante o movimento. Respondi que a tropa está nos seus quarteis, disposta a garantir a ordem e que, portanto, nada ha a receiar.

— Mas consta que a guarnição de Barcelona se sublevou?

— Creio que sim, respondeu o sr. Munoz Cobos. Pelo menos disseram-me que se declarou o estado de guerra naquella cidade.

Entretanto, o governo continuava mudo. Só ás 6 da manhã, durante o conselho de ministros, que como acima referimos, terminou ás 8, é que se resolveu a quebrar o silencio. O sub-secretario do Interior, sr. Gullon y Garcia Prieto, veiu ao encontro dos jornalistas e, com voz commovida, leu-lhes a nota officiosa que os nossos leitores já conhecem, dando conta da rebellião de Barcelona, e da provavel adhesão de outras guarnições.

Tambem durante esse conselho de ministros se realizaram largas conferencias com o director geral da Ordem Publica e o coronel de Segurança, os quaes receberam ordens de tomar todas as medidas para a manutenção da ordem. Pela madrugada, foram suspensas todas as conferencias telephonicas de Madrid com as provincias. Apezar de tudo isto contribuir para augmentar a intranquillidade publica, o presidente do Ministerio continuava a affectar a mais perfeita tranquillidade e repetia o seu proposito de não abandonar o poder senão pela força.

E sabia-se tambem que, conferenciando o sr. Garcia Prieto com o presidente do Congresso, d. Melquadez Alvarez, este o encorajára para essa attitude, aconselhando-o a que resistisse e se dirigisse ao rei, dizendo-lhe que era indispensavel destituir as autoridades militares que se rebellassem contra os poderes constituidos.

NO DIA 13

A guarnição militar de Madrid — A sua attitude definida pelo general Cavalcanti, um dos quatro chefes do movimento.

A's primeiras horas da manhã do dia 13, Madrid offerecia um aspecto animadissimo, embora a sua tranquillidade fosse absoluta.

Os operarios e funccionarios que, como de costume, se dirigiam ás suas officinas e empregos, viam-se surprehendidos com as noticias insertas nos jornaes e que elles liam com avidez. Os jornaes passaram a ser arrancados das mãos dos vendedores, e nos cafés commentavam-se os acontecimentos com emoção, dada a gravidade dos factos.

A "Puerta del Sol" encontrava-se materialmente cheia de madrugadores, jornalistas, cyclistas, militares, agentes da policia e guardas da segurança que esperavam com anciedade a saida dos ministros que continuavam reunidos. As janellas do ministerio do Interior permaneceram illuminadas até aos primeiros alvores do dia, e do edificio saiam constantemente cyclistas do Corpo de Segurança Publica que levavam avisos e communicações a differentes pontos da capital.

A' porta da Central dos Telephones Inter-Urbanos a agglomeração era enorme. Apezar de, suspensas as communicações, acorria ali toda a gente no intuito de colher novas informações.

Motocyclistas e automoveis iam a varios domicilios e ahi recebiam differentes personalidades, que conduziam a varios sitios. Era a conducção dos officiaes da guarnição que seguiam aos seus postos.

No Centro do Exercito e da Armada tinha havido tambem maior animação do que a costumada. Já depois da meia noite chegaram ali alguns grupos de socios que mais augmentaram a concorrencia e a animação, que subiu então de ponto, acompanhando a effervescencia da cidade. Retiraram já de madrugada a seus domicilios, onde aguardaram as resoluções do governo.

A's oito horas da manhã, quando a animação era maior na Porta do Sol, sairam os ministros. Sensação. Numerosos guardas da Segurança Publica impediam o ingresso no edificio, vendo-se lá dentro forças concentradas da Segurança, a pé e a cavallo.

Os jornalistas tentaram communicar com os ministros. Baldado empenho. Todos permaneceram immutaveis e impenetraveis. Apenas conseguiram saber que os ministros haviam resolvido permanecer reunidos em conselho enquanto durasse a gravidade da situação, indo a casa apenas tomar um pequeno almoço para regressarem de novo ao ministerio, o que fizeram.

Ao amanhecer, as ruas de Madrid começaram a ser patrulhadas pela Guarda Civil.

Não tardou a saber-se que, a despeito das affirmações feitas pelo capitão general de Madrid, a guarnição da capital estava ao lado dos revoltosos. Os nomes dos dirigentes do movimento em Madrid não constituiam segredo para ninguem. Eram os generaes Cavalcanti, Saro, Dabán e Berenguer (D. Frederico). Um redactor de "El Sol" entrevistou um delles e ouviu-lhe as seguintes declarações, que em seguida resumimos:

— "Não se trata de um gesto improvisado — disse um dos generaes que deve ser o sr. Cavalcanti — mas de um movimento meditadissimo, preparado ha mezes, embora dispersos, e estudado em todas as suas minucias e consequencias.

E, depois de condemnar acremente a politica dominante, accrescentou:

— "Da nota officiosa do governo parece deduzir-se que o movimento nasceu em Barcelona e é secundado apenas por alguns grupos isolados de differentes provincias.

"A primeira scentelha appareceu effectivamente em Barcelona; mas é porque reside ali a direcção de tudo quanto se faça, personificada no general Primo de Rivera. Não é, porém, só a guarnição de Barcelona que se revoltou contra o actual estado de coisas; póde affirmar que estão concordes, unanimes e perfeitamente compenetradas, absolutamente todas as guarnições de Hespanha.

Perguntando o jornalista se a guarnição de Madrid tambem estava compromettida no movimento.

— "Naturalmente! Baste-lhe saber que quem em Madrid secunda Barcelona com enthusiasmo são os generaes Cavalcanti, Saro, Daban e D. Federico Berenguer, citando-os por ordem de categoria, isto é, os que commandamos a divisão de cavallaria e as tres brigadas de infantaria que existem em Madrid."

Affirmou o general entrevistado que os chefes do movimento não praticam senão um acto de indisciplina apparente e que agora, mais do que nunca, manterão o respeito á autoridade e observarão as normas mais rigidas de subordinação e patriotismo.

—"Uma prova disso está na attitude que observa a guarnição de Madrid; não haverá um acto de violencia a não ser que se torne absolutamente imprescindivel; não haverá uma expressão do nosso desejo que chegue ao seu destino por via irregular ou por fórma desrespeitosa.

"O nosso porta-voz será quem legitimamente possa sel-o.

"Em summa, não se trata dum movimento que possa ser qualificado de militarista; de modo nenhum; é um movimento que estava no coração de todos os cidadãos, que se sentia no ambiente, que tinha que estalar. Nós fomos o braço executor da vontade nacional."

Depois de accentuar o seu respeito pelo capitão general de Madrid, o informador do "El Sol" proseguiu:

"O nosso desejo é que se mantenha a ordem, que não seja perturbada nem um momento, que a Hespanha inteira conheça os nossos anceios e secunde a nossa attitude patriotica, e que o rei, a suprema representação nacional, até quem faremos chegar a nossa voz respeitosamente, seja quem decida.

"Vi que certos elementos pretendem apresentar a nossa attitude como um movimento de caracter impunista. Imagino que quando o appellido Berenguer soar entre os dos dirigentes, esses elementos que procedem de má-fé pretenderão explorar a falsidade de que se procura a impunidade do ex-alto commissario, general Berenguer. O general Berenguer, que figura entre os dirigentes, não é D. Damaso, mas D. Federico; o ex-alto commissario está ausente de Madrid ha pelo menos dois mezes e nada sabe do que se está passando.

"De resto, nada tão longe da verdade como a accusação de impunismo. Muito pelo contrario, o desejo que nos anima é de castigar as culpas passadas, de fixar residencia a esses politicos profissionaes que não reparam nos meios para chegar aos seus fins personalistas e que envenenam com a politica as questões mais graves, mais delicadas e mais importantes do paiz."

Para terminar a entrevista o jornalista perguntou:

— Tem então confiança absoluta no triumpho?

— Absoluta. Julga que, se assim não fosse, me encontraria tão tranquillo?

— Por conseguinte, o governo do marquez de Alhucemas tem as suas horas contadas?

— Sem duvida. De facto, esse governo já não existe. Póde dizer-se que, se existe, não é senão por uma razão de cortezia; mantém-se em pé artificialmente para esperar a chegada de sua majestade.

— E os senhores estão preparados para governar?

— Nós não queremos governar. E' claro que de momento teremos forçosamente de intervir; mas logo que fôr possivel, governarão os civis, que são os que devem governar."

Em face da extensão do movimento, o governo prepára o terreno para cair airosamente

O ministro do Fomento sr. Portela que tinha partido na vespera para Barcelona, afim de inaugurar uma exposição, foi surprehendido em Zaragoça pela revolução e regressou a Madrid. Os jornalistas que o acompanhavam contam que ao chegarem áquella cidade, encontrando-se ainda todos deitados, ouviram grande barulho na estação. Por entre a confusão do momento, alguem exclamou a plenos pulmões:

— Sou o governador e preciso falar com o ministro por ordem do governo.

O sr. Portela acordou e desceu do vagão, falando alguns momentos em voz baixa com a primeira autoridade civil da provincia. Dirigiu-se depois aos jornalistas e declarou-lhes que não continuava a viagem, ao que estes responderam que nesse caso tambem elles não passariam de Zaragoça. O sr. Portela dirigiu-se em seguida ao governo civil, onde conferenciou com o governador.

Ao sair, disse aos jornalistas:

— Senhores, regresso a Madrid. O governo communica-me que a guarnição de Barcelona tomou militarmente a cidade.

Declarou depois que El-Rei chegaria no dia seguinte a Madrid e accrescentou que em Zaragoça tambem a inquietação reinava no elemento militar.

Os jornalistas madrileños tinham por seu lado verificado que de madrugada tinha sido declarado o estado de guerra em Zaragoça, e dizia-se ali que egual attitude tinham adoptado Sevilha e Bilbau.

Os jornalistas regressaram assim como o ministro, a Madrid ás 3 horas da manhã.

No Ministerio da Guerra confirmou-se a rebellião de Zaragoça, Sevilha e Bilbau.

A's primeiras horas da tarde, os propositos de resistencia do governo começaram a enfraquecer. Alguns ministros isolaram-se, outros recolheram á casa com os seus papeis. O titular da Marinha, interrogado pelos jornalistas sobre se havia ordenado a partida de navios de guerra para Barcelona, respondeu negativamente:

— Não senhor; apenas se deu conhecimento, aos commandantes de marinha do littoral, da nota officiosa do governo.

O tom desta resposta indicava que o governo, incerto sobre a attitude da Marinha, lhe dava assim a liberdade de proceder como entendesse.

Por seu turno, o sub-secretario da Guerra, depois de desmentir o boato que havia corrido da prisão do ministro dos Estrangeiros, sr. Santiago Alba, pelos revoltosos, pretendeu negar que o governo tivesse intimado a demissão do general Primo de Rivera, como capitão-general da Catalunha. Accrescentou mesmo que o governo não havia tomado medida alguma para

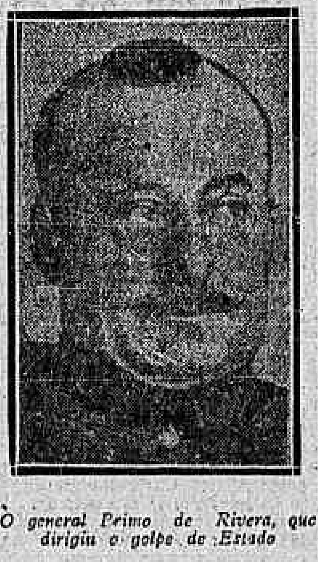

O general Primo de Rivera, que dirigiu o golpe de Estado

contrariar o movimento, porque este era um acto que o paiz esperava a que desde já toda a Hespanha vê com a maior simpathia!

Estas declarações não deixavam duvida alguma de que o governo, sentido-se vencido, estava preparando o terreno para cair airosamente.

O resto do dia de ante-hontem, passou-se, como o dia anterior, na mais absoluta tranquillidade. As communicações telegraphicas e telephonicas restabeleceram-se, a circulação de patrulhas foi reduzida. A maior preoccupação de toda a gente era a chegada do rei d. Affonso XIII, cujo regresso, esperado de momento a momento, devia resolver a situação.

O QUE HOUVE EM BARCELONA

Primo de Rivera, entrevistado por um jornalista, expõe o seu plano de governo, dizendo que os actos de Mussolini foram de grande ensinamento e proveito para todos

BARCELONA. — O movimento revolucionario surprehendeu grande parte da cidade. Alguns rumores tinham corrido, mas imprecisos, simples boatos sem consistencia, não avançando mais do que o costumado "dize tu direi eu" do descontentamento militar que ha muito era já do dominio publico.

Havia porém, jornaes — e "El Noticiero Universal" era um delles — que recolhiam e davam relevo a esses rumores falando mesmo na possibilidade de um golpe, a que davam toda a razão de justiça.

A' meia-noite de hontem, approximadamente, a Capitania General telephonava ás gazetas communicando-lhes que á uma hora e meia podiam lá ir buscar uma noticia importante.

A' hora marcada os jornalistas

NA PUERTA DEL SOL (MADRID) — A leitura do "bando" declarando o estado de guerra

foram, e o capitão-general entregou-lhes copia do manifesto revolucionario exigindo-lhes sob palavra de honra, que, se o publicassem, o fariam sem commentarios.

Junto do general Primo de Rivera, encontravam-se a despacho quasi todos os generaes que exercem postos de commando em Barcelona.

Acto continuo os revolucionarios tomaram conta da Central dos Telephones interurbanos. Entretanto circulavam por Barcelona, carros, automoveis, motocicletas occupadas por militares. A noticia correu veloz por toda a cidade e momentos depois era affixada a proclamação do general Primo de Rivera, que o publico lia com avidez.

A movimento, soube-se depois estava para ás primeiras horas da madrugada de manhã, mas tendo o ministro da Guerra exigido telegraphicamente explicações ao governador, este, para evitar uma mentira, preferiu declarar, immediatamente o movimento, com cuja doutrina concordaram em absoluto todos os chefes da guarnição.

O estado de guerra — Affixando a proclamação

A' tres da madrugada o governador militar, sr. Lossada, tomava posse do governo civil, emquanto pelas esquinas um piquete ia affixando exemplares do seguinte edital:

Don Miguel Primo de Rivera y Orbaneja, marquez de Estella, capitão-general da 4ª região. Ordeno e mando: fica declarando o estado de guerra no territorio desta região militar e confiado o mando civil das provincias de Barcelona, Lerida, Gerona e Tarragona, aos respectivos governadores militares, os quaes da ordem publica e da segurança do regime proclamado pelo meu manifesto de 12 de setembro dirigido ao paiz e ao Exercito. Em todos os governos e commandos militares exercer-se-á a censura prévia á imprensa e a toda a classe de escriptos impressos.

As deputações, departamentos e demais corporações civis continuarão o seu normal funccionamento; porém, as autoridades militares restringir-lhes-hão as regalias conforme as circumstancias aconselharem. Espero que todo o bom cidadão cooperará com a sua prudencia e sensatez na consolidação de um regimen que é estimado unanimemente, ainda que de momento se originem duvidas e se suspendam alguns direitos. Da cordura de todos depende o prompto regresso á normalidade. Este edital surtirá os seus effeitos e partir da sua publicação.

Eis a ordem de commando de Primo de Rivera:

Capitania General da 4ª região — Como um só homem e com uma verdadeira disciplina (esta sim que é disciplina), a do amor da Patria, que se bascia na consciencia até encontrar o verdadeiro dever para se lhe sacrificar por completo, vida! quneolo, paz, familia... haveis respondido á ordem que vos dei quando, estive certo de que, como povo e como Exercito, sentieis e ansia de soccorrer a mãe Hespanha... Deus e a patria vol-o pagará!

Não admitto nem por um momento a hypothese de que esse que foi governo (pois já o não é para nós outros) pretenda lançar na defesa das suas posições, ainda que estribando-se na dignidade do Poder Publico (dignidade para exercei-o!) forças de outras regiões contra nós: nem ellas viriam, nem se viessem teriam o moral que nós outros temos para receial-as.

Não ha, pois, mais que esperar e resistir até ver logrado o bem que desejamos, e cae sobre o governo a responsabilidade do que resulte da sua tenacidade em defender o indefensavel.

Por minha parte prefiro legar a meus filhos a minha farda crivada pelas balas como D. Diego de Léon, do que uma libré de servilismo para os que anniquilaram a minha patria.

Hei-de fazer, ao menos, uma excepção. O ex-ministro da Guerra, tenente-general D. Luis Aizpuru, soldado sem medo e sem mancha em sua honra, entende que no posto que occupa o seu dever é o que está cumprindo. Tenhamos para este digno erro nossos juizos, a consideração merecida.

Saúda-vos orgulhoso e satisfeito o vosso general — Miguel Primo de Rivera.

O MANIFESTO DE PRIMO DE RIVERA

"Não queremos ser ministros nem sentimos outra ambição que não seja a de servir a Hespanha" — "Nesta empresa, ficam associados o povo, o exercito e a marinha, estes ultimos ainda nas suas mais modestas cathegorias que não poderiamos consultar sem quebra dos laços de disciplina".

Eis o manifesto dirigido ao Exercito e ao paiz pelo general Primo de Rivera:

"Hespanhoes — Chegou para nós o momento, mais temido que esperado (pois, quereriamos viver sempre em legalidade e que ella regesse sem interrupção a vida hespanhola), de recolher os anceios, de attender os clamores de todos os que, amando a patria, não vêem para ella outra solução do que libertal-a dos profissionaes da politica, dos homens que, por uma ou outra razão; nos offerecem o quadro de desditas e immoralidades que começaram em 1898 e ameaçam a Hespanha com um proximo fim tragico e deshonroso. A estupida séde de politica de concupiscencias colheu nas suas malhas, sequestrando-a, a propria vontade real. Com frequencia parecem pedir que governem os que elles dizem que não deviam governar, alludindo aos que foram o seu unico, ainda que debil, freio e subtrairam ás leis e costumes a pouca ethica sã e a tenue tintura de moral e equidade que ainda possuem; mas, na realidade entendem-se com facilidade e a seu contento para se substituirem, estabelecerem partilhas e entre elles designarem a successão.

Pois bem; agora vamos apurar todas as responsabilidades e vamos governar nós e os homens civis que representam a nossa moral e doutrina. Basta já de rebeldias mansas, que, sem dar remedio a coisa alguma, prejudicam muito mais a disciplina do que este movimento, em que nos lançamos por Hespanha e pelo rei.

Porque e para que se faz o movimento

Este movimento é de homens: quem não sentir a masculinidade completamente caracterizada, que espere á margem, sem perturbar os ditosos dias que preparamos para a patria. "Hespanhoes: viva a Hespanha e viva o rei!"

Não temos que justificar o nosso acto, que o povo são pede e impõe. Assassinios de prelados, ex-governadores, agentes da autoridade, patrões, capatazes e operarios; assaltos audazes e impunes; depreciação da moeda; desperdicio de milhões em gastos particulares; politica alfandegaria duvidosa nas suas tendencias e mais ainda porque, quem a maneje faz alarde de descarada immoralidade; rasteiras, intrigas politicas, tendo como pretexto a tragedia de Marrocos; incerteza perante o gravissimo problema nacional; indisciplina social que torna o trabalho inefficaz e nullo, e precaria e ruinosa a producção agricola e industrial; impune propaganda communista; impiedade e incultura; justiça influenciada pela politica; descarada propaganda separatista; paixões tendenciosas em volta do problema das responsabilidades, e... por ultimo, sejamos justos, um pouco a favor do governo, de cuja seiva vive ha nove mezes, mercê da bondade inesgotavel do povo hespanhol, uma debil e incompleta perseguição ao vicio do jogo.

Não vimos chorar magoas e vergonhas, mas apenas pôr-lhes prompto e radical remedio, para o que pedimos o concurso de todos os bons cidadãos. Para elle, e em virtude da confiança e mandato que em mim depositaram, constituir-se-á em Madrid um directorio inspector militar, com caracter provisorio, encarregado de manter a ordem publica e de assegurar o funccionamento normal dos ministerios e organismos officiaes, requerendo ao paiz que, em breve prazo, nos offereça homens rectos, sabios, laboriosos e probos, que possam constituir ministerio com o nosso amparo; mas em plena dignidade e faculdade, para os offerecer ao rei, se se dignar aceital-os.

Não queremos ser ministros nem sentimos outra ambição que não seja a de servir a Hespanha. Somos o "Somaten", de legendaria e honrosa tradição hespanhola, e como elle, teremos por lemma: "Paz, paz e paz"; mas paz digna no estrangeiro e paz fundada no rigor e no justo castigo cá dentro. Nem claudicações nem impunidades. Queremos um "Somaten" reserva e irmão do Exercito para tudo, incluso para a defesa da independencia patria, quando correr perigo; mas queremol-o, sobretudo, para organizar e enquadrar os homens de bem e que a sua adhesão nos fortaleça. Agora só falta publicar o decreto de organização do "Grande Somaten hespanhol".

Procurar-se-á uma rapida solução para o problema de Marrocos

Propomo-nos evitar derramamento de sangue, e embora logicamente não haja nenhum limpo, puro e patriotico que se colloque contra nós, annunciamos que a fé no ideal e no instincto de conservação do nosso regimen nos levará ao maior rigor contra os que o combatem.

Queremos viver em paz com todos os povos e merecer delles para o povo hespanhol, hoje, toda a consideração, e amanhã, a admiração pela sua cultura e virtudes. Nem somos imperialistas nem julgamos depender dum teimoso empenho em Marrocos a honra do Exercito que, com a sua conducta valorosa, dia a dia a reivindica. Por isso, quando o Exercito tiver cumprido as ordens recebidas (longe, em absoluto deste movimento que, embora sendo tão elevado e nobre, não deve perturbar a augusta missão dos que estão á frente do inimigo), procuraremos uma rapida solução para o problema de Marrocos, digna e sensata.

O apuramento de responsabilidades

O paiz não quer tornar a ouvir falar de responsabilidades senão para serem exigidas prompta e justamente, e por isso encarregaremos com limitação de prazo tribunaes com autoridade moral e desapaixonados de quanto tem sido envenenado até agora pela politica e pela ambição. A responsabilidade collectiva dos partidos politicos será castigada com este afastamento total a que os condemnamos, reconhecendo, no entanto, com justiça que alguns dos seus homens dedicaram ao nobre mister de governar os seus talentos e as suas actividades, mas que não quizeram ou não souberam nunca purificar e dignificar o meio em que viveram. Queremol-o nós, porque julgamos que esse é o nosso dever; e perante qualquer denuncia de prevaricação, conivencia ou immoralidade devidamente fundamentada, instauraremos processo que castigue implacavelmente os que delinquiram contra a patria, corrompendo-a e deshonrando-a. Garantimos a mais absoluta reserva para os denunciantes, embora seja contra os da nossa propria profissão e casta, ainda que seja contra nós proprios, pois ha accusações que honram. O processo contra d. Santiago Alba, fica, desde já, aberto, pois a este, denuncia-o a voz unanime do paiz, e fica tambem processado aquelle que, sendo chefe do governo e tendo ouvido de pessoas idoneas e investidas de autoridade as mais duras accusações contra o seu depravado e cynico ministro, até approvando-as, succumbiu á sua influencia e habilidade politica sem caracter nem virtude para o perseguir, nem sequer para o afastar do governo.

Mas pormenores não os admitte um manifesto. O nosso trabalho será depressa conhecido, e o paiz e a historia julgal-o-ão. A nossa consciencia está bem tranquilla nas intenções e nos propositos.

Assim termina o manifesto:

"Crêmos pois que ninguem se atreverá a deter-nos o passo e por isso não fomos solicitar o concurso dos nossos companheiros e subordinados. Nesta santa empresa ficam associados, em primeiro logar, o povo trabalhador e honrado, aggregado nas suas classes, o exercito e a nossa marinha, ambos ainda nas suas mais modestas categorias que não poderiamos consultar sem quebra dos laços de disciplina; mas que, bem conhecida a sua fidelidade ao mando e a sua sensibilidade nos anhelos patrioticos, nos asseguram o seu valioso e efficaz concurso.

Ainda que nasçamos de uma indisciplina formal, representamos a verdadeira disciplina, a devida ao nosso dogma e amor patrio, e assim temos que a entender, praticar e exigir, não esquecendo que, como não nos estimula a ambição, mas pelo contrario, o espirito de sacrificio, temos a maxima autoridade.

E agora, novamente: Viva a Hespanha! Viva o Rei! e receber todos a cordial saudação de um velho soldado que vos pede disciplina e união fraternal em nome dos dias e mque compartilhou convosco a vida militar na paz e na guerra, e que pede ao povo hespanhol confiança e ordem em nome dos desvelos á sua prosperidade dedicados, especialmente deste em que offerece e arrisca tudo para o servir — *Miguel Primo de Rivera*, capitão-general da quarta região.

Barcelona, 12 de setembro de 1923.

O PRIMEIRO DIA DO CONCURSO DE APPELLIDOS

Os concorrentes inscriptos até ás 10 horas da noite

Nada menos de 138 candidatos se inscreveram no concurso iniciado hontem

Alguns APPELLIDOS são deliciosos:

PICHILIM
FORMIGA DE DOCE
NAVIO A' VELA
DISSE ME DISSE.

E SE APPLICAM ADMIRAVELMENTE AOS APPELLIDADOS.

Quem será esse *Pichilim*? E *Formiga de Doce*? Podemos affirmar que o cavalheiro em questão é muito conhecido. *Navio á vela* é um collega muito popular nas rodas de imprensa, pela sua actividade profissional e principalmente pelo modo de andar. *Disse-me-disse*... Quem não está adividinho.

Por emquanto ficamos ahi. A commissão julgadora é quem vae dizer qual dos 138 candidatos do primeiro dia do concurso entrou com o pé direito e abiscoitou a primeira lapizeira de ouro *Eversharp*.

Mais 29 dias — CONTINUEM MANDANDO APPELLIDOS.

As cartas devem ser assim endereçadas:

"CORREIO DA MANHÃ
Concurso de Appellidos".

O concorrente mandará em enveloppe fechado o seguinte:

NOME DO APPELLIDADO

O APPELLIDO — PSEUDONYMO.

No mesmo enveloppe o concorrente deverá enviar o seu nome verdadeiro e a residencia.

Vida economica

O CÃO COLLIE

Justificam-se plenamente os innumeros admiradores que possue o cão escossez da raça Collie. Elle é, de facto, um animal sumptuoso, de porte augusto, soberbamente lindo, de uma belleza radiante, digno da contemplação e da estima de toda gente.

Todas as creanças no seu paiz de origem o conhecem, por ser elle um esplendido animal. O preço de um bom Collie é muito elevado, porém isso não importa que os seus compradores sejam ainda em maior numero, existindo muitos entre nós aqui no Rio de Janeiro.

A origem deste nome tem sido causa de discussões. Uns escrevem *Colley*, outros *Collie*.

Na opinião, de abalizado tratadista francez, esta ultima graphia é a mais racional, pois parece ser uma corruptela da palavra *Cuilean*, que significa cãosinho e deriva de *Co* — cão.

(Em grego Kuños tem som semelhante na primeira syllaba.)

Emfim, se essa origem é certa, cremos ser preferivel chamar-se o animal por *Highland*, em vez de Collie escossez.

O primeiro facto que chama a nossa attenção para esta preciosa raça é o porte soberbo do animal, bem como a sua cabeça, que demonstra uma grande intelligencia.

O craneo do Collie tem uma grande cavidade para alojar o cerebro, é largo entre as orelhas e ligeiramente achatado no cimo. O focinho é comprido e pontudo, lembrando o da raposa.

Os olhos são extremamente brilhantes. Como côr são mais bonitos os tricolores, os cinzentos, os marrons e os pretos.

As orelhas são pequenas e meio levantadas elegantemente. Quando o animal está deitado ou faz grandes corridas, colloca-as viradas para trás, podendo-se bem aprecial-as; porém, quando se fala com elle, fica logo esperto e suas orelhas voltam-se immediatamente para a frente.

Nenhum cão possue melhor ouvido que o Collie Highland.

Nas montanhas, elle é capaz, mesmo em plena tempestade, de perceber o assovio do seu dono, o balido queixoso e distante do cordeiro perdido ou o estridulo longinquo da trompa.

Independente do extraordinario poder acustico e visual do Collie, elle possue tambem esplendido olfacto, devido ao grande desenvolvimento de suas fossas nasaes.

Seus dentes são agudos e fortes; porém, quando o animal se encontra no meio do gado, lhe morde, mas não morde.

Sua altura deve ser média, existindo, entretanto, muitos de grande porte, sendo que os menores são os favoritos das senhoras. Um Collie muito grande não resiste tanto á vida das montanhas, como um de porte médio, esfalfando-se em pouco tempo e não attingindo mais que cinco annos de edade!

Um bom animal desta raça deve ser de pernas não muito compridas nem magras, um pelo convenientemente desenvolvido e possuidor de uma elegante curva nos rins. Uma pellagem abundante e symetrica é um privilegio particularissimo que completa a glorificação deste extraordinario animal, de par com a sua exemplar bondade.

Seu pescoço é pouco comprido e arqueado; todavia, para se constatar este ultimo caracteristico, é preciso descobril-o sob o pellame, com cuidado, pois a sua abundancia é tanta que um leigo na materia nunca a perceberia.

O comprimento do pescoço facilita-o a farejar a terra, quando elle corre.

Suas espaduas são fortes e musculosas, moderadamente profundas e collocadas obliquamente.

Seu peito é profundo e arredondado, as falsas costellas são curtas; pois o que torna gracioso nesta região do corpo por baixo dos rins, que são fortes, ligeiramente arqueados e muito solidos.

Seu dorso é comprido, forte e bem feito, semelhante ao do Terra Nova. As pernas da frente são direitas e vigorosas; o cotovelo é collocado por baixo, quasi junto ao corpo.

O animal que o possuir virado para fóra não serve para o trabalho das terras montanhosas.

Seus pés são bem talhados, os dedos bem articulados e as solas fortes e bem feitas.

As pernas traseiras são direitas; as coxas musculosas e largas.

A cauda é moderadamente longa, mas muito cheia, singularmente graciosa, extendendo-se até os jarretes pelo menos do seu comprimento, depois eleva-se com uma bella curva, no ultimo terço do seu tamanho.

Quando, porém, o animal está excitado ou deante de um seu companheiro, traz a cauda inclinada numa belleza requintada, como uma bandeira ao vento, mas nunca a colloca ás costas como o Loulou Pomerania.

A pellagem é um dos pontos mais importantes deste animal.

Ella é, incontestavelmente, destinada a proteger contra a chuva e a neve ou os ventos frios da região.

Sobre o occipital e o queixo, o pelo se alonga extraordinariamente, constituindo a verdadeira pellagem, amontoando-se mui especialmente nas espaduas, formando o que se chama *crina*.

O pello é longo e abundante em um magnifico especimen de fidalga belleza.

A textura dessa pellagem é digna de attenção. Ha, propriamente fallando, duas especies de pellagem: uma sobre a pella, curta e quente, lanosa e, por cima desta, uma outra, comprida e mais grossa.

Para completar a originalidade desta raça, ella ainda mais se destaca por uma estrella branca na testa e no lindo collar, tambem branco, ao redor do pescoço. — *Raul Peixoto.*

O CARRAPATO INIMIGO DA CRIAÇÃO DO GADO

Causam os carrapatos prejuizos de varias ordens; impossibilitando a introducção do gado proveniente das zonas não carrapateadas, augmentando a porcentagem da morbidade do gado, devido ao seu enfraquecimento consequente da perda de sangue, atrazando o crescimento e desenvolvimento dos bezerros, diminuindo o leite das vaccas, o rendimento do trabalho dos bois e desvalorizando os couros. [illegible]

O banho carrapaticida deve, pois, ser ministrado não sómente ao gado estrangeiro, semanalmente ao gado nacional e ao indiano, [illegible] as consequencias maleficas do [illegible]. Os carrapaticidas [illegible]

No Districto Federal, nos mezes de setembro a fevereiro, os cães são infestados pelos carrapatos, de uma maneira extraordinaria.

O veterinario sr. Viriato Ruiz ministra os seguintes conselhos para applicação do carrapaticida "Cooper":

Deve-se medir cuidadosamente e marcar a capacidade da banheira

Quando se enche a banheira pela primeira vez, deve-se medir a agua mui rigorosamente e, para governo futuro, deve-se marcar no lado da banheira ou num páo o nivel para cada 500 litros.

Força com que se deve usar e modo de preparar

Derrame-se um litro do "carrapaticida" para cada 125 litros de agua. Esta força é tão efficaz para o aspergimento como para o banho. Derrame-se o "carrapaticida" directamente na agua e misture-se bem com um misturador. Não se deve misturar antes de se derramar no banho. Use-se o tambor, para obter as ultimas gotas do fluido.

E' importante medirem-se exactamente o "carrapaticida" e a agua e manter-se sempre a mesma força.

E' necessario precaver-se contra a evaporação e a chuva

Quando um banho está funccionando, deve-se cobrir para o proteger contra o sol e a chuva e de modo que os animaes não possam ir lá beber. Deve-se observar o nivel do liquido no banho, cada vez que se tiver de banhar o gado. Se o seguinte banho tiver cahido o nivel, por causa da evaporação, deite-se-lhe agua até chegar ao mesmo nivel que antes e se tiver o nivel subido, derrame-se no banho uma quantidade de "carrapaticida" proporcional ao augmento da agua.

Quando se deve banhar o gado e quando não

Podem-se banhar ou aspergir os animaes em qualquer hora do dia, mas de manhã cedo é a melhor hora. E' melhor evitar os dias de chuva. Não se devem banhar os animaes quando estiverem esquentados, cançados ou sedentos. Devem-se deixar descançar e dar-lhes a beber antes do banho; não se deve fazel-os trabalhar ou caminhar, depois de banhados, até estarem completamente enxutos.

Para assegurar a morte de todos os carrapatos que se vêem em qualquer phase, o intervallo entre os banhos não deverá exceder de 21 dias. Nunca deverá ser o intervallo de menos de 8 dias.

Os carrapatos não morrem immediatamente; mas, seguindo-se fielmente estas instrucções, não se encontrarão vivos 4 ou 5 dias após o tratamento.

SERINGAS para injecções; reclame. Rs. 3$500. Agulhas de platina Luer, legitimas. Afiam-se e soldam-se. CASA HERMANNY, Gonç. Dias, 54. (16731)

O imposto sobre a renda

(SOBRE UMA PAGINA DE PAUL BRIQUET)

Ao regressar da Allemanha, onde conquistára honrosamente o diploma de electricista, o Abelardo Borges Mesquita vinha cheio de esperanças e de projectos. Paiz novo, com um campo incomparavel para o surto das industrias modernas, o Brasil apparecia-lhe, de longe, como o terreno ideal para a conquista da sua fortuna. Certo, a sua capacidade seria aproveitada, logo que desembarcasse, por algum industrial adeantado, cujas fabricas multiplicariam em breve a producção, graças ao aperfeiçoamento que elle imprimiria, de prompto, aos machinismos.

A' medida, porém, que o tempo se escoava, o Borges Mesquita ia verificando, com a lente da experiencia, os inconvenientes da illusão. Debalde procurára elle, nas fabricas, nas usinas, nas emprezas, e até a bordo dos navios, um emprego para a sua actividade; o recurso que encontrára para não morrer á fome foi, entretanto, abrir uma pequena casa de electricidade, á rua do Hospicio, para vender lampadas, fios, interruptores, e para concertar, quando havia, campainhas, ventiladores e ferros de engommar.

Economico por natureza, o engenheiro electricista passava, com a esposa, uma vida precaria, quasi sem recursos, [illegible] quando appareceu, sendo posto em execução, o imposto sobre a renda, que, apezar de insignificante, aggravou, ainda mais, a situação financeira do casal.

Intimado, um dia, a entrar com [illegible] o Borges Mesquita [illegible] companheira. Reunida a importancia exacta, chamou a mulher:

— Helena, emquanto eu vou arranjar alguma coisa para comprar o almoço, tu me vaes á Recebedoria pagar esse imposto. Aqui estão mais trezentos réis para o bonde, e cem réis para um café, afim de não desfalleceres no caminho.

A's quatro horas da tarde, tendo arranjado, com a venda de algumas costuras e a venda de duas lampadas, o sufficiente para umas empadas e quatro camarões recheiados, esperava, ainda, o Mesquita, a sua mulherzinha, manifestando-se ás vezes inquieto, na supposição de que lhe houvesse acontecido algum desastre, quando ella appareceu á porta da loja, lepida, contente, risonha.

— Pagaste o teu imposto? — indagou o marido, interessado.

— [illegible]

— Paguei, sim. Toma o recibo...

E passou-lhe o papel.

— Vamos, então, comer alguma coisa...

— Não, filho, obrigada; não tenho fome.

— Comeste fóra?

— Não. Nada. Apenas, não tenho fome.

A datar daquelle dia, a vida do casal mudou inteiramente. Não faltava mais dinheiro, nem pão, em casa. O Mesquita fechou a officina de electricista, passando a ser, simplesmente, homem de sociedade [illegible]. A felicidade entrára-lhe em casa com a fartura, sem que elle soubesse, ao certo, [illegible]

E foi, então, que elle examinou a vida.

— Vejam só! — pensou, de si comsigo; — e por isso que tanta gente vive, hoje, da profissão de marido. E' o officio privilegiado...

E, com um risinho canalha:

— E' a que dá melhor renda, e...

E coçando a cabeça, com cynismo:

— E' a unica, pelo menos, das que não pagam imposto...

X. X.

Para ler no bonde

A PHILOSOPHIA DE ARSENIO LUPIN

(Conto symbolico)

No madrugada fria de sabbado, Arsenio Lupin, as mãos para dentro do seu amplo sobretudo talhado á ingleza, o chapéo de feltro á Rodolpho Valentino cahido sobre os olhos, todo um ar de cidadão bem installado que passeia pela vida o seu tédio, sentou-se naquelle banco logo, junto daquelle pobre rapaz, que dormia profundamente.

Arsenio mirou o infeliz de alto a baixo, e teve piedade delle. Muito magro, muito pallido, a roupa gasta pelo uso, as botinas cambadas, a gravata que amarrava, lembrava, numa ironia triste e amarga, um pedaço de corda — elle lhe pareceu, naquella hora perdida e naquelle logar soturno, a propria imagem do Soffrimento. Era, com certeza, uma dessas mais desgraçadas creanças que por um sonho, ingenuo ás vezes, tudo abandonam no seu humilde e remoto retiro, lançando-se, cheias de fé e innocencia, á conquista da felicidade, no tumulto cosmopolita da capital.

— Quem sabe — pensou Lupin — este, ahi, não é um grande poeta, um grande sabio, um grande homem, finalmente! Já não o disse Shakespeare pela bocca de Hamlet?...

E logo sorriu um sorriso tão elegantemente cynico que todo se illuminou de um estranho clarão o seu rosto, mal escondido como o do "condottieri" de Antonello de Messina.

— Se elle tivesse dinheiro...

O pobre diabo tinha dinheiro, com effeito. Tinha mil e quinhentos reis, mil e quinhentos, nada mais. Lupin hesitou ao pensamento sinistro. Uma voz falou-lhe no fundo do coração:

— Não vale a pena. Recorda-te de que és Lupin, o bandido famoso, o celebre "scroc" internacional, o homem que zomba de todos os "detectives" e deante de cuja audacia o genio de Sherlock Hölmes é como se fôra um brinco infantil! Depois, seria uma crueldade. Não sujes as tuas mãos. Concorda que não vale a pena.

Mas logo outra voz lhe sussurrou, caricioso, ao ouvido:

— Roubando-o... não praticarás uma acção má, e muito menos pelo simples prazer de praticala. Antes praticarás um acto de caridade. Sem os mil e quinhentos, esse rapaz, que tem, fatalmente, necessidade de comer e de beber, já que as illusões não alimentam nem a ambrosia dos deuses mata a séde aos homens, esse rapaz, no desespero da sua miseria, tomará uma resolução extrema. Tu sabes, mais ou menos, que as resoluções extremas são o caminho do triumpho, mesmo quando conduzem á morte, que é a libertação, segundo os philosophos...

Presta-lhe, pois, esse serviço: rouba-o...

Não sei o que nessa hora se passou na alma de Arsenio Lupin. Sei que elle, com a serenidade magnifica de um monge que rezasse o seu breviario, surripiou o mil e quinhentos, e, nas mãos unidas em concha, as moedas de nickel, recolheu-as no bolso do admiravel sobretudo de lã talhado á ingleza.

E que depois se foi embora, risonho, assoviando uma aria do "Fra Diavolo".

COCK-TAIL

Nacionalismo linguistico

"Tudo o que não é nacional deve ser banido", dizem os adeptos de Mussolini: "Italia fará da se!"

Os fascistas protestam contra o abuso das palavras estrangeiras na lingua nacional. E' sabido que os italianos nutrem pouca sympathia pelos seus irmãos latinos e, por isso, não é de admirar que o francez, nesse passo, seja especialmente visado.

Doravante os commerciantes que quizerem usar nos seus estabelecimentos inscripções que não sejam em italiano, terão de pagar um imposto especial. Já se sabe que a palavra "hotel" pagará um imposto annual de 5 liras por letra, isto é, 25 liras, e a palavra "restaurant" será taxada em 50 liras.

Aquelles que quizerem escapar ao imposto terão de escrever "albergo" ou "osteria".

Nós conhecemos tambem um paiz que, sem ser fascista, já adoptou a mesma medida ha muito tempo...

Tudo pela paz...

Acaba de ser feita, perto de Washington, uma experiencia com a maior bomba de avião que já fosse construida em algum dia. Pesava, esta, cerca de 2.000 kilos e era carregada com 1.000 kilos de explosivo; media de um extremo ao outro quatro metros.

Lançada de uma altura de 1.200 metros, a bomba produziu, ao explodir, uma cratera de 21 metros de diametro e de 8 metros de profundidade. Mais de 100.000 metros cubicos de terra foram deslocados. A America pacifica acaba de adjudicar-se um novo record, que os concorrentes em aviação militar, estimulados pelo exemplo, não tardarão em disputar.

Uma por dia

"O emprestimo de 50 milhões que [illegible] exclusivamente [illegible] como falsamente se tem dito, mas para quaesquer necessidades do programma do governo, [illegible] fim acudir [illegible] necessidades."

[illegible]

As lentes de tio Pita
tem proporções singulares!
Um colar o dono fita
e, tudo, vê milhões de collares.

PINCEIS PARA BARBA, o maior e melhor sortimento. — CASA HERMANNY — Gonç. Dias, 54. (16731)

Therezina está sem luz e sem agua devido a uma greve

(Do correspondente)

Therezina, [illegible] tem suspen[illegible] a usina ele[illegible]. Este facto [illegible] empregados da [illegible] sem agua e [illegible] providencias [illegible] governo.

A lei de imprensa vae-se arrastando no Senado

Foram hontem approvadas mais sete emendas

O governo "terremoto" e outros assumptos

A lei de imprensa, que o Senado está votando, é uma dessas monstruosidades contra as quaes os proprios elementos se rebelam. Assim, desde que a maioria dos membros daquella casa do parlamento resolveu dotar o paiz com uma lei tão indesejavel, o céo tem mandado até nós chuvas continuadas. Dir-se-ia que está chorando a liberdade que os brasileiros vão perder. Mas, em que pese esse facto, os senadores da maioria transitoria é que não estão pelos autos. — "Quer o governo a lei de imprensa? Pois então votemol-a." — E, emquanto o céo vae lacrimejando de tristeza, elles, lá dentro do Senado pisando os tapetes de velludo, gozam o prazer inaudito de proporcionar ao chefe o que elle ordenou lhe fosse dado.

O GOVERNO "TERREMOTO"

O primeiro orador de hontem foi o antigo magistrado parahybano, sr. Massa, que, a pedido do sr. Epitacio, solicitou a transcripção, nos annaes, do depoimento que o ex-presidente escreveu no seu jornal.

Houve quem dissesse que o sr. Epitacio não se limitou a pedir, mas chegou até a escrever o que o sr. Massa devia dizer no Senado. E isso porque, doutra occasião, quando elle mandava o sr. Octacilio de Albuquerque fazer a sua defesa, este se houvera excedido, compromettendo-o.

Mas, de qualquer maneira, a estréa do sr. Massa, se de facto foi escripta pelo sr. Epitacio, teve um duplo fiasco: na fórma e na dicção. Trocando os *ll* pelos *rr*, o novo ingressante na oratoria desmanchou todas as illusões que, porventura, ainda existissem sobre a sua intelligencia. Aquillo que elle disse não tem classificação e só se explica pelo desejo irrefreavel de querer servir ao chefe. Este, porém, é que não devia ter collocado o seu pobre amigo numa situação tão dolorosa. Tambem, quer nos parecer que o sr. Epitacio não encontraria outro para pedir a transcripção das suas baboseiras.

UM HOMEM COHERENTE!

O sr. Benjamin Barroso, coherente com as suas idéas, a proposito da lei de imprensa, pronunciou o seguinte discurso:

"*O sr. Benjamin Barroso.* — Sr. presidente, sabem v. ex. e o Senado que compareci á sessão de sabbado ultimo, e que tomei parte nos nossos trabalhos desde o seu inicio até pouco além das votações sobre dois requerimentos formulados pelo illustre e festejado senador, meu amigo sr. Irineu Machado. No primeiro desses requerimentos, pedia s. ex. ao Senado a volta das emendas da Camara dos Deputados ao projecto n. 6 desta Casa, e no segundo, solicitava votação nominal para o primeiro.

Tive opportunidade de votar a favor dos dois requerimentos.

O sr. Irineu Machado — E' a expressão da verdade.

O sr. Benjamin Barroso — A's 3 1|2 horas, em virtude de compromisso anterior, retirei-me do Senado, quando occupava a tribuna o eminente senador pelo Districto Federal, sr. Paulo de Frontin, encaminhando a votação da primeira das emendas da Camara dos Deputados.

Não estando, porém, eu presente quando se verificou a votação das emendas, fui arrolado, entretanto, como tendo votado sobre as mesmas, e, o que mais é, como tendo votado favoravelmente. Não votei e nem podia votar. Não votei, porque não estava presente, e, se presente, não lhe daria meu voto, porque penso que as emendas da Camara vieram tornar ainda mais defeituoso o projecto da lei de imprensa, que terá sempre o meu voto contrario.

O *Correio da Manhã*, porém, orgão de grande publicidade e de grande circulação no paiz, fazendo a resenha dos trabalhos da nossa sessão de sabbado, registrou o meu nome entre os daquelles que votaram a favor das emendas da Camara dos Deputados, e, por sua vez, o *Diario do Congresso*, na relação dos senadores que votaram symbolicamente, pelas emendas, assignala o mesmo numero da relação nominal publicada pelo *Correio*.

Por este facto, e ainda mais pelos antecedentes, pelo amor á verdade, pelo amor á minha coherencia é que venho, desta tribuna, fazer esta rectificação á resenha do grande orgão de publicidade desta capital."

EM DEFEZA DE UM ADVOGADO

Ainda na hora do expediente o sr. Irineu Machado, occupou a tribuna para ler a defesa do advogado Heitor Lima, feita pelo advogado Mario Gameiro, no processo que o primeiro responde por desacato.

LEI DE IMPRENSA E A SUA VOTAÇÃO

Passando-se á ordem do dia, foi annunciada a votação das emendas da Camara apresentadas ao projecto da lei de imprensa.

Submettida a votos a emenda n. 8, pois que as de ns. 1 a 7 haviam sido approvadas na sessão anterior, ninguem usou da palavra, uma vez que já havia sido encaminhada a sua votação. Sem tardança foi portanto approvada. Da emenda n. 9 em deante até á de n. 14 usoram da palavra, successivamente os srs. Frontin e Irineu Machado, pedindo sempre verificação a votação. Sobre uma das emendas, votadas, depois de provar a sua inutilidade, disse o sr. Irineu:

"Mostrei o absurdo desse texto. Exigi, com muito calor, que se puzesse a questão nos seus justos termos. Quando se fizesse essa publicação a despeito o despacho do juiz, mandando riscar, mandando cancellar o assumpto, o autor da publicação ou divulgação responderia criminalmente. O sr. Gordo não acceitou o alvitre. Agora s. ex. está ausente. "Les absents ont toujours tort". Desmancharam a sua obra; derrubaram a cupula da sua cathedral. Porque a suppressão desta parte do projecto do Senado importa na restauração do regimen do Codigo Penal vigente e a segunda circumstancia, de haver uma outra disposição que manda applicar as disposições do Codigo Penal que não foram revogadas, conduz a tal conclusão. Esta ultima disposição é mais um dos ornamentos das emendas da Camara: — fica em vigor aquillo que não tiver sido revogado!

Vê v. ex. que quem tinha razão era eu, nos termos em que colloquei a questão. O que provem da Camara dos Deputados é uma emenda mandando considerar que não é calumnia ou injuria, até a parte que o proprio juiz mandar riscar, desde que seja publicado pelo individuo que tiver a intenção de calumniar ou injuriar. Assim, figure v. ex. que quem quizer calumniar ou injuriar um terceiro, tem um processo simples. Propõe contra um individuo qualquer que vae figurar de parte no processo, e, nos autos da questão, derranca um terceiro, faz uma demolição completa da sua honra, faz um assalto completo da sua probidade, do patrimonio moral do individuo. Manda publicar o que escreveu e, em face do que aqui fica, isso não constitue injuria ou calumnia! Foi escripto em autos. Tudo quanto em auto fôr escripto, não é considerado injuria ou calumnia. Está apenas sujeito á multa de 20 a 50 mil réis, que é a pena applicada como uma penalidade disciplinar contra os advogados — assim se tem entendido, — cujos desmandos de linguagem não vão além infracção funccional. Portanto, quem quizer diffamar ou calumniar, que proponha contra um X imaginario, qualquer uma acção. Escreva o que quizer contra um terceiro, publique o que quizer contra um terceiro — terá escapado á obra de repressão desse adoravel monumento legislativo que vae ser votado."

No correr da votação de uma lei nas condições da que está em jogo, não havia, entretanto, no Senado, nenhum interesse por parte de grande numero de senadores. O sr. Lopes Gonçalves, por exemplo, lia um jornal, emquanto os srs. Frontin e Irineu davam, ao assumpto, as luzes de que elle tanto se resente.

Estes dois representantes do Districto, realmente, são os unicos que têm sustentado os seus argumentos contra a famosa lei "Gordo". E, ás vezes, elles mesmos se encontram debaixo de pontos de vista differentes.

Um exemplo:

O sr. Paulo de Frontin (*pela ordem*) — Sr. presidente, o meu illustre collega, eminente senador pelo Districto Federal, acaba de justificar brilhantemente o modo pelo qual elle julga que deve ser regeitada a emenda da Camara dos Deputados. Infelizmente, nessa questão, eu penso de modo diverso de s. ex. E a razão de ser é a seguinte: o projecto do Senado, nos numeros 2 e 3, determina o seguinte:

"Não darão logar a acção penal o noticiario, o resumo, o relatorio, a resenha e a chronica fieis e dos debates e andamentos de todos os projectos e assumptos sujeitos a exame."

Ora, desde o momento que já está a palavra "fieis' acho desnecessaria a suppressão.

O sr. Irineu Machado — A legislação estrangeira está assim.

O sr. Paulo de Frontin — Por isso é que pedi venia para divergir da autorizada opinião de v. ex.

O sr. Irineu Machado — Fiz muito intencionalmente para copiar da legislação estrangeira, com lealdade e fidelidade.

O sr. Paulo de Frontin — E esse é o mal, porque nem sempre o producto estrangeiro se adapta ao nosso clima.

O sr. Irineu Machado — Copia feita fielmente não é a mesma coisa do que copia feita de boa fé. Copia fiel é a do editor; ao passo que de boa fé se refere á publicação de entrevistas, noticiarios, etc. De modo que fiz muito intencionalmente...

O sr. Paulo de Frontin — Não tenho competencia sufficiente em materia de jurisprudencia...

O sr. Irineu Machado — O talento de v. ex. e o estudo acurado que v. ex. fez do assumpto suprem perfeitamente tudo.

O sr. Paulo de Frontin — ... mas o motivo por que não acompanho a s. ex. neste ponto, é porque tenho muito receio de deixar as intenções a criterio e juizo dos tribunaes. E' sempre essa a minha orientação. Acho que tudo que for preciso, perfeitamente estabelecido e estatuido, de forma que não possa haver interpretação, é o que devemos fazer nas leis a crear. Ora, no caso actual, a palavra fiel" é sufficiente para que os juizes verifiquem se é ou não fiel o resumo. O resumo fiel é o que reproduz resumidamente o que desenvolvidamente foi dito pelo autor, orador, ou emfim, por quem tenha a responsabilidade respectiva.

O sr. Irineu Machado. — Por copia fiel em uma parte mas em outra não, logo elaborou de má fé. Ahi está a razão da necessidade da minha restricção.

O sr. Paulo de Frontin — Se tivermos caso semelhante a uma emenda anterior, que necessidade haverá de incluir essa restricção, quando se trate da primeira parte para resumir integralmente a segunda, que é completamente diversa, que encerra assumpto que não tem mesmo concatenação, apezar de incluida na mesma emenda. De modo que me parece que a "elaboração de boa fé", pelo intuito do meu nobre e eminente collega é expressão para tornar bem precisa a fidelidade do resumo ou da resenha, quando a transcripção pela imprensa não fosse integral. No caso parece-me que poderá determinar inconvenientes mais sérios do que aquelle que poderá advir da interpretação da palavra "fiel".

Assim vamos ter uma interpretação no resumo "fiel" e outra na "boa fé".

A boa fé é intenção; e então vamos julgar a intenção de quem fez o resumo. Se o resumo é fiel é sufficiente.

Nestas condições apezar de ter sempre acompanhado com a maior solidariedade a opinião do meu eminente collega sobre a lei de imprensa, neste ponto sinto divergir de s. ex....

O sr. Irineu Machado — A excepção confirma a regra.

Eis um caso complicado, disse o sr. Frontin:

"Diz a emenda 14: "a publicação de articulados, cotas ou allegações produzidas em juizo pelas partes ou seus procuradores". Mas não resalva a disposição do artigo 323, do Codigo que é exactamente o caso de poder o juiz mandar riscar.

Resta agora saber se, approvada esta emenda que não é mais do que repetição da primeira parte do artigo 323 do Codigo Penal, a segunda parte ficará em vigor ou revogada?

Estamos exactamente deante de um ponto de duvida que precisa ser esclarecido.

O SR. IRINEU MACHADO: — Pela emenda 14 fica revogado o artigo 322, mas pela emenda 50, continuam em vigor as disposições taes e taes do Codigo Penal, que forem contrarias á presente lei.

O SR. PAULO DE FRONTIN: — Perfeitamente. "A publicação de articulados, cotas ou allegações produzidas em juizo pelas partes ou seus procuradores, não se consideram crimes". Sem restricções. E' o ponto, para o qual, com a devida venia, chamo a attenção da illustre commissão de Redacção do Senado, a quem, naturalmente, caberá este trabalho de saber se esta emenda 14 revoga por completo o artigo 323 do Codigo Penal, porquanto reproduz a primeira parte e não a segunda, ou se devemos continuar a considerar, ao contrario, apezar da repetição da primeira parte, que é uma inutilidade, que fica integralmente em vigor a disposição do artigo 323 do Codigo Penal.

Forma pratica de resolver a questão é votar contra a emenda 14, que é exactamente uma inutilidade perante o artigo 323. Mas, se não for rejeitada, neste caso, é preciso tornar bem claro se a segunda parte do artigo 323 do Codigo Penal está ipso-facto revogada ou mantida."

E assim a votação foi se arrastando até á emenda n. 15, quando já não havia mais numero na casa.

Foram approvadas, portanto, hontem, como na sessão anterior, apenas sete emendas, tantas quantas serão approvadas hoje, se o governo quizer.

Ao numero dos que votaram a favor da lei de imprensa, devemos accrescentar mais estes: Barbosa Lima, João Lyra e Azevedo.

Ao numero dos que votaram e votam contra a mesma lei accrescentem-se: Benjamin Barroso, Soares dos Santos e Lauro Müller.

Agora, uma pequena rectificação. Na nossa edição de domingo, publicamos os nomes dos senadores que votaram contra e a favor da lei de imprensa, figurando, entre os ultimos, o nome do sr. Benjamin Barroso. Foi um engano. Este illustre representante cearense deve figurar entre os primeiros, isto é, entre os que votaram e votam contra a lei de imprensa.

Installou-se hontem o Congresso Brasileiro de Hygiene

O que foi a solennidade realisada na Academia Nacional de Medicina

Realizou-se hontem, ás 9 horas da noite, no Syllogeu, com grande assistencia de delegados dos Estados e das associações scientificas desta capital, a sessão inaugural do 1º Congresso Brasileiro de Hygiene.

A sessão foi presidida pelo dr. Carlos Chagas, tomando logares na mesa o dr. Ranulpho B. Cunha, representante do ministro da Justiça; dr. Cesario Alvim, representante do ministro da Viação; tenente Vieira Christo, representante do ministro da Guerra; dr. R. Machado, representante do prefeito; dr. J. P. Fontenelle, secretario geral; senador Antonio Muniz e dr. A. L. de Barros Barreto, secretario do Congresso.

Achavam-se replectas as archibancadas destinadas aos delegados, vendo-se entre elles os elementos mais representativos da classe medica.

Iniciando os trabalhos usou da palavra o dr. Carlos Chagas, que pronunciou longo discurso justificando a inauguração do Congresso e dizendo o que a patria esperava o abnegado esforço dos que o compõem, principalmente para a defesa sanitaria dos campos e para a solução dos diversos estudos sanitarios, para a reducção da peste branca — a tuberculose — e a febre amarella, nos Estados do Norte e Nordéste e de outras molestias.

Proseguiu depois em outras considerações para concluir dizendo:

"Attentae em que pela primeira vez se reune no Brasil em congresso especial de hygiene publica, facto auspicioso, que em *sido fine* o alto grão de aperfeiçoamento technico a que attingistes. Attenter nisso, para consagrar, ainda uma vez, o nome do grande creador do hygiene no Brasil e para bemdizer, de joelhos, os beneficios de seu genio, a influencia de sua vida sobre os nossos destinos. Evoquemos senhores, para veneral-o, o nome de Oswaldo Cruz."

Subiu depois á tribuna o professor dr. Clementino Fraga, que representa o Estado da Bahia e varias associações do paiz, para produzir a oração official. O seu discurso foi longo e interessante, tendo deixado agradavel impressão.

Começou dizendo que numa assembléa de technicos, é dispensavel a troca de impressões geraes, accentuando desde logo que a sua collaboração só neste sentido se tornaria possivel. E diz:

"Por difficil que seja "pensar por procuração", não receio arriscar os melindres da empreitada, na imprudencia da attitude, advertido da industria, que é mais innocente fazer doutrina, que particularizar nos factos a subordinação da technica, timbrando no rigor da applicação ás normas polidas pelo conselho theorico. Velho crente da medicina, sonhador incorrigivel, ficarei na elegancia das formulas e na trivialidade das palavras. A formula scientifica é a sciencia em phrases feitas, "á la portée du tout le monde"... Ninguem nega, entretanto, que é ella o nervo axial da doutrina, preposto á conducção da verdade triumphante, de longe depurada no filtro da synthese e alumiada depois, aos reflexos da logica e da razão. Derredor desse centro nuclear gravitam as noções, medram os argumentos, permittem-se premissas na juntura da conclusão, berra ás vezes, o paralogismo, e até a hypothese se enfeita, sem diminuição, antes com fortuna e lustre para a intelligencia doutrinaria. E assim a sciencia, na intimidade da cultura de alguns eleitos tolera a cortezia de outros, com leves tintas do riscado, ao menos para que digam lá fóra como aquelles triumpham. Porque o publico "vê como lhe dizem" e a vantagem dos torneios scientificos está em permittir hombro a hombro os que estudam e admiram e os que praticam e são admirados. O saber elabora-se nas idéas e crystalliza no facto, o que Richet significou, dizendo do sabio o condão de ter, "tanto de audacia na hypothese, quanto de rigor na experiencia".

Entra a seguir, na analyse da ultima reforma dos serviços sanitarios da União, estudando os seus beneficios do ponto de vista da hygiene preventiva, dizendo, a proposito, entre outras considerações:

"Era mister que tambem á nossa população se acudisse com os progressos hygienicos ensaiados na America do Norte e na Europa, para contrapôr, do ponto de vista social, os males que a sociedade acalenta e favorece. Os dolorosos problemas da vida collectiva, que mergulham na miseria seus tentaculos sociaes, buscam na hygiene preventiva as mais fortes esperanças de solução. Ninguem contesta que a precariedade dos recursos materiaes, a sobrecarga do trabalho proletario, a alimentação deficiente ou viciada pela fraude, a superpopulação, nos domicilios e nos estabelecimentos industriaes, possam concorrer na etiologia das doenças, augmentando a receptividade organica e facilitando o contagio. Se o interesse individual merece respeito e acatamento, quando acautela uma prerogativa e representa um direito, mais imperativo é o interesse collectivo, que domina pela condição impessoal, alinhando na só razão arithmetica uma força na ordem material. Certo que, a medicina social representa para a organisação solidaria a fatalidade do progresso e a segurança do trabalho util, estimado precisamente na valorisação do homem. Por suas cogitações profissionaes, o medico é o portavoz das necessidades das classes humildes, que procuram a vida e encontram muitas vezes a morte no trabalho anonymo. Das profissões liberaes, que a medianía social tortura e esmaga na simulação da abastança, são os medicos os que de perto conhecem os males proletarios, que com elles lidam, não raro testemunhas compassivas do soffrimento; por outra parte, os estudos de hygiene publica naturalmente nos collocam na intimidade dos problemas de governo, quando os governos acaso se lembram que nas camadas inferiores da sociedade ao menos á vida se póde ter direito."

Advoga o orador, algumas modificações na lei sanitaria vigente, justificando a creação de um ministerio technico de hygiene publica, sem augmento de despeza, apenas com a mudança do rotulo actual; lembra a fundação de uma "Escola de Saude Publica"; trata da uniformisação dos serviços sanitarios nos Estados, dizendo:

"Deveriamos teimar até conseguir, no proposito da uniformisação dos serviços sanitarios estaduaes, attingindo o accordo a parte urbana e rural, com omnimodos poderes para as autoridades sanitarias nos Estados. Tal vae se praticando em Minas e em Pernambuco com relevado proveito. Commodo e facil seria para o Estado subvencionar e entregar os seus serviços aos cuidados da autoridade federal. Assim chegariamos mais depressa á vantagem ideal de um serviço em cada municipio, sem arranhar a autonomia, muito sensivel na federação, sobretudo quando se trata de hygiene.

Em verdade multiplos são os factores que concorrem para difficultar o saneamento do Brasil. A vastidão territorial a população deficiente, a barragem dos recursos financeiros e o analphabetismo. Principalmente este esmaga na influencia negativa. E' que "vencido na luta pela vida, sem necessidades nem ambições, o analphabeto contrapõe o peso morto da sua indifferença ou o peso vivo da sua rebellião a toda idéa de progresso, entrevendo sempre na prosperidade dos que vencem pela intelligencia cultivada um roubo, uma extorsão, uma injustiça. Tal a saude da alma assim a do corpo; soffre e faz soffrer; pela incuria contrae doenças e pelo abandono as contagia e perpetúa." Assim sentenceia Miguel Couto, da sua presidencia na mais alta associação profissional do paiz.

No interior, aonde não chega a instrucção, depressa acode a doença. Além das doenças ruraes, a relativa e crescente facilidade de communicação, permitte a transferencia e expansão dos males urbanos, essencialmente cosmopolitas, como a tuberculose e syphilis.

Entra depois o orador na peroração, que é uma pagina forte sobre a politica sanitaria, com um esforço de visão dos tempos hodiernos e prospectivos de futuro.

O dr. Carlos Chagas, agradecendo aos representantes das altas autoridades da Republica e aos congressistas que compareceram á sessão inaugural, declarou encerrados os trabalhos, marcando para hoje a seguinte ordem do dia: ás 10 horas da manhã visita ao Dispensario Central de Doenças Venereas; ás 2 horas da tarde, visita á Inspectoria da Lepra e Doenças Venereas; ás 4 horas da tarde, sessão plenaria no Syllogeu; ás 8 1|2 horas da noite, conferencia pelo dr. Amaury de Medeiros sobre "Serviços sanitarios de Pernambuco — 8 mezes e administração".

Os themas sobre os quaes foram recebidas contribuições são os seguintes:

1º — Ventilação dos edificios.
2º — Como melhorar o systema de esgotos do Rio de Janeiro.
3º — Indicações hygienicas para remodelação das cidades.
4º — Aperfeiçoamento na luta contra os mosquitos nas grandes cidades.
5º — Valor da desinfecção na prophylaxia das doenças infectuosas.
6º — Principios essenciaes da fiscalização sanitaria dos generos alimenticios.
7º Abastecimento hygienico de leite.
8º — Alimentação na edade escolar e pre-escolar.
9º — Alimentação do soldado brasileiro.
10º Organização infantil na cidade e no campo.
11º — Organização do serviço de enfermeiras de Saude Publica.
12º — Inspecção preliminar para a organização de um serviço anti-malarico.
13º — Pequenas obras de saneamento anti-malaria.
14º — Indicações dos varios methodos de prophylaxia da malaria.
15º — Typos de latrinas ruraes.
16º — Organização sanitaria dos municipios do Brasil.
17º — O isolamento hospitalar na prophylaxia da tuberculose.
18º — Funccionamento dos dispensarios anti-tuberculosos.
19º — O tratamento gratuito na prophylaxia das doenças venereas.
20º — A desinfecção individual na luta anti-venerea.

DELEGAÇÕES

São as seguintes as delegações dos Estados: Pará: deputado Dyonisio Bentes; Bahia: deputado professor Clementino Fraga, deputado dr. Torquato Moreira e dr. Henrique Autran; Parahyba: senador dr. Octacilio de Albuquerque e dr. Sá e Benevides; Paraná: dr. Plinio Marques e dr. Victor do Amaral; Espirito Santo: deputado dr. Manoel Sylvino Monjardim e dr. Pinheiro Junior; Pernambuco: dr. Amaury de Medeiros e dr. José de Barros Filho; Piauhy: deputado Antonio Ribeiro Gonçalves, dr. A. E. Arêa Leão, dr. Bonifacio Ferreira de Carvalho e dr. José Belleza; Sergipe: professor Dias de Barros professor Abreu Fialho; dr. Theodureto Nascimento e Eleyson Cardoso; Rio Grande do Norte: dr. Heitor Carrilho, dr. Calistrato Carrilho; Santa Catharina: dr. Antonio Vicente Bulcão Vianna e deputado dr. Joaquim David Ferreira Lima; Minas Geraes: deputado Cornelio Vaz de Mello, dr. Casimiro Laborne Tavares e dr. Samuel Libanio; Matto Grosso: dr. Clovis Corrêa da Costa; Alagôas: senador Mendonça Martins; Rio Grande do Sul: deputado Nabuco de Gouvêa e dr. José Flôres Soares; Ceará: dr. Alberto Rodrigues; S. Paulo: deputado Palmeira Ripper e dr. G. de Paula Souza; Rio de Janeiro: dr. M. J. Ferreira; Maranhão: dr. Cassio Miranda e dr. Phylogonio Lisbôa; Amazonas: dr. Samuel Uchôa e dr. Manoel Joaquim Cavalcante de Albuquerque; Goyaz: deputado Francisco Aires da Silva.

AGULHAS DE PLATINA LUER, legitimas; todos os tamanhos. Afiam-se, soldam-se. CASA HERMANNY — Gonç. Dias, 54.

Agentes do "Correio da Manhã" na Europa:
L. Mayence & Cia.
9, Rue Tronchet, Paris
19, 21, 23 Ludgate Hill, Londres.

A conferencia dos primeiros do Imperio Bratannico

Londres, 1 (A. P.) — Um communicado que acaba de ser publicado a respeito das conclusões da primeira sessão da conferencia dos primeiros ministros do Imperio Britannico, diz que o sr. Baldwind, dando as boas vindas aos chefes de governo dos dominios, passou em revista a situação internacional. Os primeiros ministros responderam com palavras breves, mostrando-se bem impressionados quanto á lucidez e á facilidade de exposição contidas nas declarações do sr. Baldwin.

Bronzes d'Arte — monumental ou decorativa, bustos, placas e corôas na Fundição Indigena. (3495)

MODAS E INTERIORES

Vejam agora as nossas leitoras dois deliciosos vestidos para creança.

O primeiro (fig. 1) é um gracioso modelo em crepe da china estampado. Uma grande golla cae sobre os hombros cobrindo a manga. Embaixo na saia e ao redor da golla tem uma ruche de fita da côr predominante da fazenda. Duas flôres da mesma fita são artisticamente collocadas na ruche da golla e da saia, dando ainda mais encanto ao vestido.

A fig. 2 mostra um vaporoso vestido em voile de seda ou "georgette" rosa inteiramente plissado, tendo embaixo uma larga renda de seda de um creme bem pronunciado.

Para completar essa interessante "toilette" infantil, damos-lhes no mesmo modelo um pequenino chapéo em seda bordada, adornado com fitas de velludo preto que se vem prender com uma flôr ao hombro da creança.

O CASO DAS REPARAÇÕES E A SITUAÇÃO INTERNA DA ALLEMANHA

Foram chamados a Kustrin todos os destacamentos da Reichwehr das cidades visinhas

Londres, 1 (A. P.) — Segundo informa o correspondente da Agencia Reuter em Berlim, foram chamados a Kustrin todos os destacamentos do Reichwehr das cidades vizinhas, tendo recebido as tropas ordens terminantes para agirem vigorosamente no sentido de supprimir a revolta. Os insurrectos tentaram desarmar a guarnição e occupar as fortificações, mas o commandante do Reichswehr, agindo promptamente, prendeu os chefes nacionalistas e repelliu os atacantes.

Londres, 1 (H.) — Telegrammas de Berlim annunciam que o governo do Reich estabelecêra a censura para toda e qualquer noticia de caracter militar, em consequencia de um movimento revolucionario dos nacionalistas de Kuestrin, a cincoenta milhas daquella capital, que tinham tentado desarmar a guarnição local e occupar a fortaleza.

Sabia-se, porém, que os revoltosos haviam sido repellidos e que todos os chefes nacionalistas de Kuestrin já estavam presos.

Paris, 1 (H.) — Telegrapham de Dusseldorf:

"Não tem o menor fundamento a noticia, de fonte ingleza, que diz tambem sido convidadas a se retirar as familias dos militares francezes destacados no Ruhr.

E' egualmente falsa a noticia da proclamação do estado de sitio para esta cidade. Foi apenas baixado em virtude da agitação de hontem, um edital com algumas restricções concernentes ao transito urbano.

Berlim, 1 (H.) — O Serviço Parlamentar Socialista mostra-se descontente com a lentidão com que diz que vae sendo feito o restabelecimento do trabalho no Ruhr.

Berlim, 1 (H.) — O gabinete do Reich determinou a linha de conducta que pretende seguir relativamente á situação politica.

Ficou resolvido que o chanceller faça brevemente declarações no Reichstag a esse respeito.

Paris, 1 (H.) — Todos os correspondente de jornaes desta capital em Dusseldorf, nas noticias complementares dos acontecimentos de hontem, confirmam que o ataque dos "shuppos" foi imprevisto.

O povo estava perfeitamente calmo, parte passeando pacificamente, parte ouvindo um discurso ao ar livre, quando sem a minima provocação, os "shuppos" começaram a fazer fogo contra os populares.

Os habitantes de Munich mostram-se indignados com a aggressão, e reconhecem que os soldados francezes tiveram um procedimento digno de elogios.

Parece que o numero dos mortos no conflicto é de cerca de dez.

Paris, 1 (H.) — O correspondente do "Petit Parisien" em Berlim, annuncia que o governo do Reich pediu á França o inicio de negociações para o restabelecimento do tratado no Ruhr.

Berlim, 1 (H.) — O "Welt am Montag" diz que as casas commerciaes bavaras estão retirando os depositos em dinheiro que têm nos bancos allemães, porque receiam que, no caso de se vir a dar a separação da Baviera, o governo do Reich confisque em toda a Allemanha os bens pertencentes a cidadãos bavaros.

Dusseldorf, 1 (A. P.) — A lista de baixas do conflicto de domingo, organizada pelas autoridades francezas, demonstram que morreram dez pessoas e mais de 200 ficaram feridas de modo a ser necessario recolherem-se aos hospitaes, sendo que mais ou menos outras cem tiveram ferimentos leves.

Os francezes ainda estão com a policia sob sua vigilancia, até que se apure a sua responsabilidade no conflicto, sendo que as tropas de occupação passaram a fazer o patrulhamento das ruas.

Não foi decretado formalmente o estado de sitio, mas a lei de recolhimento depois do toque de silencio está sendo rigorosamente cumprida.

A tranquillidade está agora completamente restabelecida.

Berlim, 1 (A. P.) — Prevê-se uma crise parlamentar, visto como os socialistas vão retirar-se do governo, em signal de protesto pela maneira porque o partido foi tratado na Baviera. O sr. Stresemann formará um gabinete puramente burguez, mantendo no cargo de chanceller.

Berlim, 1 (A. P.) — O dictador Gessler annunciou hoje que não hesitará em mandar fazer fogo quando isto se tornar necessario.

Effectivamente, quando hoje, á tarde, os membros dispersos da columna de insurrectos tentaram libertar os companheiros presos na cidadella de Kuestrin, suas instrucções foram promptamente cumpridas.

Dusseldorf, 1 (A. P.) — Sessenta criminosos detentos, tendo dominado as guardas, conseguiram evadir-se hontem, á noite, da prisão desta cidade, depois do conflicto que explodiu entre os separatistas e a policia. Acredita-se que, tendo elles sabido que a policia havia sido presa e desarmada, procuraram aproveitar-se dessa opportunidade para a fuga. A policia, entretanto, já conseguiu recapturar alguns. Muitos, porém, estão ainda bem escondidos.

Declarações do sr. Baldwin sobre a politica internacional

Londres, 1 (H.) — No discurso que proferiu na sessão inaugural da Conferencia Imperial, o primeiro ministro affirmou que entre os alliados não ha a menor divergencia de opinião, quanto ao principio de que a Allemanha deve pagar até no maximo da sua capacidade. A unica divergencia consistia na natureza e extensão das medidas a tomar para garantir esse pagamento.

O sr. Baldwin explicou os motivos que levaram a Grã-Bretanha a preferir manter-se na mais estricta neutralidade na questão da occupação do Ruhr e accrescentou que, se a Inglaterra não se collocou nesse caso inteiramente ao lado da França foi simplesmente por uma questão de temperamento e não por motivos de outra ordem. "Os ultimos vinte annos, disse o sr. Baldwin, provaram sobejamente que estas divergencias não são incompativeis com a mais intima e cordial cooperação em face do perigo.

Chegamos a nova phase do conflicto com a cessação da resistencia. Não quero fazer previsões sobre os acontecimentos futuros mas o que posso assegurar é que, depois do meu encontro em Paris com o sr. Poincaré, as coisas tomaram diariamente nova feição e agora é mais que evidente que as difficuldades com que a Europa luta presentemente só podem ser removidas pela cooperação mais intima e pela confiança mais completa entre os alliados".

O chefe do governo chamou a attenção da conferencia para a moderação com que a Liga das Nações agiu no caso italo-greco e para a participação effectiva que aquella organização internacional teve no conflicto.

O sr. Baldwin concluiu, annunciando aos membros da conferencia que Lord Curzon fará na proxima semana uma exposição pormenorizada da situação politica estrangeira.

LEIAM NA 4ª PAGINA:
Notas economicas, de *Mario Guedes* (1ª columna).
O parto da montanha (5ª columna).
No mundo politico.
Topicos.
E outros assumptos do dia.

«OLHO VIVO!»

Por que a nossa policia é má?

Um livro em cujas paginas ha muitas verdades

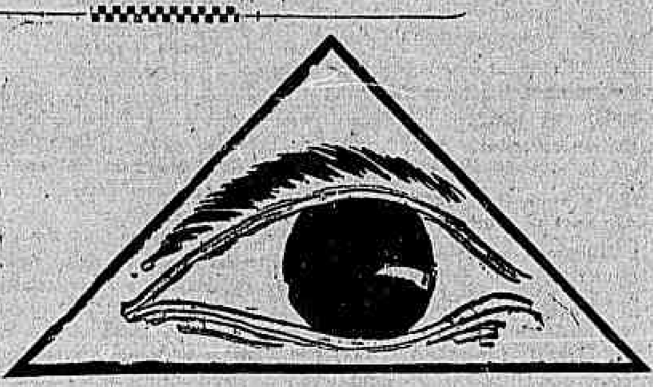

O "olho policial"...

Não ha muito, a policia londrina fez barulho pelo mundo com uma linguagem nova e secreta para os seus agentes incumbidos da vigilancia publica.

Methodo novo, que se prendia ainda a um "codigo superciliar", coisa que, fanfarronicamente, bem se coaduna com a excentricidade britannica, simile da arte comica cinematographica. Muito, entretanto, ha a aprender a policia britannica com o "olho policial" do nosso Corpo de Segurança, se uma missão quizer aqui estudar os modernissimos processos de turras com jornalistas malcreados numa acção que use da "valentia" á impunidade, estrando em acção o cano de borracha e o porrete...

A proposito, vamos tratar de um livro de escandalo que acaba de apparecer.

Um livro de escandalo, e, tambem, um livro de sciencia policial. O "olho policial" nosso tambem está nesse trabalho. Elle versa sobre multiplos aspectos da policia que deveriamos adoptar.

E, envolvendo considerações finaes numa nota de escandalo altamente palpitante, vamos aqui referir alguns pontos interessantes.

O seu autor analysou em itens rigorosos todas as supposições do estrangeiro alheio aos nossos usos e costumes. E disse:

A NOSSA POLICIA E' MA':

a) — "porque é dirigida nas delegacias por bacharéis quasi creanças, em pratica da vida sem treinamento, em muito "miolo" ainda; mas com protecção politica, com empafia de salões e de muito saber; por falta de assiduidade no posto, no qual passam uma hora por dia para fazer jús aos 500 ou 600$000 mensaes; por falta de reflexão para tratar com os malfeitores e com o povo e por falta de compostura no falar com os detentos ou testemunhas que não podem se furtar á humilhação de verem como autoridade taes senhores."

E E' MA':

b) — porque, ainda, "os commissarios só são examinados em leis, decretos e posturas, sem que haja syndicancia do caracter, cujo exame é mais importante. Todo mundo prefere um commissario de senso, compostura, embora não um sabio, a um sabio despudorado."

E E' MA':

c) — porque a "Guarda Civil é um ninho de eleitores";
d) porque "a policia militar e a policia civil nunca poderão entender-se, a não ser por accidente";
e) "porque tem muitos chefes e não é 'una'";
f) "porque não é policia de carreira".

Esses pontos não deixam de ser algumas photographias reaes da nossa policia.

Não temos, agora mesmo, um grupinho de neophitos pelas delegacias?

Não temos commissarios formados, de concurso feito na policia, e não temos tambem funccionarios como este que o noticiario de hontem accusa pela voz do 2° delegado, de achacador, que "levou" 500$000 de um leiteiro, na delegacia do 12° districto?

E a "Guarda Civil" não é, de facto, o maior centro politico do Districto? E não é um facto a desharmonia da Policia Civil com a Militar?...

E não tem, realmente, chefes sem conta? Chefes no gabinete ou fóra delle, nas ruas ou nos Ministerios, nas delegacias ou nos palacios...

A nossa policia é má... e o observador e professor "detective" entrou ainda em argumentação profunda e documentada. Disse:

"Os estrangeiros compram "para bellum" 44 porque vem o numero de assassinios que se praticam no Brasil, sem um correctivo energico; porque a nossa policia deixa entrar livremente em nossos portos toda a especie de aventureiros, que vem tentar "fortuna, de qualquer maneira".

Não existe o respeito que deveria existir, porque com o systema actual ella não é digna de respeito (o grypho é do autor do livro); seus membros, em geral, ascendem uma vela a Deus e outra ao Diabo, não sabendo como agir, num paiz onde a policia não póde prender um afilhado de politico, onde um regulado se "formado", onde se demitte uma autoridade policial pelo facto de ter ella chamado á ordem um official á paisana; por ser ridicularizada por seus proprios membros que lhe negam a necessaria para a nobre missão da policia.

OS PONTOS NOS II PARA NÃO PARECER MA' VONTADE DO AUTOR

E prosegue:

— Vejamos alguns conceitos que della fazem: um ex-chefe em relatorio ao ministro da Justiça, escreveu:

"Este paiz do que mais carece é de autoridade forte."

Um professor de policia, estrangeiro, falando della, diz: "No Brasil tive occasião de conhecer uma policia, devo dizel-o com franqueza, é essencialmente influenciada pela politica. Ahi entram como delegados individuos que não possuem a menor preparação technica e que por isso não conseguem cumprir a sua missão com a cordura devida ao cargo que lhes foi confiado. Vi um caixa de banco, um jornalista, um empregado no commercio, (bastante que seja bacharel em direito) ao que de um dia para o outro, elevado á categoria de delegado de policia.

E aquelles que, porventura, são portadores de alguma competencia, podem, egualmente, de uma hora para outra, ser demittidos dos seus postos (quanta allusão, Santo Deus!) ...

Um ex-primeiro delegado auxiliar já se externou assim:

"Ora, com a nossa defeituosa organização policial, sendo os cargos de delegado de natureza precaria e de confiança politica, apenas um meio de iniciar carreira na vida pratica, jámais a policia do Rio de Janeiro poderá ser um apparelho de defesa social, antes não passará de uma hospedaria, posto transitorio de bacharéis em direito, transito para as mais commodas e cobiçadas posições, ou, como já se disse, pavilhão de festas que se ergue e se desmonta no começo de cada periodo presidencial."

Afóra esses commentarios rudes e sinceros, a these se desenvolve em largos capitulos policiaes, de grande e real interesse.

A GYRIA DOS MALFEITORES

Um capitulo pittoresco é o que se refere á gyria dos malfeitores, linguagem peculiar aos malandros que fórma um diccionario.

A titulo de curiosidade damol-a aqui:

Abafar — Furtar.
Acaguete — Delator.
Acompanar — Vigiar.
Achacar — Pedir dinheiro.
Aço — Arma branca.
Adoquim — Posto Policial.
Aduana — Deposito de roubos.
Afanar — Roubar.
Aguia — Manhoso, sagaz.
Alcides — Homem effeminado.
Allivio — Advogado.
Ancl — Alerta!
Araque — Objecto sem valor.
Arca de Noé — Casa de penhores.
Arco — Aço electrico.
Bacano — Ricaço.
Bachi — Perverso.
Bachéba — Estrangeiro.
Bailar — Collocar alguma coisa para servir de signal.
Bater o julio — Dizer a verdade.
Bater o sujo — Denunciar.
Berrante — Arma de fogo.
Blanche — Exclamação, dizendo que a policia se approxima.
Bôbo — Relogio.
Cabello — Serra para ferro.
Caixa — Cofre.
Canga — A Justiça.
Chacara — Casa de Detenção.
Chiarra — Ponto de reunião de gatunos.
Conto do vigario — Furto feito por mentira artificiosa.
Curioso — Juiz.
Debute — Objecto sem valor.
Dica — Denuncia.
Engrostir — Prejudicar.
Engrupir — Enganar.
Encanar — Prender.
Enrolar — Adquirir confiança de alguem para obter um segredo.
Escola — Casa de jogo.
Esparro — Punguista que se esbarra com a victima, para o companheiro subtrahir a carteira, o relogio, etc.
Fazer pestana — Dormir.
Filosa — Espada.
Fazer caridade — Assassinar.
Garganta — Buraco feito na parede para se passar.
Gas — Maçarico.
Gravata — Suffocar, enquanto o companheiro saqueia as algibeiras.
Guil — Sujeito de fóra que não conhece a cidade.
Gulodor — Subir por corda composta de nós.
Imbronda — Molde de fechadura, em cêra.
Incertos — Botinas de borracha para andarem no interior de casas assaltadas.
Intrujão — O que compra objectos roubados.
Icroma — Ama de leite que surprehende os ladrões.
Lança — Os dedos de que se servem os punguistas: indicador e pollegar.
Melado — Sangue.
Mestre — O melhor mecanico do bando.
Milha — Gazúa.
Mocinho — Delegado de policia.
Moço bonito — Moço elegante que vive de expedientes illicitos.
Moamba — Furto na Alfandega.
Nobre — Ladrão que não mata nem fere.
Noé — Embriagado.
Otario — Homem de bôa fé.
Pato — Papeis simulando dinheiro.
Pharol — Individuo que aponta o jogo com o dinheiro do banqueiro.
Plaba — Aggregação policial.
Picaro — Astuto.
Pincel — Pé de cabra.
Pirata — Austucioso, malandro; tratante.
Pivete — Menor gatuno.
Punguista — Ladrão que rouba nos bolsos.
Rustillo — Furo feito no fôrro da roupa para occultar alguma coisa.
Sardinha — Navalha.
Sem osso — Lingua.
Sombra — Agente de policia.
Trabalhar — Furtar, roubar, assaltar.
Vicenzo — Policia lerda.

***

Estão ahi alguns pontos interessantes de uma obra da autoria do sr. Olyntho Nogueira, que foi estudal-a na America do Norte, com "credenciaes" do sr. Lauro Müller.

Loteria de Santa Catharina
HOJE — 30 CONTOS
Inteiros 10$000 — Decimos 1$000.
Vende-se em todas as casas lotericas.
(14301)

O presidente da Republica vae fazer um passeio maritimo á ilha Grande

O RAID DO "RICHMOND"

O presidente da Republica travará, em breve, conhecimento com o oceano.

Accedendo a um convite do chefe da missão naval americana, vae s. ex. fazer um "raid" á ilha Grande no proximo sabbado, a bordo do cruzador americano "Richmond", que ora nos visita.

Acompanharão o presidente, além do ministro da Marinha, alguns outros ministros, o chefe do Estado-maior da Armada, o chefe e os membros da missão naval e varios almirantes e deputados da côrte presidencial.

A partida do "Richmond" está marcada para as 9 horas da manhã daquelle dia.

O veloz cruzador vencerá as 70 milhas que separam o nosso porto da ilha Grande, no espaço de 3 horas, durante as quaes [illegible] revista nos navios da esquadra [illegible] exercicios [illegible] em linha de batalha, [illegible] entre as localidades de Pão a Pino e Ponta-Grossa, nas proximidades da ilha Grande.

O regresso do "Richmond" será no mesmo dia, ás 3 horas da tarde.

Não tem, pois, fundamento, a noticia de que o presidente, o ministro da Marinha e o chefe do Estado-maior iriam assistir aos exercicios finaes da esquadra, a se realizarem entre 6 e 7 do corrente.

Refresco Delicioso
PASCO
Em garrafinhas esterilizadas
(6064)

Os exercicios da nossa esquadra

O "Onze de Junho" vae receber o seu baptismo de fogo

O chefe do Estado-maior recebeu communicação da chegada, hontem, á enseada Baptista das Neves, do transporte "Cuyabá", que lá foi levar o alvo de batalha "Onze de Junho" que vae receber seu baptismo de fogo. [illegible] nos dias 6 e 10 do corrente. [illegible] a noite, em destino a ilha. Este navio, juntamente com o seu companheiro "Heitor Perdigão", que parte hoje, com igual destino, levarão o pessoal necessario [illegible] das guarnições dos navios da esquadra, [illegible] as suas funcções de rebocadores, [illegible] serviço da esquadra durante [illegible] com o fim de se encarregarem do reboque do alvo de batalha.

Leiam o annuncio SALVADOS DO INCENDIO, na pagina 11. (14071)

As manobras da 1ª região militar

Em consequencia das chuvas não se realizou a manobra de conjunto

Devido ao máo tempo, não se realizou a manobra de conjunto, deixando de [illegible] tiro real de artilharia, [illegible] programma das manobras [illegible] região.

A parte tactica, [illegible] pela chuva, foi [illegible] satisfatoriamente. Com os grandes aguaceiros a situação das forças acampadas tornou-se [illegible]. As installações militares [illegible] o commandante da 1ª região resolveu não insistir [illegible] transformados em charcos e lagos.

O ministro da Guerra, que se preparava para seguir na madrugada de hontem [illegible]

[illegible]

A TEMPORADA LYRICA

BOHEME, de Puccini, no Municipal

A "Boheme", de Puccini, constituiu na noite de hontem, um dos melhores espectaculos da corrente temporada lyrica.

Claudia Muzio, Aureliano Pertile, Segura Tallien e Giulio Cirino, quatro autoridades incontestes, deram á popular comedia lyrica o relevo que ha annos ella não logram, ainda que desempenhada por artistas de valor.

E o facto se torna mais digno de nota porquanto, esse quartetto, ao que parece, se poz de commum accordo para colorir a obra de Puccini com tintas outras. De um episodio banal, passageiro, comico, e, por vezes burlesco, fizeram um drama carregado, pathetico, nostalgico, ensopado em lagrimas.

A musica romantica densificou-se em phrasecios majestaticos, as vozes não modulavam coisas leves, subiam a toadas tragicas.

O trecho de Rodolpho: "Chi son?", assumiu nas cordas fortes de Pertile o caracter de um raconto mavortico, tal era o colorido dramatico que o bravo artista lhe imprimiu.

A resposta de Mimi, de uma simplicidade, quasi infantil, pareceu um lance de peito heroico.

No terceiro acto, a sra. Muzio "duettando" primeiro com o pintor, depois com o poeta, dava-nos a impressão de rainha desthronada a desafogar suas magoas com o embaixador da Persia.

Pertile tambem não quiz ficar no segundo plano, com o prestigio da sua voz poderosa disse tudo o que tinha a dizer, em estylo grandiloquo e magnificente.

Que succedeu, então?

Succedeu que o publico, em logar de rir e divertir-se com as intrigalhas desses bohemios que não tinham onde cair mortos, ficou muito sério a ponto de sentir-se sinceramente commovido, ante as lagrimas que Rodolpho esponjava dos olhos, bochechas abaixo, no momento de separar-se, para sempre, da sua saudosa e sempre querida Mimi.

Se os referidos artistas visavam tão sómente isso de abalar as cordas sentimentaes do auditorio, devemos convir em que alcançaram perfeitamente o seu objectivo.

Mas... mas nós é que não acompanhamos o terço.

Por isso registemos o grande, o immenso successo que a "Boheme", assim interpretada, logrou perante a sala transbordante do Municipal.

E por dever de chronista, nomeiemos Michele Fiore, que fez bem o Alcindoro, (especie de coronel pagante); a sra. Brauna Dragoni, uma Musetta assaz graciosa; Gino De Vecchi, um senhorio, como ha poucos, tão complacente; e Ciro Scafa, bom Schaman.

O maestro Bellezza dirigiu bellamente a orchestra, fazendo a vontade aos cantores para que a "Boheme", de Puccini, parecesse uma tragedia d'annunziana.

PROFESSOR DR. OSCAR DE SOUZA

Com consultorio clinico á Rua da Assembléa 83, Rio de Janeiro, diz:

A "Manteiga Phosphatada Simões" é um producto alimentar, que reputo de primeira ordem, quer por sua escrupulosa preparação quer pela composição e pureza, PELO QUE RECOMMENDO FREQUENTEMENTE E COM CONFIANÇA.

20|3|923. (11184)

Fistulas? ELIXIR DE INHAME (2016)

UMA CRISE NA ESCOLA DE AVIAÇÃO MILITAR

O capitão Rubens e o tenente Mascarenhas pediram demissão

Quando se realizavam, no dia 27 do mez passado, uma ceremonia na Escola Militar, o capitão Rubens de Mello e Souza, que pilotava um apparelho Breguet, em serviço de photographia aerea, para as manobras, levando como observador o 1º tenente Djalma Mascarenhas, resolveu fazer uma aterrissagem no campo de instrucção daquella Escola.

Esse gesto do capitão Rubens, que muito agradou aos alumnos da Escola Militar, não passava de uma simples homenagem prestada aos jovens cadetes que naquelle dia prestavam compromisso á bandeira.

O coronel Garcez, commandante da Escola de Aviação Militar, não se conformou com essa aterrissagem do capitão Rubens, fóra do Campo dos Affonsos, e resolveu applicar uma punição extraregulamentar, suspendendo esse piloto por trinta dias e censurando-o severamente em ordem do dia.

O primeiro tenente Ajalmar Mascarenhas, que, num gesto de collegismo e hombridade, se declarou solidario com o seu collega, foi preso por quinze dias.

A attitude do commandante Garcez, applicando penalidades excessivamente rigorosas a esses dois instructores, que ha mais de dois annos vêm servindo naquella Escola, não foi vista com sympathia pela officialidade daquella unidade do Exercito.

O primeiro tenente Ajalmar, hontem mesmo, dirigiu ao ministro da Guerra o seu pedido de exoneração do cargo de instructor e chefe do serviço de photographia aerea; o capitão Rubens, por sua vez, fez identico pedido, exonerando-se do cargo de instructor de mecanicos e de telegraphia sem fios.

Acreditam os que vivem nos meios militares, que os officiaes da missão franceza são os principaes causadores desses attritos entre o commandante Garcez e os pilotos aviadores. Ao que se diz ainda, o trabalho da missão franceza, de algum tempo a esta parte, tem sido extremamente prejudicial á aviação militar. Os officiaes brasileiros sentem-se desgostosos e sem estimulo em consequencia disso.

O Centro Loterico
continua a vender
Sortes grandes
(14303)

Um alto funccionario pede demissão do serviço publico

Pediu exoneração do serviço publico federal o dr. Raul dos Guimarães Bonjean, sub-director do Thesouro Nacional, afim de se dedicar á advocacia e á Companhia de Seguros Stella, da qual foi um dos fundadores nesta Capital.

O dr. Raul Bonjean abandona quatorze annos de serviço publico prestados com competencia e dedicação, nos cargos de official, ajudante e procurador da Fazenda, delegado fiscal no Paraná, sub-director do Patrimonio e da Receita Publica, ultimo cargo que exerceu, alem de outras importantes commissões tendo sido alem disso encarregado da elaboração de varios regulamentos de serviços attinentes ao Ministerio da Fazenda.

NutrioN

COMBATI

a Fraqueza, a Magreza e o Fastio

O Dr. Emilio Gomes, Director do Laboratorio Bacteriologico Nacional, ensaiando o "Nutrion", chegou aos brilhantes resultados transmittidos no attestado abaixo:

O "Nutrion", fórmula do Dr. Julio Novaes, — dada a sua composição scientifica de valor não commum em preparados officinaes, — despertou-me o interesse e por isso resolvi estudal-o no terreno experimental. No curto prazo de minhas primeiras observações, pude verificar, de um modo francamente animador, as qualidades tonicas e reconstituintes do "Nutrion".

Numa fabrica, a que presto serviços profissionaes, escolhi 7 operarias das mais fracas (algumas em deploravel estado de miseria physiologica) e submetti-as ao uso diario do medicamento em questão. Havendo feito tomar-lhes o peso inicial e depois mandando proceder a tomadas de peso semanaes, adquiri os elementos, necessarios para o seguinte quadro demonstrativo:

NOMES	Peso Inicial	Duração de tratamento	Peso posterior	Augmento total do peso	Media do augmento do peso por semana
Iracema	39.300	3 semanas	40.900	1.400	466 grammes
Alzira	48 kg.	2 »	48.900	0.900	450 »
Carmen	40.200	3 »	41.400	1.200	400 »
Tarcilla	41 kg.	3 »	42.100	1.100	366 »
Cassia	44.000	4 »	46.100	1.200	300 »
Aurora	40.600	4 »	41.800	1.200	300 »
Amelia	48 kg.	4 »	49.200	1.200	300 »

Considero, pois, o "Nutrion" um reconstituinte que se recommenda á classe medica pelo accentuado valor scientifico de sua formula e se impõe á confiança do publico pelos resultados seguros que o seu emprego apresenta.

Dr. Emilio Gomes

(110)

A SESSÃO DA CAMARA

AS FINANÇAS DO RIO GRANDE DO SUL

Os orçamentos

A sessão foi aberta com a presença de 73 deputados. Approvada a acta o expediente lido não teve importancia.

O sr. Americano do Brasil, a proposito do problema da siderurgia nacional, pronunciou um discurso, falando especialmente do carvão. Referiu-se ás primeiras explorações feitas no Rio Grande do Sul, commentando os trabalhos dos principaes especialistas que se occuparam da materia. Declarou que o carvão melhora de qualidade de sul para o norte, e, á margem, cita um estudo do engenheiro de minas russo Miguel Romanoff Svonetia, que constata a existencia de carvão nas nascentes do rio Araguaya com 7.500 a 8.200 calorias. Faltando mais pormenores, era o caso de exploração immediata do Serviço Geologico.

Referiu-se aos processos geraes de aproveitamento do nosso carvão: cita a briquetagem procedida no Rio Grande do Sul em 1886, de que trata Ahrons, mostrando sua importancia; fala do gazogenio, da pulverisação e das grelhas, mostrando que da adaptação destas, desde muitos annos, se tem collocado a resolução do problema do carvão brasileiro. Traz a debate as de Finger, Nepelly, o refrigerante e a trituradora rotativa, de que promette tratar especialmente.

Citou quadros estatisticos, mostrando que de 1910 a 1922 o paiz gastou cerca de um milhão de contos de réis na acquisição do carvão inglez e norte americano.

Depois de uma critica á deficiencia de transportes, o orador concluiu concitando o governo a fazer disso uma industria genuinamente brasileira.

O sr. Octavio Rocha, a seguir, analysou a situação financeira do paiz, ainda uma vez a materia orçamentaria. Aproveitando estar na tribuna, disse o orador que a situação financeira do Rio Grande do Sul é lisongeira. Assim, apreciando o exercicio de 1922, conforme os dados officiaes que recebeu, o sr. Octavio Rocha exhibiu á Camara o seguinte demonstrativo:

Receita orçada, 44:270:000$, receita arrecadada 45.843:779$656, excesso, 1.573:779$656. Despesas ordinarias orçadas 42.467:884$000, despesas ordinarias feitas 38.178:019$060; diminuição 4.289:874$940. Balança: — Receita, 45.843:779$656; despesas, 38.178:019$060; saldo, 7.665:760$596.

A despesa extraordinaria foi de réis 7.799:046$000, em obras e culturas.

Passando-se á ordem do dia, e como não houvesse numero, foi encerrada a seguinte materia:

3ª discussão do projecto isentando de direitos de importação o gado vaccum procedente da Bolivia e importado para as regiões do Amazonas e Matto Grosso; tendo parecer favoravel da commissão de finanças; 3ª discussão do projecto autorizando o governo a abrir, pelo ministerio da Agricultura, o credito especial de 275 contos, para a representação do Brasil na proxima Exposição da borracha e de outros productos tropicaes, em Bruxellas, em 1924; e a despender 200 contos com a commissão brasileira que acompanha, na Amazonia, a missão norte-americana; 3ª discussão do substitutivo da commissão de marinha e guerra, offerecido ao projecto autorizando a incluir Candido Guimarães, com o posto de tenente coronel, na 2ª classe da reserva do exercito de 1ª linha; 3ª discussão do projecto considerando de utilidade publica a Liga Brasileira de Hygiene Mental da Capital Federal; tendo parecer favoravel da commissão de justiça; 3ª discussão do projecto autorizando a abrir, pelo Ministerio da Fazenda, o credito de 51:500$, para occorrer ao premio devido a Vicente do Santos Caneco & Comp., pela construcção do navio "Bragança"; 2ª discussão do projecto regulando a importação de adubos para a agricultura, tendo parecer favoravel, com emendas da commissão de finanças; Discussão unica do projecto mandando contar tempo de serviço a Manoel Nina, tendo parecer da commissão de finanças, acceitando a emenda do Senado; 3ª discussão do projecto autorizando a abrir pelo Ministerio da Viação o credito especial de réis 247:050$303, para occorrer ao pagamento de indemnizações á Companhia de Seguros Anglo Sul Americana.

O sr. Bueno Brandão, na qualidade de presidente da commissão de finanças, pediu e obteve, hontem, da Camara, a prorogação por mais cinco dias do prazo para que os orçamentos da Guerra, Viação, Exterior e Interior fossem relatados em 3º turno.

VEM ESTUDAR A REGIÃO DA AMAZONIA

Está no Rio uma expedição de scientistas suecos

Encontra-se nesta capital, tendo chegado, hontem, a bordo do paquete sueco "Valparaiso", uma expedição sueca que traz a missão de estudar a região da Amazonia.

Compõem-n'a os professores Douglas Melin, doutor em sciencias, da Universidade de Upsola, na Suecia; Adolph

Os scientistas suecos que se encontram nesta capital

Rohman, doutor em philosophia, W. Vilars, engenheiro, sendo que o primeiro é o chefe da expedição e o ultimo o seu director technico.

Quando, hontem pela manhã, o "Valparaiso" atracou ao cáes do Porto, foi-nos proporcionado o ensejo de trocar algumas palavras com o doutor Douglas Melin, que teve phrases eloquentes de admiração para com a nossa capital, que elle acha de um encanto raro.

A expedição sueca ao Amazonas vem custeada pelas Universidades de Upsala, na Suecia; Londres, Bruxellas, Munich e Stuttgard, na Allemanha, e Vienna, na Austria, ás quaes serão enviados, pormenorizadamente, emquanto a expedição aqui permanecer, a relação e os resultados de todos os trabalhos que a mesma fôr realizando.

Os seus membros ficarão no Rio até sexta-feira proxima, quando embarcarão para o Pará, onde a elles se juntará um ethnologista teuto-brasileiro, além de outros technicos, indo em seguida para Manáos e Rio Negro, regressando a Manáos para descer o rio Amazonas até Iquitos, no Perú, indo até ao Equador, percorrendo os rios Moreno e Guallaya.

A expedição tem o fim de estudar a ethnographia, a botanica e a zoologia da região da amazonia, e confirmar as theses biologicas estabelecidas por aquellas universidades.

Entre os seus membros ha um que já conhece o nosso paiz, tendo aqui estado antes da guerra. E' o dr. Adolph Rohman, que ficou encantado com os surprehendentes progressos que, em tão curto tempo, teve esta capital, o que elle muito louvou.

O dr. Rohman visitou, naquella occasião, a região do Amazonas, tendo explorado os cursos dos rios Madeira, Negro e Purús, obtendo dados e impressões valiosissimas.

DOENÇAS VENEREAS — Tratamento gratuito nos seguintes dispensarios: Avenida Mem de Sá 291; Hospital Pró-Matre (Só mulheres), Av. Venezuella, 159 (Cáes do Porto); Policlinica de Botafogo, rua Bambina, 141; Dispensario Viscondessa de Moraes, Avenida Pedro Ivo 146; Posto de Prophylaxia Rural da Penha; Ambulatorio Rivadavia Corrêa, rua Flora n. 17, Engenho de Dentro e rua Paulo de Frontin 12, das 8 ás 10 da manhã.

A QUEDA DE UM METEORO EM PERNAMBUCO

Em seguida ao clarão e aos estampidos a terra tremeu

A Directoria de Meteorologia recebeu hontem, da cidade pernambucana de Pesqueira, a seguinte communicação:

"Foi sentido hoje, ás 11 horas e 20 minutos, um tremor de terra, precedido de forte clarão, acompanhado de varios estampidos."

DR. RODOLPHO JOSETTI, de volta da Europa. Cirurgia geral. Vias urinarias. Gynecologia. — Treze de Maio, 36, diariamente, das 4 ás 6 hs. Tel. 1000 C. — Domingos Ferreira 352. Tel. 2.000 Ipanema. (4571)

SOCIEDADE DE MEDICINA E CIRURGIA

Realiza-se hoje a sessão ordinaria desta sociedade, com a seguinte ordem do dia: Tuberculose infantil, pelo professor Nascimento Gurgel; Hospitalização dos tuberculosos no Rio de Janeiro, por F. Catão; O sanatorio na prophylaxia da tuberculose, por Carlos Sá; Tratamento da tuberculose, por Amaury Medeiros.

O ENCONTRO CARPENTIER-JOE BECHETT

Londres, 1. (AP) — O sensacional encontro entre Carpentier e Joe Beckett, teve o seu desfecho nos primeiros vinte segundos do match. Ambos os lutadores foram recebidos pela assistencia com enthusiasmo, sendo ovacionados.

Beckett, ao entrar no ring sorria. Iniciou a luta o pugilista inglez, que desferiu um ligeiro esquerdo contra o queixo de Carpentier. Este respondeu tambem com um esquerdo, logo seguido de um terrivel direito contra o queixo do adversario. Beckett foi ao tapete, ficando estendido até o juiz contar cinco, quando se levantou "groggy". Carpentier duplicou de esforços, fazendo o adversario cair novamente. O pugilista francez, que tambem havia caido, levantou-se rapidamente, emquanto que o adversario se agarrava as cordas tentando inutilmente erguer-se. Insistindo nesses esforços, afinal foi elle declarado knocked out pelo juiz que acabava de contar os dez segundos. O gong soou e estava terminado o encontro.

ARCHITECTURA AMERICANA E COLONIAL BRASILEIRA

Croquis e projectos a preços sem competencia. Fiscalisação de obras. A. F. Cavalcanti — Architecto; á rua 1º de Março, 33. Telephone N. 486. (11330)

Uma proeza de bandidos no cáes de Brroklyn

Nova York, 1 (A.P.) — Sete bandidos mascarados penetraram a bordo do vapor "Bridgetown", que estava atracado ao cáes de Brooklyn, dominaram a tripulação e fugiram depois, levando um valor approximado de 50 mil dollars em objectos de platina e ouro que estavam guardados no cofre-forte. Depois de haverem aberto o cofre e retirado o que desejavam, escaparam-se em um bote automovel.

MERCETHYLINA

(C_2H_5HgI) — INJECÇÃO INTRA-MUSCULAR

Novo medicamento recentemente descoberto pelo Dr. Annibal Pereira, approvado pelo D. N. da Saude Publica.

Indicações: — Infecção gonococcica, aguda e chronica, e suas complicações; prostatites, orchites, cystites, affecções renaes e medullares, perturbações do apparelho genital da mulher, desordens prostaticas dos velhos, certas fórmas de neurasthenia, rheumatismo, etc.

Não admittir substituições!

Vide acima a formula chimica, privilegiada pelo governo. A Mercethylina não tem similar; é unica. Exigir a marca registrada "Mercethylina", com a divisa do Dr. A. Pereira: — "Insistir".

A' venda em drogarias e pharmacias.

Informações e literatura a quem as pedir á S. A. MERCETHYLINA, rua Carioca n. 40, 1º andar — Rio. (15772)

PRESIDENTES MORTOS

Prudente de Moraes

II

Depois de presidir, com grande elevação, a constituinte republicana, na qualidade de seu vice-presidente, dirigiu os trabalhos do Senado desde que Floriano assumiu o governo da Republica.

Nesse posto podemos, mais uma vez, aquilatar o grão da sua imparcialidade. Em determinada sessão, o senador Theodoreto Souto, a proposito de um projecto qualquer, pretendeu atacar a pessoa de Floriano. Por duas vezes Prudente chamou-o á ordem, dizendo-lhe que não estava em discussão o chefe da nação. O orador pedia desculpa para, em seguida, voltar ao mesmo ponto. Convencido de que seu collega não o queria attender, depois de prévia combinação com Messias de Gusmão, interrompeu o orador com estas palavras: "As ponderações de v. ex. serão tomadas na devida conta." E em seguida: "Tem a palavra o sr. Messias de Gusmão." O presidente, por força do regimento, tinha-lhe cassado a palavra.

Indicado para candidato á presidencia da Republica, foi eleito e reconhecido, assumindo o cargo a 15 de novembro de 1894. A esse tempo o paiz estava ainda a braços com os restos da tremenda luta que tão rudemente o sacudira. Os revoltosos, que se tinham entrincheirado no sul, não pareciam dispostos a ensarilhar armas. Contra o primeiro governo civil começaram a apparecer, desde o primeiro momento, protestos velados: muitos militares e alguns paisanos, envenenados por incontida sêde de mando, levaram á conta do gesto nobre de Floriano o mallogro de suas aspirações. A atmosphera era carregada, prenhe de tempestade proxima. Sob essa calmaria apparente trabalharam na sombra os alchimistas politicos. Enganar-se-á aquelle que julgar que o presidente ignorava tudo quanto nas trevas machinavam seus inimigos. Homem da lei, saberia vencer todas as conjuras, sem fugir á lei. Seu programma era disso prova.

Que se propunha elle? Executar fielmente o regimen, livre e democratico, adoptado pela Constituição republicana, firmando e mantendo escrupulosamente a autonomia dos Estados, harmonica com a soberania da União, e a independencia e o mutuo respeito dos poderes instituidos como orgãos dessa soberania. Como condição indispensavel para assegurar a ordem e o progresso, estava disposto a respeitar todas as liberdades e garantias constitucionaes, mantendo concorrente e energicamente, a obediencia á lei e o prestigio da autoridade. Seria seu maior anhelo promover o equilibrio orçamentario, administrando a fazenda publica com a maxima fiscalização na arrecadação e no emprego da renda, reduzindo, tanto quanto possivel, as despesas. Satisfaria com pontualidade todos os compromissos successivos, os quaes, de ha muito accumulados, representavam já pesadissimos onus. Resgataria, gradualmente, a moeda fiduciaria para elevar seu valor depreciado. Animaria a iniciativa particular com applicação á exploração e desenvolvimento da agricultura e ás industrias. Fomentaria a immigração que, povoando nosso sólo, fecundasse, com o trabalho, suas riquezas. Base fundamental das democracias representativas, daria efficaz garantia á plena liberdade do suffragio. Saberia manter a ordem e a tranquillidade no interior e a paz com as nações estrangeiras, esta sem sacrificio da dignidade nacional e dos direitos de todos os brasileiros.

Não era este um vasto programma capaz de elevar o Brasil á altura de nação policiada e de finanças seguras? Certo que era. Assumindo seu elevado cargo em periodo quasi anormal, cogitou, em primeiro logar, de amortecer os odios ainda latentes, de restabelecer a paz no seio da grande familia brasileira.

Se hoje nomeava para o cargo *A* o governista *B*, era fatal que no dia seguinte nomearia o revoltoso *C* para a funcção *D*. E' claro que, cégos pela paixão, não comprehendiam os apaixonados de ambos os lados o que visava o presidente assim procedendo: esses seus actos eram apontados como erros de administração e severamente combatidos. Quando assim agia, parecia dizer á nação: *Contraria contrariis curantur*.

Depois resolveu pôr termo á revolução que ainda talava os pampas. Essa revolução servira de ponto de apoio á tragica revolta de 6 de setembro, e, durante trinta mezes, converteu-se em fonte inesgotavel de machinações politicas e de explorações financeiras, visando o descredito da Republica. Por isso, a parte conservadora e ordeira do paiz, sua grande maioria, anciava por sua terminação, para que a paz voltasse a todos os lares. A nação, que vinha de arcar com os funestos resultados de uma revolução, em a qual tantas paginas brilhantes de heroismo tinham sido escriptas, aspirava a volta á calma definitiva para volver ao trabalho productivo capaz de estabilizar o regimen, por vezes posto em perigo.

Para conseguir seu ardente desejo, Prudente despachou para o Rio Grande do Sul o general Galvão de Queiroz, com instrucções seguras. Ali chegando, este saudoso militar solicitou do general Silva Tavares uma conferencia. Annuindo o chefe revoltoso a essa solicitação, o general Galvão, em nome do presidente da Republica, offereceu-lhe, e á sua gente, todas as garantias constitucionaes desde que voltassem ao regimen legal, depondo as armas, reconhecendo as instituições adoptadas e os poderes constituidos pela nação. Acceitas as condições propostas, em 23 de agosto de 1895, foi assignada a paz. Concluida, o general Galvão, ao mesmo tempo que ao governo communicava o facto, ao presidente do Senado passava o seguinte telegramma: "Presidente Senado. Está assignada a paz Rio Grande. Revoltosos, sem humilhação, depuzeram armas perante exercito União, que manteve respeitada, em toda plenitude, autoridade presidente da Republica. Parabens á patria. Viva a Republica."

Os odios — já o dissemos — estavam ainda latentes. Os que combatiam aquelles revoltosos queriam a paz, mas depois de completamente anniquilados os que tinham empunhado armas contra o governo de Floriano. Eis porque Ramiro Barcellos, discutindo o requerimento em que Virgilio Damasio pedia que se inserisse em acta a declaração de que o Senado Federal se congratulava com a nação e com o presidente da Republica pela pacificação do Rio Grande do Sul e fosse suspensa a sessão, criticou o acto daquelle general, correspondendo-se directamente com o presidente do Senado. Accorrendo em defesa do acto do representante do governo, falou Ruy Barbosa. O general não era passivel de censura por ter assim procedido. A defesa de Ruy tornava-se ainda mais eloquente quanto a pessoa accusada era justamente o general que tinha sido encarregado por Floriano para prendel-o. Entretanto, aquelle tempo, senador, com immunidades, na imminencia de ser tolhido em sua liberdade, uma só voz se levantou no seio da corporação a que pertencia contra o attentado premeditado — a de Coelho Rodrigues, amigo de Floriano. O general commettera realmente um deslise, falando directamente ao Senado; mas, em momento como aquelle, quem nos dirá que seus criticos, collocados em situação identica, sacudidos pelo mais racional enthusiasmo, procederiam de modo differente?

A' pacificação succedeu a amnistia a todos quantos, directa ou indirectamente, se tinham envolvido em movimentos revolucionarios até 23 de agosto daquelle anno.

A terminação da guerra civil assignalou o inicio do periodo de paz de que necessitava o paiz para reparar os grandes damnos causados pelas agitações e revoluções que tantas perturbações trouxeram á vida nacional.

Proseguiremos.

Francolino Caméu

A MOLESTIAS DAS DUAS PRINCEZAS ITALIANAS

Turim, 1. (A. P.) — A princeza Giovanna, que teve um accesso de peritonite, será operada, se possivel, ou pelo dr. Bastianelli ou pelo professor Carle, que chegou a Racconigi, tendo ido daqui. O rei, que se achava em Cremona, chamado urgentemente, partiu immediatamente para ficar ao lado de sua filha, que está em completa lucidez e a comprehensão exacta do seu proprio estado. Chegaram tambem a princeza Yolanda e seu esposo.

Racconigi apresenta um aspecto verdadeiramente triste. O mercado fechou, foram collocadas grandes quantidades de palha no calçamento das ruas proximas do castello, para amortecer o barulho da passagem dos vehiculos, e os sinos das egrejas não tocam, afim de não ser perturbada a tranquillidade das duas princezas enfermas.

Roma, 1. (AP) — E' tão absoluta a confiança no restabelecimento de ambas as princezas, que já foram encommendados dois vestidos de convalescença a uma das mais afamadas costureiras de Turim.

COMMISSÕES DA CAMARA

O QUE SE FEZ HONTEM NA DE FINANÇAS

A commissão esteve reunida sob a presidencia do sr. Bueno Brandão. Foram assignados os seguintes pareceres: do sr. Burlamaqui, favoravel á mensagem, com projecto, solicitando a abertura de um credito de 20 contos, supplementar á verba n. 2 do orçamento do Ministerio da Justiça, e que se refere á conducção de ministros do Supremo Tribunal Federal.

A este parecer, o sr. Thomaz Rodrigues apresentou o seguinte voto:

"Vencido, por julgar a despesa solicitada injustificavel, uma vez que contraria de frente, flagrantemente o dispositivo do art. 138 da lei de orçamento vigente, o qual, querendo coibir o abuso dos creditos supplementares, estatuiu, sob pena de responsabilidade, que a supplementação só seria permittida em casos excepcionaes, naquelles casos somente em que, sem recursos novos, não fosse possivel a manutenção de serviços publicos, indispensaveis á vida da collectividade, não estando por certo incluidos entre estes os que se referem á conducção dos ministros do Supremo Tribunal Federal, que bem se podem utilizar dos variados meios de locomoção que offerece a viação urbana, isto sem maior inconveniente para o serviço da justiça e sem maiores encargos para o erario publico, em um momento de afflictivas aperturas financeiras."

O sr. Antonio Carlos tambem subscreveu este voto do sr. Thomaz Rodrigues.

Do sr. Arthur Moreira, favoravel á emenda do Senado ao projecto da Camara que autoriza a abertura do credito de 50 contos, supplementar á verba 18ª do art. 2º da lei de emergencia; do sr. Piragibe, opinando seja destacada a emenda offerecida ao projecto que concede pensão á viuva do dr. Justiniano de Serpa; do mesmo, opinando seja destacada a emenda offerecida ao projecto que manda contar tempo ao major Justiniano Ferreira de Araujo; do sr. Antunes Maciel, favoravel á emenda do Senado ao projecto da Camara, que autoriza a promoção a 2º tenente da Policia Militar, reformando-o logo após, bem como a todo sargento que for ferido e fique invalido; do mesmo, favoravel, com projecto, á mensagem que pede a abertura de credito de 38:356$700, para occorrer ao pagamento devido á Light.

O sr. Collares Moreira requereu informações ao governo sobre o projecto que dispõe em todos os saldos das verbas orçamentarias dos respectivos Ministerios, sendo o mesmo requerimento attendido.

Tendo o sr. Piragibe apresentado um voto em separado ao projecto que concede isenção de todos os direitos para o material recebido pelo governo do Maranhão e destinado aos diversos serviços, projecto que obtivera parecer favoravel do respectivo relator, sr. Altino Arantes, a commissão concedeu preferencia para se decidir sobre o voto do deputado carioca.

O parecer e o voto foram regeitados. O sr. Oscar Soares propoz que fosse concedida a isenção para o material importado para a primeira installação dos serviços de agua e esgotos.

Essa proposta foi approvada pelos srs. Collares Moreira, Bayma, Piragibe, Thomaz Rodrigues e Oscar Soares. Contra os srs. Burlamaqui, Antonio Carlos, Bento de Miranda e Antunes Maciel.

O sr. Oscar Soares foi designado para relatar o projecto, de accordo com o vencido.

O sr. Antunes Maciel pediu e obteve que se solicitassem informações ao governo sobre o quadro do pessoal do Museu Historico, afim de dar andamento á mensagem relativa á approvação do mesmo quadro.

Correio da Manhã

ASSIGNATURAS

Brasil	Anno......	60$000
	Semestre.	35$000
Exterior	Anno......	140$000
	Semestre.	80$000

Numero avulso . . . 200 rs.
Idem no interior . . 300 rs.
Idem atrazados . . . 400 rs.

Edicão das segundas-feiras 100 réis.

TELEPHONES:
Director, 1558 C. Redacção 5608 C. Administração, 37 C.

Endereço telegraphico "Correiomanhã".

NOTAS ECONOMICAS

O algodão em Minas Geraes

O algodão é a questão do dia. Nunca se falou tanto, a proposito, como actualmente, entre nós. De toda essa agitação, que é saudavel, do ponto economico, deve sair o ideal pratico da questão, quanto á solução desejavel. Póde-se mesmo dizer que já se ha obtido alguma coisa, qualquer coisa, nesse sentido. Se não de modo geral, pelo menos parcialmente, já que o paiz é tão grande e a questão diz respeito a quasi todo elle. E' o que se vê em S. Paulo. Resta-nos um mundo a fazer, a realizar, entretanto. E a prova é que Estados ha, que parecem a todos nós ter uma situação secundaria, a proposito, quando têm, de facto, uma situação de primeiro logar. Têm, ou podem ter, o que é differente. E' questão de não se perder de vista o principio de relatividade das coisas, bem como os aspectos indirectos á solução do problema. Entre taes Estados, está o de Minas Geraes, o que passamos a examinar.

Producção mineira

Qual é a producção de algodão do Estado de Minas Geraes?

Pondo de lado estatisticas, a producção algodoeira do Estado de Minas não offerece materia prima para metade da actividade de suas fabricas. Ou, por outra, não chega para metade do consumo da industria textil mineira, que é uma realidade. Quando muito, a producção mineira pouco ultrapassa o que exigem as manufacturas do Estado. Trata-se de uma informação verdadeira. Tanto que quem a divulga é o orgão da Sociedade Mineira de Agricultura, no primeiro numero da sua *Revista Agricola*, de julho ultimo. Bem. De posse deste facto, poderemos tirar delle uma serie de conclusões praticas e de interesse geral. A primeira dessas conclusões vem a ser que o augmento da producção algodoeira, no Estado de Minas, representa uma de suas necessidades immediatas. Não se trata, no caso, do futuro, de um problema adiavel, em presença de muito que o Estado tem a enfrentar, em outros assumptos. Por que? — Porque o Estado importa algodão, para completar, ou preencher, o restante das suas necessidades, de outras regiões do paiz. A sua producção não lhe basta. Ainda fica muito aquem de suas precisões. Portanto, tem de ir buscal-o fóra, no que ha vantagem e não ha vantagem, para o paiz, como veremos mais adeante. Mas ha outra face mais importante sobre a questão, dentro da mesma questão. Vem a ser que Minas, se não é o Estado que mais consome algodão, é um dos que mais consomem. Como, assim? — Pela sua população, que está perto de 6 (seis) milhões de habitantes. E' de 5.888.174 habitantes. Ora, nesse caso, o seu consumo de algodão, manufacturado e não facturado, deve regular, pelo menos, ao de todo nordeste. Isto é, as regiões victimas das seccas, no norte do paiz. E' comparar as populações de uma e outra fracção do Brasil. Acontece, ainda, uma circumstancia, que, ao correr dos tempos, tende a aggravar a situação mineira, no tocante ao consumo de algodão. Qual é? — é que a prosperidade geral do Estado de Minas fará que o consumo de artefactos de algodão seja cada vez maior. Quanto mais rica é uma região, maior é o seu consumo, em quantidade e qualidade. Tanto mais se tratando de uma materia prima, qual o algodão, que é o producto typico para o conforto popular. Se semelhante facto se observa em outros paizes, com maior somma de razões no Brasil, que é um paiz novo com habitos de paiz velho, por vezes. Pois é um facto elementar que duas regiões — com a mesma massa de população — podem consumir, desegualmente, um identico producto. Tudo depende da riqueza de ambas. Ainda. Da civilização, dos habitos de conforto, da integração nesse relativo espirito cosmopolita mundial, que concorre para dar uma apparencia exterior — e egual — a toda a humanidade. Em summa, para não levar muito avante estas notas, dá-se o seguinte: Minas propende a ter uma grande industria manufactureira de algodão. E' o que têm feito os grandes Estados e é o que ella fará com o tempo. Sua posição, como Estado mediterraneo, não é má, nesse sentido. Ao contrario. E' o que indica o que se póde chamar a lei da integralização do progresso. Mórmente numa questão como essa do algodão. Basta ver que as regiões, no mundo, que são eximias na sua manufactura, não o produzem. Não obstante, possuem uma industria, a respeito. Logo, Minas tem de ser um grande centro fabril, no referente ao algodão. E' o que está escripto, lá nas suas montanhas.

Augmento de producção mineira

Quaes as condições da producção de algodão, em Minas Geraes? A producção de algodão, em Minas, resente-se de todos os defeitos, deficiencias, ou falhas, observados em geral. Soffre do *mal geral*, a proposito, de todo Brasil. A cultura se encontra longe de uma relativa perfeição. Da mesma sorte, o beneficiamento, a emballagem do producto, etc. Taes coisas são consequentes, umas das outras. Mas nessa garra do passado, na producção algodoeira de Minas, está, tambem, o indicio da tradição da sua cultura no Estado. Tal qual como em S. Paulo, onde é secular. Ora, São Paulo chegou a ser o principal productor de algodão do Brasil, em quantidade. Quando tal se deu, se foi, até quem primeiro accentuou semelhante facto, aqui no Rio de Janeiro. Digo isso não por uma tola vaidade. Comprehende-se. Foi questão de ter, em mão, procedencia de informações, informações, essas que me foram dadas pelo dr. Candido Rodrigues, ex-ministro da Agricultura. Ora, se S. Paulo conseguiu ser o principal centro algodoeiro nacional, é de perguntar: — por que Minas não se póde transformar, por sua vez, em um dos principaes centros algodoeiros, no paiz? — Não ha razão, para o contrario. Ha o exemplo de um Estado vizinho, S. Paulo. Em Minas, a cultura é tão antiga, como ahi. Além do mais, as condições do meio, em Minas, são favoraveis ao desenvolvimento da producção. E' o que tenho ouvido a entendidos, que acham que, pelo menos em certas regiões do Estado, a producção algodoeira poderia assumir a maiores proporções. Nesse sentido, ha até um trabalho do actual secretario da Agricultura, de Minas, que já vi, mas não li. Ora, para se chegar a maiores resultados, nessa producção, em Minas, é uma questão de organização. Isto é: de se procurar as causas que produzam os effeitos desejados. Nesse sentido, o governo da Republica approvou, ultimamente, a reforma do Serviço de Algodão. Tal reforma só entrará em vigor quando o Ministerio da Agricultura assignar com os Estados interessados um accôrdo, a respeito. Por este accôrdo, os serviços serão executados ou pela União, ou pelo Estado signatario, conforme este preferir. As despesas, porém, serão custeadas por ambos. Mas, Minas Geraes — parece — não se deve limitar a isto. Trata-se de um Estado rico, de finanças fortalecidas, que deve fazer alguma coisa, só por si. Se se tratasse de um Estado de agricultura pouco desenvolvida, economicamente fraco, fragil financeiramente, como são a maioria, no paiz, ainda bem. Comprehender-se-ia. Mas o Estado de Minas encontra-se em outras condições. Dahi, poder ter uma iniciativa de processos proprios, no que não vae desprezo pelo serviço, ou auxilio, da União, no que não ha duplicidade de serviços. Nada disso! Ha, sim, intensificação, o que é bem differente. E' o que se comprehende, é o que é praticado, em outros paizes, do nosso padrão. Além de medidas directas, das quaes não é preciso falar, o Estado de Minas poderia empregar uma porção de medidas indirectas, com aquelle fim. Entre outras, poderia dar attracção á formação de empresas á exploração agricola do algodão. Entre outras, poderia estabelecer premios aos maiores productores, mas premios que encham um pouco a vista, e não esses premios-esmolas, premios-miserias. As despesas seriam compensadas pelos resultados geraes. Uma bôa serie de medidas indirectas valem tanto, ou mais, quanto ás medidas directas. Pois ellas tocam no estimulo dos mais autonomos e capazes, daquelles que nasceram para conduzir e não para ser conduzidos. Interessam a iniciativa particular, numa verdadeira associação de esforços. Ensinar só não basta. Divulgar technica só não basta. E' preciso recompensar, offerecer a possibilidade do interesse immediato. Uma coisa completa a outra. Pelo menos, em começo. Pelo menos, em um Estado, como de Minas, que possue muitas outras actividades agricolas em que se occupar, dando resultados. O seu caso é e não é, propriamente, o de outros Estados. Variação pede variação. Dahi, talvez, a necessidade de uma particularidade de processos, não em essencia, mas na habilidade da applicação, pela intelligencia de meio agricola e humano.

Conclusões

O augmento da producção do algodão, em Minas, reflecte-se na economia de todo o paiz. Produzindo o relativo para suas necessidades, teremos — *in loco* — o algodão necessario para o consumo do maior nucleo da população nacional, que é Minas. Assim, o Estado já não terá precisão de importar algodão, manufacturado, ou como simples materia prima. A não ser essa importação, explicavel, que todo productor não deixa de fazer do producto que produz. Questão de modalidades, especialidades. Mas, nesse caso, os outros Estados, productores de algodão, serão prejudicados. Pois nós não só temos um commercio exterior. Possuimos, tambem, um grande commercio interior, ou inter-estadual. Bem. Mas o algodão que outro qualquer Estado brasileiro deixa de enviar para Minas tem franca collocação no mercado externo, ou para fóra do paiz. Não haverá prejuizo, do que, aliás, já dispomos de prova. Logo, não ha só vantagens para Minas. Ha, tambem, vantagens para todo o paiz. E ahi está como Minas, emquanto não exporta algodão, como S. Paulo, poderá influir na producção geral do paiz, poderá ter um logar de primeira ordem.

Mario Guedes

Topicos & Noticias

O tempo

BOLETIM DA DIRECTORIA DE METEOROLOGIA

Previsões para o periodo de 6 horas da tarde de hontem até 6 horas da tarde de hoje:

Districto Federal e Nictheroy — Tempo: em geral máo á noite; entre instavel e ameaçador de dia, com chuvas. Probabilidades de formação de trovoadas.

Temperatura: estavel á noite; ligeira ascensão de dia, com maxima entre 23 e 24 gráos.

Ventos: predominarão os do quadrante sul.

Estado do Rio — Tempo: em geral máo: chuvas. Probabilidades de trovoadas.

Temperatura: estavel á noite: ligeira ascensão de dia.

Tendencia geral do tempo após 6 horas da tarde de hoje: perturbado, com temperatura em ascensão.

Estados do sul — Tempo: melhorará no Rio Grande: perturbado nos demais Estados: chuvas e probabilidades de trovoadas.

Temperatura: ligeira ascensão.

Ventos: predominarão os do quadrante leste.

Correio

Esta repartição expede malas, hoje, pelos seguintes vapores:

"Andes", para Bahia, Recife, Madeira e Europa, via Lisbôa; "Prudente de Moraes", para Santos, Paranaguá, S. Francisco, Rio Grande e Montevidéo; "Artus", para o Rio da Prata; "Indiana", para Dakar, Napoles e Genova, e "Miranda", para Florianopolis e Laguna.

Carne

Para a carne bovina posta em consumo hoje, nesta capital, foi affixado hontem, no Entreposto de S. Diogo, o preço de 1$840, devendo ser vendido ao publico o maximo de 1$400. Vitellos, 1$500; porcos, 2$300, e carneiros ou cabritos, 3$500.

O "Correio da Manhã" tem um novo collaborador. O simples registro do seu nome bastará para realçar a excellencia da acquisição que fizemos, honrando as nossas columnas com o brilho singular do seu prestigio. Elle — os leitores talvez já tivessem adivinhado — é o professor Germain Martin, que ainda ha pouco nos visitou, em missão intellectual, aqui realizando conferencias sobre assumptos de sua especialidade, ouvidas todas ellas com a attenção carinhosa e a sincera admiração que nos altos circulos mentaes do mundo inteiro desperta a obra magnifica do mestre.

Cathedratico de Economia Industrial e de Legislação Operaria da Universidade de Paris, Germain Martin se creou, ha muito tempo, uma reputação universal, não sómente pela sua profunda erudição, como pela harmoniosa clareza com que sabe expôr e advogar as suas idéas. Autor de numerosos trabalhos sobre a importante materia em que se especializou e em que é, hoje, incontestavelmente, uma grande autoridade, Germain Martin, que tambem já desempenhou varios cargos administrativos de destaque, um dos quaes no governo de Ribot, tendo sido um dos elaboradores da ultima reorganização do Banco de França, mensalmente escreverá, na nossa primeira columna, para satisfação espiritual dos nossos leitores, um artigo versando sobre as referidas questões.

A simples circumstancia delle ser um magnifico jornalista augmentará, estamos certos, a curiosidade em torno de sua magnifica collaboração.

Desde hoje, pelo espaço de tres sessões, receberá o orçamento da Receita, na Camara, emendas de ultimo turno.

A collaboração do plenario, sempre solicita no augmento da despesa, não tem maior importancia no tocante á Receita. Antes o seu véso é pela concessão de isenções de direitos, reducção de taxas alfandegarias, e lá uma ou outra vez, com referencia á creação de um imposto, sempre odioso, ferindo interesses legitimos, ou obrigando o consumidor a novos e pesados onus. Uma iniciativa feliz, capaz de contribuir para a bôa arrecadação, partida do plenario da Camara, não se conhece. Ou o relator toma a deanteira, arcando com as antipathias, ou nada se fará, mesmo com referencia a medidas de ordem administrativa.

Parece que o mandato de deputado empresta aos seus portadores uma situação toda especial: distribuir empregos e graças. Os onus ficam com o relator da Receita, da Camara, que é, pela nossa organização, a casa legislativa em que as leis de recursos podem ter iniciativa.

Por isso mesmo, o sr. Antonio Carlos, que sempre gritou contra os desperdicios, assignando vencido, rebellou-se e apontou como meio unico de equilibrio orçamentario — a reducção da despesa publica.

Mas que vale sua attitude em face da liberalidade da maioria, sonho da quasi unanimidade de seus collegas? Uma andorinha só não faz verão, ensina o adagio.

Dois casos, occorridos na commissão de Finanças, hontem, deixam clara a sua situação. Votou elle contra o credito de 20 contos, supplementar á despesa dos dois automoveis do Supremo Tribunal; foi vencido; manifestou-se contra a isenção de direitos para as empresas de luz, esgoto e agua, por serem industrias lucrativas, e foi derrotado quanto á concessão de semelhante favor ás companhias de agua e esgoto.

Não é preciso mais, como demonstração do refinamento da irresponsabilidade dos que, por seu voto, em medidas de tanto alcance, podiam influir pelo bem publico e pelo bom credito do Brasil.

A nação inteira leu a mensagem que o governo enviou ao Congresso, por intermedio do ministro da Fazenda, em novembro do anno findo, expondo-lhe a situação angustiosa, ou, melhor, vergonhosa, em que o triennio-terremoto deixára o mesmo Thesouro. Leu e comprehendeu — ella foi sempre tão ingenua! — que aquelle libello tremendo iria ter, de parte do accusado, immediata resposta.

Mais uma vez, porém, ella, a coitada! se enganou. Epitacio continuou a passeiar tranquillamente, pela Europa, os seus collares, os seus milhões e a sua importancia de homem que viaja na vida em carro de primeira classe com passagem de segunda (a phrase não é nossa; é de Jacqueline a espiritual e parisiense chronista da *Lectures pour tous*), sem que, ao menos, de quando em vez, o sangue lhe subisse ao rosto...

Oito mezes depois, no entretanto, já de volta á terra que enxovalhou e degradou por tres longos annos, Epitacio, a instancias do *Pingô* e outras *pessoas de idoneidade moral*, resolveu, finalmente, publicar a sua defesa, que não passou, aliás, já todo o mundo o sabe, de mais um formidavel *bluff* do cinematographico ex-presidente "Energia-Ferrea".

Nella, porém, ha um trecho que vale muitas letras de cinco milhões de dollars: é aquelle em que Epitacio se refere á exposição do seu *prezado amigo* Sampaio Vidal...

Epitacio achou que todo aquelle desaforo grosso era sómente "impropriedade de expressão"!...

Faz lembrar a historia daquelle sujeito que, valentemente surrado por varios outros, berrava por socorro, aos seus amigos. Quando estes chegaram, o heróe, vendo fugirem os seus aggressores, voltou-se para os camaradas, voz ainda tremula de emoção, e disse-lhes:

— Vocês viram? Vocês viram? Quasi que eu ia apanhando...

O sr. Alves Pacheco subiu da reportagem do *Jornal do Commercio* á condição de ministro, servindo-se de uma escada humilde que é, no caso, o Estado do Piauhy. Foi o Piauhy que o fez deputado, que o tornou senador e que lhe deu indirectamente uma pasta. E' esse mesmo Piauhy que o actual ministro das Relações Exteriores dá com os pés, como quem afasta com um pontapé uma cadeira que serviu para se chegar a uma janella.

Os telegrammas daquella terra abandonada, mãe burgueza e generosa, repudiada pelo filho, manifestam o resentimento dos piauhyenses em relação a esse ingrato. Com prestigio no governo para melhorar a situação dos seus conterraneos, o sr. Pacheco não dá um passo em favor delles. Os interesses piauhyenses são tratados por pessoas estranhas, que batem ás portas do ministerio, pedindo favores, implorando beneficios, supplicando melhoramentos, que são recusados em virtude, mesmo, da origem do pedido. O ministro das Relações Exteriores está, pela circumstancia de ser piauhyense, inferior a que seja inglez ou americano do norte, a simples passeio pelo Brasil.

A pasta de ministro não é, porém, um bem de raiz. Ella passará, e o Piauhy ficará. E o sr. Pacheco irá á porta, pedindo-lhe de novo uma cadeira de senador ou de deputado, sem a qual nada será neste mundo.

Que o sr. Felix é jornalista que só sabe trabalhar sentado. Quando não é em uma cadeira, é, na certa, em um Banco...

A inspecção e fiscalização das repartições de Fazenda descobriu graves irregularidades na Collectoria de Campos. Pediu o superintendente a nomeação de uma commissão de inquerito.

O sr. Sampaio Vidal attendeu-o, de prompto. Feito o inquerito e apuradas as falcatruas, foram ellas longamente expostas ao ministro. Estão no seu gabinete, ha mais de um mez, e não ha meio do ministro decidir.

Nos corredores do Thesouro se falava, ainda hontem, que uma grande pedra caira sobre o processo, por estar no caso, envolvido, o nome de um deputado federal.

A inspecção das repartições de Fazenda teria sido creada para descobrir irregularidades, em que não tomassem parte deputados?

O sr. Rezende Silva devia falar, nesse caso. E, sua palavra, seria de ouro...

A commissão de Finanças, da Camara, discutiu, hontem, o pedido de credito, supplementar, de 20 contos, para custeio dos dois automoveis do Supremo Tribunal: um, servindo ao presidente, e outro, ao procurador da Republica.

O sr. Thomaz Rodrigues impugnou o credito, recordando o dispositivo orçamentario, que determina sejam as despesas das repartições publicas, no corrente exercicio, adstrictas ás respectivas verbas, e, responsabilizados, pelos gastos superiores ás mesmas, os respectivos chefes.

Pronunciaram-se no mesmo sentido outros membros da commissão, que votaram contra o credito, ficando assignalado o facto de partir o desrespeito á lei em pleno vigor, justamente do mais alto tribunal do paiz.

A historia da erecção de um monumento em homenagem ao sr. Eloy Chaves saiu dos dominios da pilheria. Suppunham todos que se tratava apenas de uma idéa fôra de proposito, destinada a ter a vida ephemera das coisas absurdas e injustificaveis, ainda que inspiradas em louvaveis sentimentos, como os que animaram a iniciativa dos empregados da São Paulo Railway.

Errada conjectura, infelizmente. A Prefeitura paulista, attendendo ao pedido dos interessados, nomeou uma commissão de technicos, incumbida de dar parecer sobre o merito artistico do busto, em bronze, a inaugurar-se no Jardim da Luz, o qual é o sr. Eloy Chaves, perpetuado, para a perenne admiração das gerações presentes e vindouras... Jámais o deputado paulista imaginou semelhante honra.

Como se sabe, São Paulo é pobre de monumentos e estatuas, não obstante ser berço de varios homens que foram verdes illustres nas artes, nas letras, nas sciencias, na politica. Carlos Gomes só agora teve uma estatua... offerecida pela colonia italiana. O sr. Eloy Chaves vae ter uma herma, como Alvares de Azevedo, como Cesario Motta, como Celso Garcia. E, se não lhe erguem uma estatua, como a de Verdi e a de José Bonifacio, é porque ficaria a homenagem muito cara...

O sr. Eloy Chaves passou a pertencer a saudosos companheiros como Eduardo Prado, Luiz Pereira Barreto e outros muitos que, apezar de mortos, não tiveram ainda a consagração que o representante de São Paulo vae receber. Não admira o gesto perdoavel dos empregados da São Paulo Railway. O que pasma é a sem-cerimonia do sr. Eloy Chaves, transigindo com a grande homenagem.

A má vontade do sr. Sampaio Corrêa á reforma do montepio do funccionalismo não póde mais ser disfarçada. O senador carioca, sem que ninguem lhe solicitasse, foi ao Senado um dia e prometteu apresentar o resultado de seus estudos, declarando que seu trabalho estava concluido.

Depois desse compromisso categorico, era de suppor que houvessem cessado os motivos estranhos que o levaram a protelar o andamento do projecto. Mas não; o sr. Sampaio Corrêa desrespeitou sua propria palavra e foi mais além: nem quer ouvir referencias á reforma.

Emquanto isso, ficam sem os beneficios da lei milhares e milhares de funccionarios e continúa o Thesouro a arcar com uma despesa vultosa de que poderia ser alliviado se não fosse esse capricho injustificavel acabasse.

A necessidade de uma providencia qualquer, que modifique esse estado de coisas, não precisa de ser encarecida, e só não a comprehende o sr. Sampaio Corrêa, cuja attitude é prejudicial não apenas á grande massa de funccionarios, mas ao proprio Thesouro.

O Conselho Municipal approvou, hontem, em primeira discussão, o projecto autorizando o prefeito a arrendar a Nina Sanzi uma área de terreno no morro do Castello e a ceder-lhe a armação de ferro do ex-Apollo, afim de poder ali construir a illustre artista patricia o seu Theatro de Comedia Brasileira.

Vae assim caminhando victoriosamente a idéa magnifica da maravilhosa creadora do "Chantecler" na Italia.

Escreve-nos o general Alexandre Leal:

"O *Correio da Manhã* foi mal informado na noticia commentada num suelto da edição de hontem.

O general Alexandre Leal não "exigiu que o coronel Oliveira conduzisse a pé, para um depoimento, o coronel Xavier de Brito".

A' solicitação por escripto do coronel Paulo de Oliveira em que me pedia conducção, despachei, tambem por escripto, que comprisse a ordem, como das vezes anteriores e que, quanto á conducção, iria dirigir-me ao sr. ministro da Guerra, o que foi feito em officio n. 471, de 11 de agosto. A desobediencia a essa ordem é que deu motivo á sua prisão."

MIGUEL PRAGA — Callista. Quitanda, 79, sob. esq. Ouv. Tel. N. (?)

O parto da montanha

Dez mezes, ao justo, depois que o sr. Sampaio Vidal divulgou o resultado do primeiro balanço do Thesouro, para o inventario do triennio do terremoto, o sr. Epitacio Pessoa saiu a campo, ante-hontem, a proposito daquelle celebre relatorio, de topete assanhado não contra o ministro, mas contra "certa imprensa"... Em face do poder, nem sombra de topete; rasteiro, accommodaticio, humilde, chegou ao cumulo de não vislumbrar nas palavras do terrivel libello do novo governo coisa alguma que lhe affectasse a probidade dos actos, senão meras "impropriedades" de termos. Fica a excusa de agora por deante como o anteparo providencial dos deslavados. Prevaricaram, depredaram, saquearam? Alguem arguiu os crimes? Não façam cerimonias; disfarcem e venham dizer, de publico, que o accusador empregou mal os vocabulos. São as escapatorias a que a vergonha dos homens se apega, quando á covardia delles convém, mesmo em face dos labéos de fogo, guardar a retirada da sua alma de cortezãos da força, em cujo dominio exorbitam, despotas capazes das maiores miserias, tanto quanto a temem, uma vez despojados dos seus instrumentos de oppressão. Quem disse que a gestão Epitacio consumiu, "além das rendas orçamentarias, mais de dois milhões de contos de réis em diversos emprestimos internos e externos, com responsabilidades de toda especie, ***algumas insolitamente gravosas***"; que "se abstrairmos por um pouco do espirito a divida publica consolidada, externa e interna, e mesmo a divida das Caixas Economicas, ha na situação actual (30 de novembro), com effeito, um problema premente — é a divida fluctuante superior a 700 mil contos de réis", constituindo "um monolitho formidavel, que pesa e tolhe todos os movimentos da machina administrativa"; quem salientou, naquella data, que "todos os recursos extraordinarios representados pelos emprestimos externos — cincoenta milhões de dollars, nove milhões sterlinos, vinte e cinco milhões de dollars e as grandes emissões de apolices — parte já emittida, parte autorizada e presa a contratos — foram totalmente despendidos, nada absolutamente restando do seu producto, nem para continuar serviços iniciados e dar começo a serviços contratados"; quem, ao assignalar os aspectos tragicos da sinistra herança do epitacismo, numa situação peor do que a de Campos Salles, salientou haver esse deparado com um *funding* de nove milhões sterlinos, ao passo que o actual governo encontrára dois *fundings*, um de nove e outro de quatorze milhões de libras, accrescidos das circumstancias dos "mercados monetarios praticamente fechados, um serviço de divida publica que devora mais de trezentos mil contos annualmente, e a divida fluctuante superior a setecentos mil" — usaria mal os tons da phrase... Ao autor do libello, ministro, porta-voz do chefe do Estado, assim, em plena posse da omnipotencia do arbitrio, identico ao do iniciador do sitio em cuja noite vivemos, e que erigiu hontem a potestade decaida, transformando-a hoje numa voz timorata e pusilanime, a defesa do rei dos collares só allude em salamaleques. Pague as caricias que lhe zurziram o lombo a imprensa que elle não encontra no estendal dos capachos do poder.

O sr. Epitacio Pessoa confessa que, de facto, gastou os recursos enumerados. Vale a pena sommal-os: importancia de papel-moeda que ficou em circulação, producto da Carteira de Redescontos — ...... 336.363:363$000; emissões de apolices nominativas — 233.976:000$000; emissões de apolices ao portador — 240.919:000$000; emprestimos externos, fóra a mysteriosa letra dos 4 milhões — 977.283:960$000; a letra dos 4 milhões — 160.000:000$000; cautelas e letras — ...... 160.000:000$000; renda ordinaria arrecadada, convertida a parte ouro aos cambios médios annuaes — .... 2.679.507:650$134; saldo da venda do café da ultima valorização — 300.000:000$000, ou, ao todo, ***5.110.706:973$134***. E não se acham comprehendidos ahi os 170 mil contos dos lucros da penultima valorização do café; e accrescente-se a importancia da divida fluctuante, que em 30 de novembro o sr. Sampaio Vidal, ainda mal esclarecido, estimava em quantia superior a 700 mil contos e que, em fins de dezembro, informava ao Senado — o sr. Lauro Muller transmittiu a communicação a essa casa do Congresso — ultrapassar de 1 milhão. Desejava o ex-presidente que o ministro da Fazenda, e este lapso é que constitue a sua unica magua, accentuasse o emprego dos 6 milhões que a voragem tragou "em serviços do paiz, na sua maior parte, transformados em valores correspondentes, que ficaram enriquecendo o patrimonio da nação". Para justificar os dispendios, elle distribuiu o libello, que commentaria, em sete *itens*: "1º — Do emprestimo de 50 milhões de dollars não encontrou o governo actual um vintem no Thesouro e não se sabe em que foi despendido; 2º — O mesmo quanto ao emprestimo de nove milhões de libras, destinado á valorização do café; 3º — O governo passado emittiu, á ultima hora, illegal e clandestinamente, uma letra de quatro milhões esterlinos, de que não teve conhecimento o novo governo e cuja applicação se ignora; 4º — O emprestimo de 25 milhões de dollars, contraido para a electrificação da Central, foi tambem consumido, sem que se fizesse o minimo trabalho de electrificação; 5º — O meu governo passou a administração do paiz ao actual sem um vintem nos cofres; 6º — E, além disto, o fez herdeiro de uma divida fluctuante superior a um milhão de contos; 7º — O governo transacto gastou rios de dinheiro e deixou a divida publica augmentada em cifras estonteantes". Homem de innegavel intelligencia, sobretudo, em assumptos de pecunia, em que se acostumou a gymnasticas geniaes, o sr. Epitacio responde á accusação inicial com uma penuria de argumentos, que não mette inveja á hermeneutica do cidadão Pingô, o empresario das "homenagens populares" da sua chegada. Gastou o dinheiro. O governo que levanta um emprestimo fal-o para gastar. "No programma de rigorosa economia que se traçára", através da mensagem de 3 de setembro de 1919, não incluira "medidas de caracter urgente ou de resultados fecundos, taes como o apparelhamento da nossa defesa militar, o saneamento do interior, a extincção das seccas do nordeste, o desenvolvimento das nossas fontes de riquezas". E mais não disse. Apparelhamento da nossa defesa militar! O matador do marechal Hermes e o algoz dos jovens da Escola Militar fala talvez dos quarteis, construidos sem concorrencia publica, entregues a uma só firma, negociados em conciliabulos cynicos, e que, ao zunir das más linguas, levaram o ministro da Guerra a socio da empresa constructora. Talvez se refira aos contratos da Marinha que o Tribunal de Contas annullou e á *Cornucopia de Graças* que os amigos do almirante Alexandrino de Alencar arrancaram aos bolsos suspeitos do sr. Veiga Miranda. A extincção das seccas! Vindo do Ceará, o senador João Thomé annunciava, o outro dia, aos seus collegas, que o infeliz Estado do norte estava em vesperas de uma secca formidanda e que não existe obstaculo algum á calamidade. Discutiremos em tempo esse caso. Saneamento do interior! Nesta expressão, ha um escarneo. Realizou o emprestimo, destinando-o a combater o flagello do nordeste, e construiu unicamente estradas, embora os recursos da operação externa se juntassem ás colossaes emissões de apolices, effectuadas com o mesmo annunciado objectivo. Os trabalhos não lograrão qualquer utilidade pratica, sem novos dispendios calculados em 400 mil contos. Acerca da situação da nossa defesa — nem é bom falar. O segundo *item* refere-se ao emprestimo de nove milhões de libras que serviu á valorização do café e do qual o ministro da Fazenda não descobriu o rastro. Lembram-se da solenne reunião da commissão de Finanças do Senado, que discutiu a valorização e em que o sr. Alfredo Ellis alvitrou a responsabilidade criminal do ex-presidente? Após entender-se com o sr. Sampaio Vidal, o discreto sr. Lauro Muller declarou, officialmente autorizado, que da operação do café o governo não podia esperar um ceitil. Então, desconhecia o governo a prevaricação da letra dos 4 milhões... Fixemos, de relance, outro *item*: o emprestimo de 25 milhões, desviado da electrificação da Central. Aqui, o rei dos collares tartamudeia. Versado em letras juridicas, sabe o artigo do Codigo Penal que o espreita, e tangencia. O contrato da operação assignala que "o emprestimo será conhecido como *Central Railway Electrification Loan of 1922*". Que trecho da Central se electrificou? Não electrificou a Central, mas requintou de ligeireza e deshonestidade nas encampações. Nada explica o tyrannete de cauda arrepiada. As suas excusas dão vontade de rir — á cara do farçante. Desta vez, basta. Basta o esforço que traçamos, por emquanto.

Nem o sr. Sampaio Vidal, nem "certa imprensa" escreveram jámais que o ex-presidente metteu na algibeira aquelles milhões. Elle os gastou, não ha duvida; gastou-os a pretexto de serviços e obras culminados em escandalos e patotas inverosimeis; gastou empobrecendo e compromettendo o paiz; gastou-os enriquecendo a sua oligarchia e os seus amigos; gastou-os, matando o nosso credito, obrigando o estrangeiro a julgar-nos um paiz de governos estranhos ás noções da honra; gastou-os e foi passeiar a sua opulencia nas *villas* principescas da Italia, deixando ao seu successor a carcassa de um navio pirateado. Gastou-os em festas e bambochatas. Desses 6 milhões depredados de tal maneira em tres annos, que sobreresta? Um serviço de divida superior a 300 mil contos annuaes, e um cambio a 5. Sobrerestam os escombros de um terremoto nas finanças e na economia publica; o sitio que elle creou; a lei de imprensa que promoveu; a tortura inquisitorial de um povo que, tristemente humilhado e roubado, soffre a suprema injuria de lhe attribuir o rei dos collares, o eterno rei dos collares, as palmas do seu embarque e do seu regresso, as palmas do cidadão Pingô e dos assalariados da policia!

A montanha pariu um rato. Não poderia ajustar-se melhor o symbolo.

Em nossa edição da tarde, de hontem, respigámos a confissão serenissima do Rei dos Collares, estampada ante-hontem por um de seus jornaes, de que do emprestimo de cincoenta milhões de dollars havia retirado um milhão de "collares".

Peça de tão alta relevancia, não podia deixar de figurar nos "Annaes" da Camara, onde, de resto, são, presentemente, transcriptos até as poesias do sr. Felix Pacheco e pensamentos do professor Austregesilo. Por isso houve logo um deputado que requereu a transcripção da "peça" nos "Annaes".

Esse parlamentar foi o deputado Collares... Moreira.

Coincidencia ou perversidade?...

Ha mais de um anno, todos se recordam, o audacioso ex-presidente desta impagavel Republica, vetando os orçamentos de 1922, cuspiu a sua bilis de possesso sobre o rosto dos congressistas, mesmo daquelles que viviam rojados a seus pés.

Disse de todos o que Mafoma não teria tido coragem de dizer do toucinho, desafiando-os a sairem da subserviencia em que tristemente vivem, para dizerem que tinham independencia, que sabiam reagir a insultos, que, finalmente, possuiam vergonha...

E os leitores viram o que se deu. Com excepção dos raros oppposicionistas, o Congresso em peso teceu louvores á "coragem civica" do rei dos collares, e á sua franqueza, e ás verdades *verdadeirissimas* das suas palavras, que os paes da patria, ou melhor, esses incriveis *paes da vida*, tomaram como um conselho digno dos *annaes*.

Com effeito, tratava-se de conservar o documento de uma época de baixezas, e a ninguem poderia surprehender tamanha penuria moral da parte dos chamados representantes da nação...

Mas os tempos passaram. O "pulverizador" deixou de ser o feitor desta pobre senzala, e, ao contrario, tornou-se o réo de prevaricação accusado pela palavra official, em documento official.

E que pensam os leitores que fez o cangaceiro fanfarrão? Calçou a cara, perdeu os impetos rhetoricos de verrineiro e rojou-se tambem ás plantas dos que o puzeram mais razo do que o chão. Por isto, — diz elle agora — não viu na maneira por que o actual governo o fulminou, pegando-o pela golla do casaco, "nenhuma insinuação malevola" contra a "correcção" com que geriu os negocios publicos...

Desta vez, portanto, coube-lhe assumir a mesma attitude de inqualificavel "cordura" dos eunuchos do legislativo, e, recebendo a luva de desafio que lhe foi atirada, ajoelhou-se, pediu misericordia.

E ninguem dirá que essa misericordia lhe falte, porque, afinal, que é que se póde querer mais desse destroço de rei de opereta, depois da sua humilhação?

Noticiámos em nossa edição de domingo que o navio-escola "Benjamin Constant" soffreu sérias avarias nas machinas, durante a viagem entre o nosso porto e o de Recife.

A saida desse navio para um cruzeiro tão longo, nas condições precarias em que se acha, é um attestado da falta de criterio com que se resolvem, na Marinha, certos assumptos de natureza technica.

O "Benjamin Constant", velho e carcomido, com todo o peso dos seus trinta annos de valiosos serviços, inclusive innumeras viagens no estrangeiro e uma de circumnavegação, não póde mais, é claro, resistir ás inclemencias do oceano. Por essa razão, depois de o considerarem imprestavel os technicos da Armada, chegou a ter baixa do serviço.

Entretanto, logo após, quando do "Benjamin" só restavam as tradições do seu casco, banhado por todos os mares da Terra, a alta administração naval, chefiada pelo poeta do "Mão olhado", mandou que elle voltasse á actividade, com surpresa e espanto geraes.

Submettido a importantes reparos, nem mesmo assim logrou ficar em condições de segurança, tanto que a missão naval americana, ao fazer a inspecção aos nossos navios, o condemnou sem piedade.

Apezar disso e dos resultados das experiencias de machinas, que foram pouco satisfatorios, o almirante Alexandrino, que não crê em antiguidades e velharias, insistiu na saida do "Benjamin", levando a seu bordo a turma de guardas marinhas, com itinerario fixado até o porto do Pará e escalas pelos que lhe são intermediarios.

Depois de varios dias de viagem, chegou elle a Recife.

A sua demora ali já se tornava bastante fóra do proposito, quando se soube que as suas machinas estavam sériamente avariadas, tendo mesmo havido a ruptura de um dos cylindros de baixa-tensão.

E lá se encontra ainda o "Benjamin", sem poder proseguir viagem, e, o que é peor, prejudicando a instrucção dos jovens futuros officiaes.

Mas que importa ter a guarnição daquelle navio, juntamente com a citada turma de esperançosos rapazes, exposto a vida com sangue frio, se o ministro satisfez á sua vaidosa teimosia?

Em Recife não ha recursos para o concerto das avarias soffridas, tornando-se, pois, indispensavel a ida de qualquer outro navio áquelle porto, afim de trazer ao Rio a guarnição do imprestavel e avariado navio-escola.

O contrario, seria baratear deshumanamente a vida dos nossos marujos.

SENADOR NILO PEÇANHA

O senador Nilo Peçanha faz annos hoje. Só a brilhante attitude que esse velho servidor da causa republicana assumiu na ultima e memoravel campanha presidencial seria o bastante para resgatal-o de todos os erros que haja commettido e conquistar-lhe definitivamente a gratidão unanime dos brasileiros.

O sr. Nilo Peçanha prestou ao paiz um serviço, cujo alcance os vindouros sómente poderão avaliar. Mas não é essa a unica face da sua insinuante e suggestiva personalidade, que aqui queremos analysar. Ha uma outra, sem duvida, mais bella: a delicadeza do seu espirito, sensivel como nenhum mais ás generosas emoções. Haja vista o carinho enternecedor com que elle guia os rapazes da Escola Militar, envolvidos nos acontecimentos de julho do anno passado, e ora, sujeitos a um processo para cujas falhas e absurdos por mais de uma vez temos chamado a attenção publica, através do transe doloroso que elles amargam, amparando-os e confortando-os moralmente com as lições da sua immensa bondade e da sua immensa solicitude.

Muitas serão, de certo, as homenagens que, hoje, lhe serão endereçadas, e que elle, realmente, merece.

— Como acontece sempre, s. ex. passará o dia fóra desta capital.

Victima dos odios do poder, elle se engrandece na estima publica.

QUANTAS VERDADES ! !

AVENIDA RIO BRANCO N. 175

Os melhores trabalhos em flores naturaes. A casa mais chic e confortavel do Rio de Janeiro. Grandes novidades. As mais lindas "Corôas para enterros"; entrega immediata. Os melhores floristas são os da "A Flor de Liz". Avenida Rio Branco n. 175. Tel. C. 5681. Ornamentações de grande luxo. Rosas Fausto Cardoso, Paul Néron, Rei Alberto, Frau Karl, etc.... Casa premiada com medalha de ouro. Novos modelos de bouquets para noivos. (S 24390)

Bellas corôas para enterros

Preciosas flores naturaes. Prompta entrega.
Preços ao alcance de todos.
Avenida Rio Branco, 175
A melhor casa de flores naturaes.
"A Flor de Liz".
Telp. 5681. Trabalhos artisticos. (S 19975)

Os sismographos de Dublin registraram um terremoto

Dublin, 1 (H.) — Os sismographos desta cidade registraram um movimento sismico que se teria verificado a 1,600 kilometros daqui.

PÓ DE ARROZ LADY

E' o melhor e não é o mais caro. Adherente, e muito perfumado. Caixa: 2$500; pelo Correio: 3$000. A' venda em todo o Brasil. Perfumaria Lopes — Rua Uruguayana n. 44 — Rio. (548)

NÃO PERCA TEMPO

O aluminio suisso para a cozinha é o mais perfeito, o mais bem acabado, o mais resistente e o mais economico em preço. — Casa America e Japão. — Ouvidor, 74 (14269)

NO MUNDO POLITICO

O caso gaúcho

Para Porto Alegre, embarcam hoje os deputados Carlos Pennafiel, Barbosa Gonçalves e Gumercindo Ribas, que vão tomar parte no congresso partidario, a realizar-se ali entre 6 e 15 do mez corrente.

Nesta capital ficam, apenas, os srs. Octavio Rocha, João Simplicio, Nabuco de Abreu e Getulio Vargas. Os tres ultimos têm commissão especial junto ao palacio do Cattete, naturalmente acompanhando daqui a viagem do ministro da Guerra, já denominado o *quinto mensageiro da paz*.

A' excepção do sr. Octavio Rocha, os demais representantes borgistas, os que vão e os que ficam, approvaram os actos do sitio e sua continuidade...

Futuro intendente de Porto Alegre ?

PORTO ALEGRE, 1 — Nas rodas politicas fala-se que o deputado Octavio Rocha será apresentado pelo Partido Republicano, na proxima eleição, para intendente municipal da capital, deixando, portanto, de figurar na chapa de deputados federaes.

Politica municipal

Ao abrir-se hontem a sessão do Conselho Municipal havia qualquer coisa no ar. Os factos anormaes, isto é, as coisas imprevistas, são muito communs naquelle recinto. Mas, o que se esperava, era um incidente de ordem politica.

O sr. Alberto Beaumont, 1º secretario, tendo perdido a confiança da maioria do Conselho, foi constrangido a resignar o cargo.

Fel-o em poucas palavras e hoje será resolvido o caso. Aceita a renuncia do sr. Beaumont, parece resolvido que o sr. Candido Pessoa, 2º secretario, actualmente em commissão no Chile, passará a occupar o logar de 1º, sendo substituido em seu posto pelo sr. Zoroastro Cunha, que já o exerce interinamente. O projecto da cavação, que ha dias caiu, não foi estranho ao incidente...

Politica do Amazonas

Assegura-se em rodas politicas que está sendo encaminhado um accordo no Amazonas. São seus negociadores dois deputados, que nesse sentido se têm entendido com o sr. Rego Monteiro e o presidente da Republica.

As condições impostas são desconhecidas, mas, ao que se assegura, não têm conhecimento do facto senadores do Estado, a cuja revelia está sendo arranjado esse negocio politico por aquelles dois deputados.

O poder do sr. Costa Rodrigues

Quando terminou a sessão do Senado, hontem, todos marcharam para a sala dos chapéos, visivelmente apressados. Naquelle movimento, um senador lembrou-se de dizer ao sr. Ellis:

— Sujeitos de folego, esses, Frontin e Irineu!

— Não ha duvida, retrucou o velho republicano. Mas o Costa Rodrigues está ali perto delles.

— ? !

— E' um quebra-mar valiosissimo. Elle nos separa dos collegas do Districto. V. reparou como toda a argumentação a nós dirigida morre aos pés delle... Lá vae. Com aquelle fraque russo ninguem póde...

E, para outro collega:

— Não ha perigo de mouro na costa.

Foi-se o sr. Solidonio

Embarcou, hontem, para Pernambuco, o sr. Solidonio Leite, que vae assistir, ali, ás festas do primeiro anniversario do governo Sergio Loreto.

A senatoria bahiana

Está marcada para hoje a primeira reunião da commissão de Poderes, do Senado, afim de ser dado inicio aos trabalhos referentes á apuração do pleito senatorial bahiano.

Essa reunião já foi adiada tres vezes, e, segundo consta, não se effectuará hoje, a menos que o governo se desinteresse pela votação da lei de imprensa.

Tanto quanto se póde deduzir do movimento que se está effectuando no Senado, a commissão alludida só poderá reunir-se segunda-feira.

O pagamento aos senadores

O pagamento dos senadores é feito no Senado. E' costume dos pagadores chegarem ali antes de 1 hora da tarde, todos os mezes.

Hontem, porém, esta tradição foi quebrada. O governo desejava que a lei de imprensa fosse votada, e, assim, os funccionarios do Thesouro só appareceram no Senado muito depois de 1 hora.

Resultado: a sessão nunca teve maior concorrencia.

Numa roda, onde se commentava o facto, disse o sr. Frontin:

— Esta demora deve ser porque estão fazendo dinheiro especial para nós...

Effectivamente, o *cobre* que foi ao Senado, hontem, saiu á rua pela primeira vez.

"CHARUTOS DE HAVANA"
IMPORTAÇÃO DIRECTA
LOPES SA' & C.
R. Santo Antonio, 3(?) (3778)

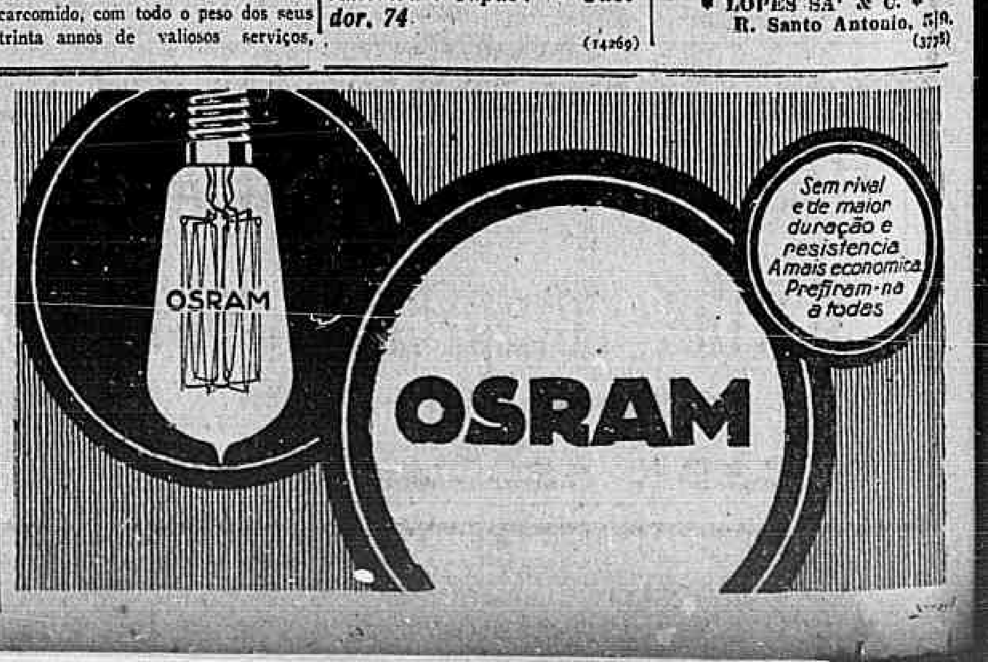

NOS THEATROS

A FESTA DE PALMYRA BASTOS

Realiza-se hoje, no Palacio Theatro, a festa de Palmyra Bastos, a brilhante artista portugueza, que, depois de ter sido estrella de revista e de opereta — lembram-se da graça com que ella cantava as coplas do "Carro do Janeirinho", na "Sal e pimenta", e do successo da princeza Natalia, nos "Amores de principe"? — é a primeira actriz de comedia de seu paiz.

Para a sua recita escolheu ella uma das comedias modelares do theatro inglez da ultima metade do seculo transacto: "O leque de lady Margarida", de Oscar Wilde, passado para o portuguez por Julio Dantas.

Hontem, no seu camarim, Palmyra Bastos satisfez a nossa curiosidade, contando-nos porque escolhera para a sua festa a comedia do poeta inglez que conheceu os mysterios do presidio de Reading, no cumprimento de uma pena derivada de accusação infamante:

— Eu tinha lido, ha annos, "O leque de lady Wendermere", que Dantas traduziu substituindo no titulo o nome da protagonista. Desde logo me senti inclinada a fazer o papel que foi dado crear em nossa lingua, no Nacional, de Lisboa, á minha illustre collega Maria Pia. Só agora, no Brasil, realizo a minha aspiração e realizo-a no momento em que me parece mais opportuno: na noite da minha festa artistica. Presto assim, representando uma peça que é uma obra-prima, uma homenagem aos meus queridos amigos do Brasil, cuja sympathia retribuo com tanta sinceridade, amigos de tantos annos, sempre fieis e dos quaes não me esqueço nunca!

Ser-me-ia difficil detalhar a comedia. Dir-lhe-ei que é a mais exacta pintura dos costumes da sociedade elegante da Inglaterra, essa sociedade que foi familiar a Oscar Wilde, antes do seu ruidoso processo. O poeta original era ahi conhecido pelo "homem dos cravos verdes" e fazia-se temer pela penetração dos seus pensamentos.

— E o assumpto da comedia?

— Um caso de amor livre. Nascida de um connubio desegual — o pae era nobre, a mãe plebéa — a menina é levada pelo pae para a Inglaterra. Acredita ali que orphanára aos verdes annos e, sob a influencia da jerarchia paterna, casa e frequenta o *high-life*. Ahi o marido vem a conhecer a sogra, que é por elle introduzida nos circulos elegantes. Essa attitude desperta suspeitas e justifica ciumes. Afinal, muito embora mãe e filha nunca se tenham falado, aquella encontra ensejo de evitar uma queda da outra, assumindo a responsabilidade da culpa que iria recair sobre a filha. Tudo isso emerge de scenas encantadoras, de dialogo vivos, repontados de deliciosa ironia, encerrando conceitos singulares.

— Pensa então, que a comedia agradará?...

— Meu amigo, ainda não nasceu a pessoa que acertará nos seus vaticinios a esse respeito. No theatro tudo é surpresa. *Cáe*, ás vezes, a peça que a todos fazia crer estaria em scena longo tempo; atravessa mezes no cartaz uma coisa incolor, que ninguem suppunha passasse da primeira noite. O caso de "O leque de lady Margarida" não é esse, todavia. Conheço a peça e o publico que vae ouvil-a.

Palmyra tinha dito tudo.

Em "O leque de lady Margarida" reapparece a galante artista Amelia de Souza Bastos, fazendo a figura da protagonista. Palmyra exhibirá na peça lindas e custosas toilettes, que serão estreadas esta noite.

NOTAS & NOTICIAS

A NOITE DE DOMINGO NO MUNICIPAL — Um verdadeiro acontecimento de arte que muito de perto nos toca, será o espectaculo da noite de domingo com a ultima representação da "Aida", de Verdi, pelo quadro brasileiro desta temporada. Todos os artistas que a vão cantar, têm em nosso convivio, demonstrado as suas qualidades que sómente pela falta de um meio artistico mais desenvolvido que o nosso, poderão atrophiar, mas se espectaculos dessa natureza forem frequentes, dia virá em que se tornará realidade aquillo que para muitos ainda parece uma utopia. Lydia Salgado será a protagonista da opera, e Antonietta de Souza, que acaba de tirar o premio de viagem á Europa no recente concurso official, fará a apaixonada princeza egypcia Amneris. Machado Del Negri desempenhará o difficil papel de Radamés, e Asdrubal Lima, cujas qualidades têm-se realçado dia a dia, encarnará o rei Ethiope Amonasro, emquanto Cirino e Fiore se incumbirão da interpretação dos papeis de Ramphis e do rei do Egypto. Completando o conjuncto, Raul Simoni, joven tenor que o sr. Walter Mocchi levou para a Italia afim de fazer a sua educação artistica, fará a pequena parte do mensageiro, e o maestro Silvio Piergilli dirigirá a orchestra.

S. B. A. T. — Reune-se hoje, ás 4 1|2 da tarde, em sua séde social, a Sociedade Brasileira de Autores Theatraes. Havendo importantes assumptos a tratar, o presidente convida e espera o comparecimento de todos os consocios.

A FESTA ARTISTICA DE ROSA RODRIGO — Quinta-feira proxima, depois de amanhã, teremos no S. Pedro, a festa artistica de Rosita Rodrigo, a querida primeira actriz cantora da companhia Velasco e que tão applaudido foi no palco dos principaes theatros de opera. O programma organizado pela estimada e notavel artista é verdadeiramente de primeira ordem, e, delle fazem parte, além da representação de dois actos da revista "La tierra de Carmen", um magnifico acto de concerto em que Bueno Machado dançará com Adela Rodrigo varias danças modernas; Aurelia Rodriguez, uma interessante menina de seis annos, bailes classicos, e Juanita Oyu bailes hespanhóes. Mas o "clou" do espectaculo reside na representação e canto da "fantasia" da opera "Thaïs", de Massenet, em que tomarão parte Rosita Rodrigo e o primeiro barytono Segura Tallien, que accede gentilmente ao convite de sua collega, pois que, além de hespanhóes os dois, foram companheiros de gloria durante muito tempo, representando a lindissima opera em que conseguiram notavel successo.

Os bilhetes vêm sendo disputados, o que prova a enchente que nessa noite haverá.

A ESCOLA DA MENTIRA — Apezar do grande exito que tem tido no Trianon, a comedia de Claudio de Souza, "A escola da mentira", não poderá ella permanecer no cartaz daquelle theatro, além do seu meio centenario, pois, breve vae substituil-a a peça "Fogo de vista", de Coelho Netto. Os frequentadores do Trianon têm, pois, apenas uma semana em scena a engraçadissima comedia, que é uma das que têm sido mais applaudidas nestes ultimos mezes.

GARRAS DE VELLUDO — Repete-se hoje, no Lyrico, a interessante opereta de Luigi Razzola, "Garras de Velludo", que a companhia Léa Candini nos deu hontem, em "première". Novidade em folha para o Rio, "Garras de Velludo" agradou em cheio, tendo Léa Candini e seus companheiros recebido fartos applausos.

CONDE BARÃO — Foi hontem ouvida com grande successo, no Republica, a farça da parceria "Conde barão", notavel trabalho de Chaby no Zé Maria de Bragança. Hoje, ultima de "Conde barão".

UMA BAILARINA BRASILEIRA NO LYRICO — A bailarina paraense Yara, que tem feito successo onde quer que se tem exhibido, dará uma unica exhibição de seus trabalhos classicos, nesta capital, no theatro Lyrico, na noite de 13 do corrente. Temos presentes as apreciações que sobre o trabalho da nossa interessante patricia tem feito a imprensa dos logares onde se ha apresentado. Leve, como uma penna, encantadora, como uma sereia, Yara recommenda-se ainda pela originalidade dos seus bailados, que não têm rival. Espere mais alguns dias e verá o publico que não ha nisso sombra de exagero.

A FESTA DE LE'A CANDINI — Léa Candini, a graciosa vedetta do Lyrico, vae ser homenageada sexta-feira, naquelle theatro, por um crescido numero de seus admiradores. O espectaculo obedecerá a interessante programma, constando este, além da representação da linda opereta de Franz Lehar, "La danza delle libellule", que é o mais ruidoso successo destes ultimos annos, de varios attractivos. A noticia vae alvoroçar os amadores de bons espectaculos, naturalmente.

"A MAÇA" NO RECREIO — A confirmação do successo obtido pela vencedora revista dos irmãos Quintiliano, em scena no Recreio, foi obtida plenamente com as enchentes successivas que se têm verificado, apezar do tempo agreste que está fazendo. A peça é ouvida com enthusiasmo e vista com agrado, taes são as bellezas que encerra, desde a magnifica montagem e luxuoso aspecto com effeitos inteiramente novos, rivalizando com todas as novidades estrangeiras, até ao desempenho, no qual Ottilia Amorim, Augusto Annibal, João Martins, Adelaide Santos, João de Deus, Vidal, Diola Silva, Marcondes, A. de Souza, Judith, Maria Vidal, Manoela Pinto, etc. têm o prazer de ver os seus numeros bisados e as suas platéas coroadas de gargalhadas. A assistencia escolhida e numerosa, não se cança de applaudir tambem a graciosa divette Evan Stachino, cujos numeros chics e sumptuosos fazem a delicia da nossa élite. Evan Stachino mudará amanhã o seu repertorio e riquissimas toilettes.

HENRI KISTEMAECKERS, NO S. JOSE' — Henri Kismaeckers, o formidavel dramaturgo de "La flambée", que se eleva a Bernstein e Paul Hervieu, vae ser representado, dentro de breves dias, pelo galã comico Leopoldo Fróes.

Ninguem se admire dessa transição brusca, que se operou na organização vibrante do excelso dramaturgo francez. Kistemaeckers, que até então arrancava lagrimas, revelou-se em "O rei dos grandes hoteis", que é a peça a ser interpretada pelo galã Leopoldo Fróes, um excellente comediographo de futilidades, descendo, numa critica aos costumes, a detalhes impressionantes, como se porventura tivesse elle o traquejo dos maestres.

"O rei dos grandes hoteis", que foi traduzida para o portuguez pelo escriptor J. Brito, irá, assim, alcançar um triumpho desmedido, logrando, sem duvida, permanecer no cartaz durante muitas semanas a fio.

ALDA GARRIDA REAPPARECE HOJE — A interessante actriz Alda Garrido, que, por motivo de molestia, tem sido substituida, na "Francezinha do Ba-Ta-Clan", ora em scena no Carlos Gomes, pela intelligente actriz Rosalia Pombo, reapparece hoje, ali, na protagonista da peça de Gastão Tojeiro. Alda Garrido, a quem será feita, amanhã, significativa manifestação de apreço e sympathia, reserva aos seus admiradores muitas surprezas.

AS VINHAS DO SENHOR — O applaudido galã patricio, Leopoldo Fróes, representa, hoje, pela ultima vez, no S. José, a hilariante comedia de De Flers e Croisset — "As vinhas do Senhor", que tem uma das mais notaveis creações no papel de Henri Levrier.

Amanhã, para satisfazer reiterados pedidos, a princeza da scena brasileira reapparecerá no "Signal de alarme", a peça que proseguirá em cartaz.

Quinta-feira, teremos, então, no S. José, a reprise de "Longe dos olhos...", de Abadie Faria Rosa.

O vôo das TANAJURAS

ALERTA SRS. LAVRADORES!

Outubro e Novembro ahi vem!..

SEIS BILHÕES de formigueiros, vomitando enxames, reduzirão fatalmente a muito pouco o valor e a capacidade productiva de vossos campos e acabarão, afinal, por expulsar da terra o homem trabalhador!

A luta entre a saúva e o plantador ascende ao auge! Escutae bem: Cresce o desanimo dos agricultores, diminue o gosto pelas plantações, o braço abandona a terra, o capital foge da producção!

Para onde vamos ... Que fazer! ...

Iniciar, quanto antes, o combate systematico ás formigas saúvas e impedir a todo custo a sahida de novos enxames. Eis o rumo a seguir firmemente!

E' preferivel matar um formigueiro velho do que correr atraz dos içás, por elle lançados! Extinguil-o, pois, equivale a apagar uma chamma que produziria um incendio.

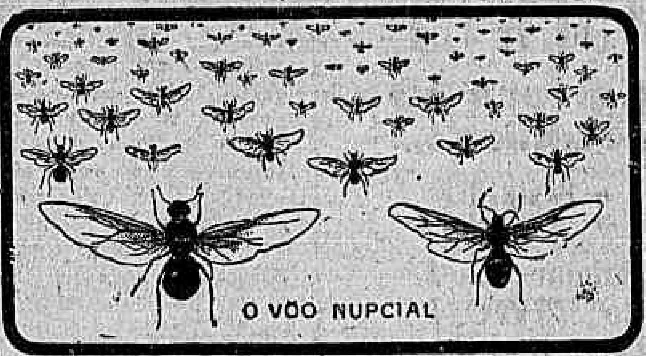

Empregae nessa campanha meritoria a machina "Werneck", que venceu todas as outras pela sua provada e reconhecida superioridade.

Classificada em primeiro logar no Concurso, de Bello Horizonte.

A unica que recebeu o Grande Premio da Exposição Internacional do Centenario.

Dirigi-vos sem perda de tempo a Z. Werneck, unico fabricante, rua dos Arcos 27 — Endereço teleg.: "Werneck" — Rio.

Nota — Mediante a remessa de quatro tostões de sellos para o porte do correio, enviaremos gratuitamente, a quem nos pedir, uma monographia sobre o PROBLEMA DAS FORMIGAS SAÚVAS NO BRASIL E SUA SOLUÇÃO, por Zozimo Werneck, e instrucções sobre a boa applicação da machina com economia e efficiencia. (S 22656)

HOJE 30:000$000 INTEIRO, 2$400 Loteria do E. do Rio. (14526)

NO CONSELHO MUNICIPAL

O 1º secretario resignou o cargo — O sr. Raul Cardoso censurado.

Abriu-se hontem a sessão sob a presidencia do sr. Jeronymo Penido.

Depois de lidos alguns documentos, inclusive a redacção final de varios projectos, o sr. Penido passou a presidencia ao sr. Zoroastro, que, por sua vez, concedeu para assumir o vice-presidente, sr. Pacheco de Faria.

Deixou a cadeira de 1º secretario, o sr. Alberto Beaumont pedindo a palavra e resignando o cargo.

Continuando o expediente, falou o sr. Felisdoro Gaia, sobre o accidente no elevador do Theatro Municipal, responsabilizando o sr. Raul Cardoso pelo facto. Leu a nota do "Correio da Manhã", referente ao facto, e disse que o [illegible]

[illegible] usados, fez considerações sobre pontos que diz terem sido omittidos ou truncados na publicação official.

O sr. Bergamini continuou a tratar de assumptos que entendem com a Assistencia Municipal, sendo por isso prorogada a hora do expediente, como é praxe...

Aproveitando a prorogação da hora, falaram outros intendentes. A votação da materia da ordem do dia ficou prejudicada, como tambem succede ha quasi uma semana. Os intendentes divertem-se, entendendo a hora do expediente. Fatigam-se, com discussões inuteis e não ha numero para os trabalhos da casa.

Na sessão de hoje deve ser escolhido o novo 1º secretario, em virtude da renuncia do sr. Beaumont.

Entre "pingentes" da Central

Aggressão, punhalada e xadrez

Hontem á noite, na precipitação de um [illegible] logar nos estribos de um trem [illegible] Agenor de Carvalho e Mario Martins Adrien desavieram-se e altercaram, [illegible] a punhalada [illegible] a mão esquerda do segundo.

Um cabo do Exercito, que assistia á luta, prendeu o aggressor em flagrante, entregando-o ás autoridades do 20º districto, emquanto que a victima era levada para a Assistencia, em estado bastante melindroso.

Agenor é brasileiro, pardo, de 32 annos, solteiro, trabalhador braçal e residente á Travessa Olinda Santos, n. 4, o Juyassú, e Mario, é brasileiro, de 17 annos, pardo, solteiro e residente á rua Antonio [illegible]

"Revista Aduaneira"

Recebemos o 4º numero desta interessante revista de assumptos aduaneiros, commerciaes, financeiros e industriaes, que vem com excellente texto e [illegible] assumptos. "Revista Aduaneira" é uma publicação [illegible] com orgãos de interesses das nossas alfandegas.

DR. ALVARO ALVIM

Instituto de Electrologia e Radiologia.

Largo da Carioca n. 11 — 1º andar, das 12 ás 5 horas.

Phone — C. 4748

Electrologia: trat. de todas as molestias do homem e da mulher, sobretudo das molestias nervosas e arthriticas.

Radiotherapia: trat. dos fibromas uterinos, tumores malignos e molestias rebeldes da pelle. (19063)

Reminiscencias da grande guerra

Interessante narrativa feita pelo commandante do "General Belgrano"

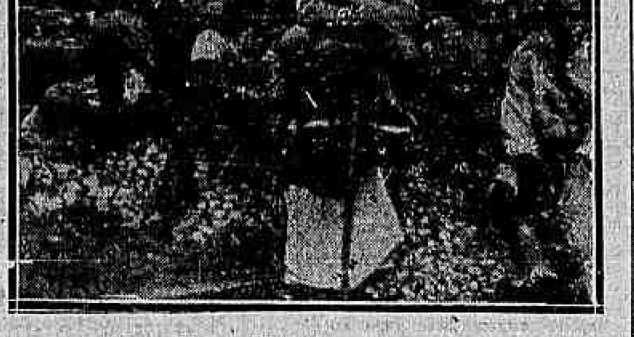

O commandante Herm Walther, ao centro, e mais dois officiaes, quando acampados á margem do rio Rufijo.

Mais um navio da frota da Hugo Stinnes Linien fundeou, hontem, no porto desta capital.

O "General Belgrano", um dos maiores e mais luxuosos transatlanticos que aqui aportam, veiu repleto de passageiros para esta capital, como conduz tambem um grande numero delles em transito para as Republicas do Rio da Prata.

O referido navio, depois de receber a visita regulamentar da Saude do Porto, cujo medico, depois de demorada inspecção, verificou ser irreprehensivel o estado de asseio de bordo, teve livre pratica para operar, tendo ido atracar junto á praça Mauá, onde se effectuou o desembarque dos passageiros que transportou para o Rio, entre os quaes se notam os drs. Luiz Torres, Humberto Cardoso, Karl Havranek, Wilhelm Reacke, Zelinda Vasques Rodrigues, Otto Hellmann, doutor Karl Guttan, Guenter Plehn e outros.

O "General Belgrano" procedeu de Bremen e escalas de costume, tendo realizado excellente viagem, que transcorreu no meio de festas e alegria.

E' seu commendante o capitão Herm Walther, que tomou parte na grande guerra que ensanguentou a Europa inteira.

O capitão Waltker, que possue varias condecorações, commandava um transporte de guerra, que foi posto a pique pelos inglezes nas costas da Africa Oriental, tendo elle conseguido salvar-se para ser, pouco tempo depois, preso e conduzido para o Egypto, de cuja prisão evadiu-se, sendo novamente preso dois dias depois.

Foi o proprio commandante do "General Belgrano" que nos fez a narração que se segue.

— Ha tres annos que emprego a minha actividade na Hugo Stinnes Linien, e é esta a primeira viagem que faço commandando o "General Belgrano". Antes da guerra eu commandava o "Somali", pequeno navio que fazia viagens entre os portos allemães e a Africa Oriental. Quando se declarou a guerra, as autoridades do meu paiz requisitaram esse navio, que, ainda sob o meu commando, passou a ser transporte de guerra e mandado com o cruzador "Konysberg" para um cruzeiro de vigilancia nas costas da Africa Oriental, onde o "Somali" foi torpedeado e posto a pique por um navio britannico. Eu e os meus commandados, depois de termos visto a morte perto, nos salvámos num pequeno escaler de bordo, no qual alcançámos as margens do rio Rufiji, depois de passarmos pelos mais dolorosos transes. Fomos então soccorridos pelo cruzador "Konysberg", que se achava no interior do rio, afim de impedir a passagem por alli dos vasos inglezes, tendo o seu commandante, capitão Looff, achado prudente que nós ficassemos acampados numa das margens, proximo á entrada do rio, tendo-nos fornecido tudo quanto era necessario, bem como canhões e munições. A esse tempo os inglezes atravessaram a entrada do rio, afim de fechal-a e impedir que o "Konysberg" saisse, com um velho navio, que fôra empregado no transporte de carvão. Com os canhões fornecidos pelo commandante Looff, conseguimos, certo dia, prender um pequeno navio inglez — o "Ajutant" — que entrara no rio com o fim de inspeccionar. Nesse navio, depois de prender officiaes e marinheiros, partimos para Dar-el-Salen, burlando a vigilancia dos vasos britannicos, numa noite do mez de fevereiro de 1916. Sómente seis mezes depois puderam os inglezes afundar o "Konysberg". Como não me fosse possivel embarcar, dado o local em que me encontrava, fui nomeado commandante de uma companhia de infantaria, composta de askaris, negros da Africa Oriental, com a qual marchei até á Africa portugueza, onde fui feito prisioneiro pelos inglezes, devido a ter caido gravemente enfermo, em Narungumbo, em junho de 1918. Em seguida fui mandado para á praça de guerra em Sidi-Bisher, no Egypto, perto de Alexandria, onde havia para mais de mil turcos e um grande numero de allemães presos. Um dia, depois de vencer mil difficuldades, consegui fugir dessa praça de guerra, que me servia de prisão, mas, dois dias depois, quando já me cria livre, prenderam-me novamente, e ali tive que ficar até o fim daquelles annos de luta, quando me deram liberdade.

Quem quer ser proprietario?

A Companhia Territorial e Constructora, á Rua de São Pedro n. 61, facilita por 30$000 mensaes a acquisição de um predio. (14653)

CRUZADA ESPIRITA

Em commemoração á incarnação de Allan Kardec, haverá amanhã, na Cruzada Espirita, á rua do Rosario n. 133, uma sessão magna, ás 8 horas da noite, fazendo o estudo do codificador do espiritismo o sr. Codro Palyssi. Como de costume haverá antes das preces inicial e final um pouco de musica devocional.

CHOPP HANSEATICA

O MELHOR DO BRASIL

Experimentem e julguem

Tel. VILLA 608.

(S 12687)

EUFERRINA

E' o fortificante que melhor resultado tem dado nas molestias provenientes da fraqueza geral. (14546)

PORTUGAL

Pelo Correio

A CRISE VINICOLA

Os vinicultores do sul, hontem reunidos em Alcobaça, insistiram pela criação e registro da marca "Lisbon-Wine" — "O sul tem uma funcção e um dever: fixar e seleccionar as suas marcas e fiscalizar o consumo dos vinhos do Porto"

Na sala dos Paços do Conselho de Alcobaça e a convite do Syndicato Agricola desta localidade, reuniram-se para tratar da crise vinicola e, em especial, do registro da marca "Lisbon-Wine", os vinicultores da região do Sul, achando-se representadas as seguintes collectividades: Associação Commercial de Lisboa, Associação Central de Agricultura, União da Agricultura, Commercio e Industria, Syndicatos Agricolas de Coimbra, Louzã, Cantanhede, Obidos, Bombarral, Santarem, Caldas da Rainha e Arruda dos Vinhos e as camaras municipaes do Bombarral e de Alcobaça.

Presidiu o sr. José Rino, secretariado pelos srs. João Curado, do Syndicato de Leiria, e Caetano Rego, da União da Agricultura, Commercio e Industria.

O sr. José Rino agradeceu a honra de o terem nomeado presidente da reunião e, abrindo, em seguida, a sessão, explicou o seu fim, dizendo que entre o norte e o sul se está estabelecendo uma scisão que não tem razão de ser, por quanto se sabe que os vinhos hespanhoes exportados para a França, não podem competir com os vinhos do sul, e que nenhuns podem ser comparados com os vinhos do norte que têm de ha muito, o seu logar marcado. E' porem necessario dar-se aos vinhos do sul o logar que elles conquistaram já, em competencia com os vinhos hespanhoes.

O sr. José Rino terminou por saudar a imprensa, tendo sido muito applaudido.

"E' PRECISO CRIAR, NO SUL, UMA MARCA TÃO HONESTA COMO A "PORT-WINE," NO NORTE".

Depois da leitura da ordem dos trabalhos, que constava da moção approvada na reunião do Bombarral, usou da palavra o sr. Caetano Rego, que, a exemplo do que fez em sessões anteriores, defendeu a criação da marca "Lisbon-Wine", affirmando, que, havendo já grandes difficuldades para introduzir, nos tratados de commercio, clausulas attinentes a proteger os nossos vinhos de pasto, se torna necessario aperfeiçoar os types e seleccionar as uvas, de forma a criar, no sul, uma marca tão honesta como a "Port-Wine", no norte.

O orador pediu aos productores que não vissem com maus olhos o vendedor, porque é a elle que se deve a facil collocação dos vinhos no extrangeiro, e terminou por dizer que é preciso criar ambiente para a solução da questão que mais interessa á vinicultura do sul: a entrada dos vinhos de pasto em França, e, com elles, os vinhos licorosos desta região.

"AVISINHA-SE UMA TREMENDA CRISE PARA A VINICULTURA NACIONAL"

O sr. Luiz Gama, depois de saudar a presidencia e a imprensa, expoz o seu modo de ver sobre o assumpto em discussão. Affirmou que se avisinha uma tremenda crise para a vinicultura nacional, tão grande como aquella que assoberbou os vinicultores, antes da guerra. A concorrencia que o sul póde fazer ao norte é simplesmente em relação de qualidades. O Douro tem até, como se sabe, a faculdade de authenticar, como sendo do Porto, vinhos falsificados. O sul tem uma funcção e um dever: fiscalizar o consumo dos vinhos do Porto e fixar e seleccionar as suas marcas. Hoje o sul produz apenas aguardente barata para o norte vender vinhos caros. São necessarias para os vinhos do sul regalias iguaes ás que disfructam os do norte dadas suas marcas, graduações e qualidades.

"Port-Wine" e "Lisbon-Wine", são vinhos de differentes regiões, mas ambos portuguezes, devendo por isso ser sugeitos a tratamento igual. O que se pretende, apenas, é que deixem collocar os vinhos do sul nos mercados extrangeiros, onde ha compradores para elles.

Sendo certo — disse o sr. Luiz Gama — que o consumo dos vinhos licorosos é, no extrangeiro, superior ao consumo dos vinhos de pasto, é preciso aperfeiçoar estes e tratar de inquirir quaes os paizes que precizam desse producto. E a isto seguir-se-hão os tratados de commercio, nos quaes se devem introduzir as necessarias clausulas.

E' preciso num futuro breve, conseguir com os paizes extrangeiros, que o "Lisbon-Wine", tenha o mesmo tratamento que o "Port-Wine".

O sr. Figueira Rego, tratou das differenças de taxas existentes nas pautas de importação, o que faz com que o nosso vinho entre muito mais onerado nas nossas colonias, do que nas nações extranhas, e pediu que sejam feitos os esforços necessarios a fim de que o sr. Commissario de Moçambique modifique esta situação, que está altamente prejudicando a vinicultura nacional.

Tratou ainda da difficuldade de transportes e preconizou a criação duma Associação dos Vinicultores do Sul e Centro, para a defeza dos seus interesses.

LANÇA-SE A IDEIA DE UMA REUNIÃO CONJUNCTA DOS VINICULTORES DO CENTRO E SUL

O sr. Carlos Pinto Pereira disse que, não sendo possivel satisfazer o desejo dos productores do Sul, se deve promover uma reunião conjuncta dos vinicultores do Centro e Sul, a fim de se conseguir o que constitue um direito que ha muito já devia ter sido confiado ao Sul. Terminou por dizer que é preciso registrar o "Lisbon-Wine", para garantia dos vinhos do Sul.

O sr. Henrique Mendonça tratou da questão, dizendo que está prohibida a exportação de vinhos portuguezes para a Africa, visto os bancos não fazerem cobertura aos fornecimentos. Além disto as disposições coercitivas das pautas embaraçam uma natural importação. Concluiu por pedir que fosse enviado um telegramma ás autoridades competentes, sobre este assumpto.

O sr. Simões de Almeida propoz que se telegraphasse ao sr. ministro da Agricultura, pedindo-lhe que sejam deferidos os requerimentos relativos á criação da marca "Lisbon-Wine" e ao seu registro.

Em seguida foram approvadas as modificações introduzidas na moção já approvada na reunião do Bombarral. As propostas dos telegrammas foram tambem approvadas.

Por ultimo, usaram da palavra, os srs. Caetano Rego, José Reis e Carlos Pinto Pereira, sendo depois encerrada a sessão com vivas á vinicultura nacional.

Pelo telegrapho

O GABINETE E A NOVA PRESIDENCIA — OUTRAS INFORMAÇÕES

Lisboa, 1 — Não têm o menor fundamento os boatos correntes nos circulos politicos de que o sr. Antonio Maria da Silva continuará no poder com o novo presidente da Republica. Até hoje o dr. Teixeira Gomes não pronunciou uma palavra que autorizasse taes supposições. O que se sabe de positivo é que o futuro chefe de Estado procurará, ainda antes do dia 5, conhecer a verdadeira situação do actual ministerio para com o parlamento. Só depois de estar bem orientado é que dará a conhecer o nome do chefe do seu ministerio.

Lisboa, 1 — (H.) — Estão quasi concluidos os preparativos para a posse do novo presidente e para a commemoração do anniversario da proclamação da Republica.

Além das cerimonias officiaes haverá festejos populares em differentes pontos da cidade.

Lisboa, 1 — (H.) — O dr. Antonio José de Almeida partirá para o Algarve para descansar algumas semanas, logo depois da transmissão de poderes ao dr. Teixeira Gomes.

Lisboa, 1 — (H.) — Nas rodas da Arcada dizia-se hoje, á tarde, que a Camara não se reunirá no dia 3, como estava determinado, para discutir as propostas do ministro das Finanças, porque as commissões não ultimaram o estudo dos projectos nem redigiram os respectivos pareceres. E', pois, muito provavel, que antes da proxima semana não haja sessão.

Lisboa, 1 — (H.) — O presidente da Republica recebeu hoje os directores de todos os jornaes da capital e de muitos da provincia a quem apresentou as suas despedidas. O dr. Antonio José de Almeida agradeceu, em commovido discurso, o auxilio que no seu governo prestou a imprensa do paiz e pediu aos jornalistas presentes que fossem os interpretes dos seus agradecimentos junto dos companheiros que, por dever do cargo, não puderam recebel-os pessoalmente.

Noticias locaes

CLUB GYMNASTICO PORTUGUEZ

Hora musical

Quinta-feira proxima nos salões do Club Gymnastico Portuguez realiza-se mais uma Hora Musical organisada pela Escola de Musica, sob a direcção de Jeronymo de Castilhos e regencia de Emilio Mulheiro. Este sarau que é dedicado ao infatigavel amigo e ex-director d'aquella Escola, Sr. José Alves de Oliveira, promette alcançar exito pouco vulgar.

Do programma constam tres numeros pela orchestra, salientando-se a symphonia da "Norma", de Bellini, a interessante menina Maria Helena Magalhães tocará ao piano um difficil numero de concerto, a Sra. Aida Avelãs cantará o "Vissi d'arte, vissi d'amore" da Tosca de Puccini, e o difficil trecho de Curty "Canta p'ra mim" e a futurosa violinista, Srta. Sylvia Bergerth, alumna do professor Orlando Frederico, da Escola Arcangelo Corelli, executará a difficil Habanera, de Sarasate, e Humoresque, de Dvorak. Terminará o sarau artistico com a apresentação do "jazz-band" collosso, com 20 executantes, que deliciará os innumeros pares até á meia-noite. O sr. Salustiano de Carvalho, em um dos intervallos dirá um interessante monologo escripto pelo sr. Jeronymo de Castilho, especialmente para esta festa.

Grande sorteio do "PARC ROYAL"

Foi premiado na extracção de hontem, 1º, o coupon n. 403, distribuido no dia 29.

Convida-se o portador a receber o respectivo premio. (14276)

OS ACONTECIMENTOS DE JULHO DO ANNO PASSADO

Proseguimento do interrogatorio dos accusados

Realizou-se, hontem, sob a presidencia do juiz dr. Vaz Pinto Coelho, mais uma audiencia para o interrogatorio dos alumnos da Escola Militar, envolvidos nos acontecimentos de julho do anno passado.

Foram interrogados os alumnos: Newton de Vasconcellos Monteiro, Orestes Cavalcanti, Hildegardo Magno da Silva, Moacyr Coutinho, Alfredo Lemos da Silva, João Rosauro de Almeida, Osman Lopes, Pericles d'Avila Mendes, Pericles Vieira de Azevedo, Salvador Cavalcanti, Felippe Henrique Carpenter Ferreira, Carlos de Santos Gomes, Walter Prestes, Alberto Amarante de Azevedo, José Pompeu Monte, Edison Cadeixa, Ary Brasil, Francisco Roberto de Figueiredo Barreto, José Leite Brasil, Luiz Ernesto da Cunha, Floriano Costa e Deniz Moreira Sampaio.

Esteve presente o dr. Nilo Peçanha, curador dos alumnos.

O juiz marcou nova audiencia para quinta-feira proxima.

Uma série de conferencias na Liga de Professores

A Liga dos Professores vae iniciar uma série de palestras pedagogicas, a respeito dos diversos pontos do programma do ensino primario. Como orientação para o professorado, como centro de convergencia de novas idéas, estas palestras estão destinadas a representar importante papel, trazendo alto beneficio para o ensino publico.

Devendo realizar-se semanalmente, conforme o programma cuidadosamente organizado, vão ficar as palestras pedagogicas a cargo de profissionaes competentes, e a sua audição será por certo tão instructiva como interessante.

Fará a primeira o professor Manoel Bomfim, professor de psychologia da Escola Normal, que se occupará do ensino de Geographia na escola primaria.

A Liga dos Professores pede o comparecimento dos seus associados, bem como das pessoas que se interessam pelas questões de ensino, tendo-nos communicado que se realizará amanhã, quarta-feira, ás 8 horas da noite, na Escola Eurebio de Queiroz (edificio do Lyceu de Artes e Officios).

ELECTRO-BALL CINEMA

EMPRESA BRASILEIRA DE DIVERSÕES

51 — Rua Visconde do Rio Branco — 51

A MAIS POPULAR E QUERIDA CASA DE DIVERSÕES DESTA CAPITAL

HOJE

Onde está a Felicidade

THOMAS MEIGHAN

PROGRAMMAS CINEMATOGRAPHICOS DOS MELHORES FABRICANTES DE FILMS

HOJE, a Parada Rio—S. Paulo — Eguil Ugarte e Irasia Ricardo.

Sensacionaes torneios de electro-ball (modalidade do tradicional sport de pelota), disputados por verdadeiros campeões. Bilhares, ping-pong e outras diversões.

AO ELECTRO-BALL CINEMA

51—Rua Visconde do Rio Branco—51 (S 24362)

EMPRESA THEATRAL JOSE' LOUREIRO

PALACIO THEATRO

PALMYRA BASTOS — Companhia Portugueza de Comedia

HOJE —:— A's 8 3|4 —:— HOJE

Festival artistico da actriz PALMYRA BASTOS

1ª representação da peça em quatro actos, original de Oscar Wilde, traducção de José Sarmento

O LEQUE DE LADY MARGARIDA

Mrs. ERLINNE ... PALMYRA BASTOS

Lady Margarida, Amelia Bastos; Duqueza de Berwick, Elvira Bastos; Lady Agatha Carlisle, Cacilda Sande; Lady Stutfield, Maria Helena; Mrs. Couper-Couper, Adelaide Benard; Lady Jedburgh, Maria Augusta; Rosalia, creada, Sophia dos Santos; Lord Windermere, Samuel Diniz; Lord Darlington, Joaquim Miranda; Lord Lorton, Henrique Albuquerque; Mr. Hopper, Alves da Costa; Dumby, Octavio Braga; Mr. Cecil Graham, Humberto Miranda; Parker, José Figueiredo. Em Londres — Actualidade.

Amanhã — O LEQUE DE LADY MARGARIDA.

THEATRO REPUBLICA

Companhia CREMILDA—CHABY

HOJE —— A's 8 3|4 —— HOJE

Mais uma representação da engraçadissima comedia portugueza

Conde Barão

Protagonista — CHABY PINHEIRO

Amanhã — BLANCHETTE, 1ª representação.

Esta semana — A sensacional novidade — SEGUNDA NOITE DE NUPCIAS. (S 22657|59)

THEATRO LYRICO

Companhia Italiana de Operetas LEA CANDINI

ULTIMA SEMANA

HOJE —:— Ultima representação —.— HOJE

DA OPERETA DE RIZZOLA

GARRAS DE VELLUDO

notavel interpretação da brilhante actriz

LEA CANDINI

Amanhã — 1ª representação da opereta de Benatzki Amor sobre a neve

Sexta-feira, festival em homenagem á 1ª actriz LEA CANDINI, com a opereta, A DANÇA DAS LIBELLULAS. Bilhetes á venda desde já.

THEATROS DA EMPRESA PASCHOAL SEGRETO

JOÃO CAETANO - (Ex-theatro S. Pedro)

A notavel Companhia

HOJE, ás 9 horas em ponto — VELASCO — HOJE, ás 9 horas em ponto

apresenta ao publico

LA TIERRA DE CARMEN

Uma revista puramente familiar e cujo titulo diz tudo! — Ouça a opinião publica e acredite:

E' ESSE O MELHOR RECLAME A' ENCANTADORA REVISTA!

Novos "couplets" em portuguez por EUGENIA GALINDO e MAURI

Amanhã — LA TIERRA DE CARMEN — A's 9 horas da noite — Amanhã.

No saguão do theatro e na photographia "Erbe" — Assembléa, 100, acham-se expostos lindissimos quadros e retratos dos artistas da Companhia Velasco.

Quinta-feira, 4 de outubro — Festa artistica da 1ª actriz cantora ROSITA RODRIGO.

S. JOSE' HOJE - A's 9 horas - HOJE

LEOPOLDO FROES e a sua companhia

proseguem, triumphalmente, com as representações de

AS VINHAS DO SENHOR

original da nova parceria parisiense De FLERS e CROISSET, (a primeira que vem ao Brasil), traduzido por ABADIE FARIA ROSA e RENATO ALVIM

Amanhã — SIGNAL DE ALARME. A seguir — LONGE DOS OLHOS....

Em ensaio: — O REI DOS GRANDES HOTEIS, de Kistemaeckers — Traduzido por J. Britto (Antonio).

CINEMA MODERNO — A FORTUNA PHANTASMA (3º e 4º ep.) e ODIO INSENSATO (6 actos).

CARLOS GOMES

COMPANHIA DE BURLETAS GARRIDO

HOJE A's 7 3|4 e 9 3|4 HOJE

Reapparecimento da applaudida actriz ALDA GARRIDO, na burleta de Gastão Tojeiro

A FRANCEZINHA do BA-TA-CLAN

Alda Garrido apresenta-se com guarda-roupa novo, confeccionado em A MODA, rua Gonçalves Dias. (S 22616)

THEATRO CARLOS GOMES

Empresa PASCHOAL SEGRETO

Companhia de Burleta GARRIDO

HOJE - A's 7 3|4 e 9 3|4 - HOJE

Reapparecimento da graciosa artista

ALDA GARRIDO

na protagonista da peça de Gastão Tojeiro

A francezinha do ba-ta-clan

Afim de melhorar o seu elenco, a Companhia Garrido contractou os artistas RenéBell, Pepa Ruiz, Judith de Oliveira, Teixeira Bastos, Arnaldo Coutinho etc. 23363

HOJE no CINE PALAIS

Film da METRO — Direcção de BAKER — Enredo de Blanche Brace

Cartas comprometedoras

Protagonista - GARET HUGHES

Film da FOX — SUNSHINE COMEDY

CASA ASSOMBRADA

(Quinta-feira) no CINE PALAIS

EM PLENO ABYSMO

com 10 artistas de reconhecida fama:

Blanche Sweet — John Bowers — June Elvidge

Elmo Lincoln — Barbara La Marr — Lon Chaney

Louisa Fazenda-Gale Henry—Hank Mann-Victor Potel

Duas almas puras que se adoram e a quem as almas perversas cercam de perigos e traições, que o seu amor destroe e vence. — Uma obra empolgante da «Metro», como raramente se consegue produzir 8 actos infinitamente lindos!

NA PROXIMA SEMANA

VIOLA DANA

a querida das «demoiselles» em um film bellissimo

Um caso serio de Policia

Film Metro Special

ESTE MEZ

no CINE PALAIS

JAZZ - MANIA

super-producção METRO — pela divina

MAYMURRAY

E mais — o sensacional Romance de VICTOR MARGUERITE

LA GARÇONE

GUARAFENO

O melhor remedio contra todas as dôres.

DÔRES DE CABEÇA — GRIPPE — CONSTIPAÇÃO — DÔRES RHEUMATICAS — NEVRALGIAS — COLICAS — ENXAQUECAS, etc.

— EM 10 MINUTOS FICA-SE BOM. —

A' VENDA EM TODAS AS PHARMACIAS. (9737)

NO MUNDO DA TELA

NOTAS & NOTICIAS

Está seguindo "O imperador dos pobres"?

Então não perca esta occasião, pois o Odeon está exhibindo hoje, em ultimo dia, mais dois capitulos, o 3º, que se intitula "Fermentos de odio", e o 4º, "Um conto de fadas". Vemos agora a acção de Marcos Anavan, o "pobre" na villa de San Saturnino, onde foi acolhido, enquanto os seus filhos se accumulam para a sua acção futura. Marcos Anavan e Gina Relly têm papeis encantadores neste film.

* * *

"Martyr da honra"

Os sacrificios mais heroicos sabemos que são capazes os corações bem formados, educados á luz dos purissimos principios da sã moral e da religião eterna!

Haverá sacrificio mais sublime do que o de uma mãe pelo seu filho adorado? [illegible] "Martyr da honra", é o titulo de um sublime trabalho de Gladys Brockwell, onde esta grande artista revela-se vivo ás amarguras de mãe.

Cabe ao Parisiense a opportunidade de exhibir, e desde hontem o faz, esse bello film, juntamente com o ultimo numero do "International News".

* * *

Cinema Avenida

"Um novo mandamento" foi o film hontem exhibido com extraordinario successo no cinema Avenida, film de extraordinaria emoção, com um final consolador. "Um novo mandamento" é interpretado por Betty Compson e James Corrison. [illegible] "A revolta do Paramount", com os nomes brilhantissimos de Bert Lytell, Betty Compson e May Mac Avoy.

* * *

O artimanho e a diplomacia de uma mulher na conquista do seu amor

[illegible]

* * *

As bellas filhas do ex-Celeste

O Oriente, terra encantada de mysterios amorosos e de historias de encantos [illegible]

* * *

Vera Vergani

[illegible]

quantos apreciam a verdadeira arte, têm hoje opportunidade de revel-a em um trabalho não inferior aos que nos apresentou no palco; "A victima", bello film que o Rialto hoje exhibe, uma producção em tudo digna da excelsa Vera e na qual tem ella um papel magistralmente desempenhado, de forte e enthusiasmar e arrebatar a platéa como fazia quando entre nós. E ninguem, por certo, perderá esta occasião unica de rever a sua artista querida.

Completa o programma "O domingo [illegible]", maravilhoso e electrizante film em series, que o publico acompanha com interesse sempre crescente.

* * *

O exito de "O 3º alarme" no Central

Apezar do máo tempo que reinou hontem durante todo o dia, o cinema Central teve os seus vastos salões repletos desde a primeira até a ultima sessão. O publico, ávido de assistir á premiére do mais sensacional film até hoje exhibido no Central, e de tal maneira que as lotações estiveram sempre esgotadas.

E' "O 3º alarme" agradou a todos quantos o assistiram hontem. E', na realidade, um dos mais bellos e empolgantes trabalhos que a cinematographia americana nos proporcionou até o presente. A scena do grande incendio é verdadeiramente sensacional; em nenhum film o publico teve ainda occasião de assistir a um espectaculo tão grandioso. O trabalho de artistas Ralph Lewis, Johnnie Walker, Ella Hall, e as duas creanças Josephine Adair e Frankie Lee, é admiravel. "O 3º alarme" é, emfim, um desses films que empolgam, arrebatam e emocionam.

* * *

"O joven Rajah"

Rodolpho Valentino é um artista que conseguiu ser o idolo das nossas platéas no mundo. As super-producções da Paramount em que elle figura [illegible] "O joven Rajah" é mais um film [illegible] Wanda Hawley. [illegible] "O joven Rajah" apparecerá na proxima segunda-feira, nos cinemas Avenida e Ideal.

* * *

Theda Bara em "Escravo de uma paixão"

Facto notavel é este. Todos se recordam perfeitamente do melhor trabalho da grande "vampiro" Theda Bara, que foi no film "Escravo de uma paixão".

Pois bem. O Iris hoje exhibe um [illegible]

* * *

Haverá melhores programmas...

... do que os que apresentam hoje os cinemas da empresa Frota, Ponce, Caruso & Cia? — Para nós, é impossivel, e senão vejamos:

No Brasil, encontramos Jackie Coogan no seu celebre trabalho "Oliver Twist" [illegible] "No bairro chinez" [illegible]

E os leitores concordarão comnosco, certamente, pois é tempo de ser o caso para ir a todos elles, sem perder nenhum.

Os seus admiradores, que são todos [illegible]

Notas sociaes

NATALICIOS

Por motivo de seu anniversario, recebeu hoje o sr. Booz Pinheiro, estimado telegraphista de 1ª classe da Central do Brasil, merecidas homenagens.

— O sr. Booz, que é um funccionario modelar, é tambem um *gentleman*.

— Faz annos hoje o travesso Almir, intelligente menino, filho do dr. Athamar Tavares, engenheiro da Prefeitura.

— Está em festa hoje o lar do sr. Gerson Bandeira de Gouvêa, caixa geral da Fox-Film do Brasil, e de sua esposa, d. Zaira Bandeira de Gouvêa, por contar o seu primeiro anniversario natalicio o interessante menino Gerson, primogenito do casal.

— Faz annos hoje a graciosa menina Maria do Carmo Ferreira de Moraes, filha do conceituado negociante desta praça sr. Manoel Calazans de Moraes.

— Faz annos hoje o academico Cauby Ferreira Mayrink, filho do coronel Alvaro Ferreira Mayrink.

— Por annos hontem o sr. Zeferino Silva, estimado funccionario da secretaria da Camara.

— Fez annos no dia 30 de setembro proximo findo o pharmaceutico Guilhermino Santos.

— Fez annos hontem a senhorita Nadyr Leitão, filha do sr. Francisco da Graça Leitão, da Fabrica de Cartuchos do Realengo.

Fazem annos hoje:

— A senhorita Maria da Penha de Mello, normalista da Escola Rivadavia Corrêa;

— d. Dolores de Moraes Braga, esposa do tenente Pedro A. Costa Braga;

— sr. Alcebiades Ferreira de Oliveira, funccionario municipal e de Nictheroy;

— a senhorita Zuleika Nunes Pinto, filha do sr. Manoel Mario Pinto, funccionario da Companhia Victoria á Minas.

MANIFESTAÇÕES

Os funccionarios subalternos da secretaria da Camara, em signal de reconhecimento ao deputado Nabuco de Gouvêa, pelos serviços por [illegible] que o mesmo lhes prestado [illegible]

Na Escola Wenceslão Braz, o dr. Augusto Candido Ferreira Leal foi hontem alvo de significativa prova de consideração e estima por parte de suas alumnas da turma A 3, do 3º anno, as quaes tiveram como interprete o professor Albuquerque Gondim, que produziu eloquente discurso.

Oraram tambem, como orador, o director da escola sr. Corysthio de Fonseca, e a alumna Judith Avellar dos Santos, que offereceu ao homenageado uma pasta de couro da Russia.

O dr. Leal agradeceu com palavras repassadas de gratidão e cheias de elevados conceitos.

VIAJANTES

Pelo "Arlanza", chegou da Europa, domingo ultimo, o commendador Vasco Ortigão, chefe do Parc Royal, acompanhado de sua senhora e do seu medico, dr. J. Alves Filgueiras, director do serviço clinico daquelle estabelecimento.

— Segue para a Allemanha, amanhã, pelo "Flandria", o engenheiro civil Nilo Colona dos Santos, em viagem de estudo. O dr. Nilo Colona é filho do sr. Antonio Barbosa dos Santos, do commercio desta praça, e traz, como representante da Caixa de Amortização, e de d. Zulmira Colonna dos Santos, e teve o seu nome incluido, como mais distincto dos alumnos, nas commissões na Escola Polytechnica, para fazer o estagio de aperfeiçoamento, por conta da Prefeitura, no conhecimento da Escola.

BANQUETE

Commemorando o seu anniversario natalicio, o tenor Miguel Fléta, da companhia que ora trabalha no Municipal, offereceu, ás 9 horas da noite, um lauto jantar a um grupo de pessoas amigas e admiradores do já notavel artista, no Hotel Moderno, em Santa Thereza.

Estiveram presentes os srs. dr. Leão de Aquino, senhora e filho; Pierre Louis e senhora, Francisco Petizzi, mr. Charles, senhora e filha, e outras.

O tenor Fléta, que tanto successo alcançou na actual temporada, parte a 8 do corrente para Nova York, onde vae cantar no Metropolitan Opera House.

O illustre tenor voltará ao Brasil, contratado pelo empresario Mocchi, na proxima temporada lyrica.

Ao champagne, o dr. Leão de Aquino, em feliz improviso, brindou o artista, que se fez eloquentemente saudação ao anniversariante.

Após o jantar, organizou-se um pequeno concerto, no qual se fizeram ouvir, sendo calorosamente applaudidos, o tenor Fléta, mme. dr. Leão de Aquino, mrs. Petizzi e a graciosa senhorita Regina Leão de Aquino.

HOMENAGEM

Hoje, ás 8 horas da noite, no salão do Club Gymnastico Portuguez, a colonia israelita desta capital realizará uma grande sessão em homenagem ao delegado sionista sr. Leo Jaffé, que se despede dos seus correligionarios para continuar a sua missão entre os israelitas da Bahia, Recife, etc., embarcando depois para a Europa. Nessa manifestação, que promette revestir-se de grande brilho, falarão varios oradores.

O sr. Jaffé fará uma ultima conferencia, cujo thema será "O caminho do porvir".

CLUBS E FESTAS

No Hotel Tijuca, á rua Conde de Bomfim n. 1.053, haverá hoje, terça-feira, ás 8 horas, a segunda reunião preparatoria do Club da Tijuca.

A commissão organizadora solicita, por nosso intermedio, a presença de todos os associados.

— Não descansam os valentes rapazes do Castello.

Sabbado proximo haverá nos salões dos Democraticos um deslumbrante baile, promovido pelo Grupo dos Amorosos, onde, bem já promettedora phase de carnavalescos.

EXPOSIÇÕES

Hans Paap é um joven artista allemão, aqui domiciliado ha pouco. Foi alumno da Escola de Munich. Na ultima exposição da Escola de Bellas Artes elle expoz os seus quadros, uns crayon, dois delles premiados.

Agora, no salão da Associação dos Empregados no Commercio, o joven artista tem uma exposição de venda de seus trabalhos, alguns de merito. O artista só se occupa da nossa paizagem. Os seus quadros são a reproducção fiel dos trechos mais lindos da Gavea, Tijuca, Leme, [illegible] e ilha de Paquetá.

RECEPÇÕES

A directoria da Associação Christã de Moços offerece hoje, na sua séde da rua da Quitanda n. 47, um *smoker* á guarnição do *Richmond*, da marinha de guerra norte-americana, presentemente nesta capital.

MISSAS

Em commemoração ao passamento de d. Ermelinda Mattos, esposa do sr. Silvino Mattos, a sua familia fez celebrar hontem, ás 9 horas, no altar-mór da Cathedral, a missa do trigesimo dia. A esse acto de religião, além da familia e parentes da saudosa extincta, compareceram numerosas pessoas. Após a missa, celebrada pelo conego dr. Gonçalves Rezende, a familia da finada dirigiu-se para a necropole de S. João Baptista, em visita ao seu tumulo, que o sr. Ermelinda Mattos, ornamentando-o de flores naturaes.

FALLECIMENTOS

Teve grande concorrencia o enterro de d. Olympia Maria Pinto Gomes, que foi dada ante-hontem á sepultura no carneiro perpetuo n. 1.774, do cemiterio de S. João Baptista, onde, em 3 de junho de 1921, havia sido sepultado o seu esposo, sr. Ricardo Pinto Gomes.

O passamento da distincta senhora causou geral consternação na nossa sociedade, pois a finada gozava de geral estima, pela sua extrema bondade de coração.

HOJE 30:000$000 INTEIRO 28$400 Loteria do E. do Rio (14527)

Teve uma syncope

O pintor Alfredo Joaquim de Magalhães, de 42 annos de edade, casado, residente em Ramos, foi accommettido de uma syncope, na rua Cosme Velho.

Alfredo recebeu soccorros da Assistencia, recolhendo-se em seguida á residencia.

Luta corporal

Francisco Vieira, servente de pedreiro, vindo para o sitio onde o seu collega Mario Ribeiro se negava-se a pagal-a.

Hontem, pela manhã, encontraram-se, devedor e credor, na rua Conde de Bomfim, trocando bofetadas e pontapés.

Ambos foram para o xadrez do 17º districto.

365 DIAS!... DE BENEFICIOS!

Completa HOJE a

CASA MINERVA

na Rua da Carioca 46 servindo ao Publico!..

FAZENDAS, MODAS e NOVIDADES

E amanhã, vai iniciar sua Liquidação de todo STOCK de SEDA, MODAS, ROUPAS BRANCAS e artigos de CAMA e MEZA por motivos de obras.

RUA DA CARIOCA 46

Em frente ao Cinema Iris

14312

CORREIO OPERARIO

O TRABALHO DOS MENORES

Voltando, mais uma vez, ao assumpto que nos tem inspirado mais de um commentario, queremos accentuar a necessidade de uma regulamentação completa e definitiva, promanada do poder federal, a cuja competencia está subordinada a materia. Os delegados da secção de assistencia infantil do Departamento de Saude, actualmente encarregados de exercer effectiva fiscalização sobre o trabalho das mulheres e das creanças, invocam leis municipaes, quando precisam tomar providencias a respeito da inobservancia de certas prescripções de hygiene industrial.

A regulamentação do trabalho não é tarefa que deva competir aos municipios, salvo na parte que possa incidir com o que determinam as posturas, nos limites de suas attribuições, não muito amplas. Mais cabivel é a ponderação, quando se trata de regulamentar o trabalho dos menores. Já vimos que, além disso, existe uma balburdia lamentavel, na legislação municipal que entende com o funccionamento das fabricas.

E, uma vez que a commissão de legislação social está disposta a completar, este anno, a elaboração das leis mais imprescindiveis, das que devem constituir a nossa legislação do trabalho, que não fique esquecida a parte relativa ao trabalho dos menores. Convinha talvez fazer uma revisão do esboço existente, de modo a serem attendidos, até onde fosse compativel com os principios geraes do instituto semelhante transigencia, os interesses economicos das familias proletarias. Uma lei municipal, ou por mal redigida, ou por ter realmente a intenção de afastar das officinas os individuos de menor edade, difficulta ás familias operarias o grangeio da subsistencia.

O trabalho dos menores deve ser protegido, mas não embaraçado, sob futeis pretextos, muitas vezes, ou, frequentemente, exarados em dispositivos contradictorios de posturas municipaes. O limite da edade e a natureza das tarefas são medidas absolutas, quanto ao trabalho dos menores. Outras, porém, hão de ser relativas. O menor operario contribue para o orçamento domestico. De seu esforço quotidiano depende, em regra, a attenuação da crise de subsistencia da respectiva familia.

Accresce que difficultar aos menores a admissão ao trabalho é concorrer, embora indirectamente, para a elevação do numero dos vadios.

A Caixa de Pensões nas estradas officiaes

As irregularidades verificadas, em varias estradas de ferro do paiz, em torno da lei que tornou obrigatoria a creação da Caixa de Aposentadoria e Pensões dos Ferroviarios, não podem ser reprimidas pelo poder encarregado de superinteder o serviço, enquanto do governo federal não partir o exemplo do respeito a essa lei. A Leopoldina Railway e outras empresas abusam, não cumprindo, como deviam, as disposições legaes referentes ao assumpto. Não obstante, não deixaram de organizar as Caixas, como a lei lhes prescreveu. E quaes as estradas, administradas pela União ou pelos Estados, que já se desobrigaram do dever que lhes corre, montando aquelle apparelho de previdencia?

A começar pela Central do Brasil, nenhuma ainda ultimou a formação da Caixa, sendo mais certo presumir que a maioria nem sequer cogitou da execução da lei que regula o assumpto. Com que autoridade agirá, conseguintemente, o Conselho Nacional do Trabalho, quando se dispuzer a usar da attribuição que lhe confere o decreto n. 4.682, de janeiro deste anno?

Cinema EXCELSIOR, Rua do Cattete 271 - Empresa V. R. Castro

HOJE a maior e melhor obra historica até hoje adaptada á tela

NERO - Uma super producção formidavel. 12 actos. Arte Luxo Explendor Emoção

Amanhã, A RODA DO VICIO (S. 23385)

VIDA FORENSE

INDICADOR FORENSE

Hoje — Terça-feira

FORO LOCAL

Côrte de Appellação:

Sessão ordinaria da 2ª Camara, ás 12 horas. Audiencia no fim da sessão. Tel. Norte 2836.

AUDIENCIAS

Varas civeis:

Quarta — á 1 horas, tel. Central 3222; quinta — á 1 hora, tel. Central 3112; sexta — á 1 hora.

Juizo de orphãos e ausentes:

1ª vara — á 1 hora, tel. 1º officio, Central 721; tel. 2º officio, Central 4174.

2ª vara — á 1 hora, tel. 1º officio, Central 2504; tel. 2º officio, Central [illegible]

Provedoria e Residuos:

Audiencia á 1 1/2 da tarde, tel. 1º officio, Central 4744; tel. 2º officio, Central 2594.

Feitos da Fazenda Municipal:

Audiencia á 1 hora, tel. 1º officio, Norte 206; tel. 2º officio, Central 2260.

Pretorias civeis:

Segunda — á 1 hora, tel. Norte 1099; Terceira — á 1 hora, telephones Central 645 e 4020; Quinta — ás 12 horas, telephones Villa 6155 e 4663.

Tribunal do Jury:

Tel. Central 4398.

JUSTIÇA FEDERAL

O 3º procurador da Republica

Reassumiu hontem o exercicio do seu cargo de terceiro procurador da Republica, do qual estava afastado em virtude de férias regulamentares, o dr. Carlos Olyntho Braga.

A competencia do juizo nos crimes politicos eleitoraes

Ao Supremo Tribunal Federal requereu o advogado dr. Raul Gomes de Mattos uma ordem de "habeas-corpus" em favor do dr. Gilberto Lopes da Silva, Ubaldo Guimarães Espinola, Octavio Costa, José da Silva Major, Jorge Juventino de Aguiar, Achilles Laudelino Joazeiro, Azulino Espinola de Mello, Fuão Jardim, Joaquim Barbosa Madureira, José Tozzi, Antonio Sola, Procopino de Tal, e Fuão Cascavel, pronunciados pelo Supremo Tribunal Federal como incursos nas penas do art. 88 n. 3 do decreto n. 14.631 de 1921 combinado com o art. 13 do Codigo Penal e artigo 294 paragrapho 1º do mesmo Codigo em consequencia de um conflicto, occorrido por occasião das eleições estaduaes de Pitanguciras no Estado de São Paulo, realizadas em 14 de dezembro do anno passado, do qual resultou a morte de um eleitor.

Allegava o impetrante que os pacientes estavam ameaçados de coacção illegal por parte do juiz federal de S. Paulo que os queria fazer submetter a julgamento perante juiz singular ao envez do jury federal a que se julgavam com direito. De facto segundo dizia o impetrante a competencia para o julgamento do crime attribuido aos pacientes era do jury federal pois que o art. 90 do referido decreto 14.631 de 1921 estabelecia que o processo desses crimes de responsabilidade dos funcc. federal e a fórma seria a estabelecida na legislação vigente para os crimes de responsabilidade dos funccionarios publicos, e, nos termos dos artigos 294 a 296 do decreto 3.084 de 1898, o processo dos crimes de responsabilidade dos funccionarios publicos era e é da competencia do jury federal.

Tendo sido pedidas informações ao juiz federal de S. Paulo e de posse dessas informações o Tribunal na sessão de hontem julgou o pedido, resolvendo conceder a ordem impetrada para o fim de serem os pacientes submettidos a julgamento perante o jury federal.

O ministro Viveiros de Castro, relator do pedido, concedia a ordem por que entendia que a competencia era do jury federal e não do juiz singular, não só porque se tratava de crime politico e para os crimes dessa especie pela sua natureza propria outra não póde ser a competencia para o julgamento senão a do juiz como tambem porque mesmo que duvida houvesse dos termos da lei essa duvida se resolveria em favor dos pacientes por se tratar de materia penal.

O ministro Pedro dos Santos diversamente entendia. S. ex. negava a ordem porque estava de accordo com o parecer do sr. ministro procurador geral segundo o qual o legislador na justificação de uma emenda offerecida por accasião de elaboração da lei prescrevera a competencia do juiz singuar em vez do jury.

O ministro Muniz Barreto em longo voto concluiu que o julgamento dos crimes previstos e punidos pela lei de processo eleitoral é da competencia do jury federal pois que assim o determinou o legislador, ao passo que o julgamento dos crimes relativos ao alistamento eleitoral seria da competencia do juiz federal. Por esse fundamento s. ex. concedia a ordem.

O ministro Arthur Ribeiro negava a ordem porque entendia que o caso não era de "habeas-corpus" por isso não considera s. ex. constrangimento illegal o facto de ser alguem a julgamento perante juiz incompetente visto que dessa decisão caberá os recursos legaes.

O ministro Hermenegildo de Barros tambem negava a ordem de accordo, com os termos do parecer do procurador geral.

O ministro Edmundo Lins concedia a ordem para o fim requerido. A competencia era do jury federal e do facto de existir na lei de 1916 a declaração de competir ao juiz federal nos crimes eleitoraes a pronuncia e demais actos de julgamento propriamente dito e sim os actos preparatorios desse julgamento.

O ministro Godofredo Cunha tambem concedia a ordem por entender que acompetencia do jury federal era innegavel.

Finalmente o ministro Leoni Ramos tambem concedia a ordem pelos mesmos motivos o que aliás já havia sido resolvido por um acordam do Tribunal de que fôra relator.

De egual fórma, decidiu o Tribunal no "habeas-corpus" em favor de Candido Dias de Mello e outros pronunciados por egual facto occorrido no mesmo dia, na cidade de Palmital o qual foi defendido oralmente pelo dr. Manoel Villaboim.

Os fundamentos desse pedido eram relativos á incompetencia da justiça federal para o processo por não se tratar de crime politico e além disso por já ter sido assim resolvido pelo proprio Tribunal em um conflicto de jurisdicção, e, tambem, porque no caso havia connexão entre o crime politico e o crime commum de homicidio e assim a competencia seria do jury federal. No tribunal o dr. Villaboim sustentou a competencia do jury federal para o julgamento dos crimes politicos e eleitoraes. Por este ultimo fundamento o Tribunal concedeu a ordem.

FÔRO LOCAL

Condemnado a pagar prejuizos pelos defeitos da construcção

A João Paim de Menezes Camara encarregou os constructores J. Pinheiro & C. da edificação de um predio em terreno de sua propriedade á rua dr. Sattamini numero 89, de accordo com a planta approvada pela Prefeitura Municipal pelo preço de 84:000$000, pagando o contratante mais .... 30:000$000 por obras extraordinarias não previstas no contrato.

Entregue o predio em maio de 1921, quatro mezes depois da entrega, appareceram na parede do predio fendas provindas de defeitos e vicios de construcção.

Em consequencia o proprietario requereu então, uma vistoria para verificação dos prejuizos e propoz perante o juizo da 3ª vara civil uma acção na qual pediu uma indemnização de 18:020$240, importancia das despezas de reconstrucção do referido predio.

Correndo os tramites legaes foram os autos conclusos ao juiz dr. Sampaio Vianna que julgando a causa, em sentença de hontem, condemnou os réos a pagarem ao autor a importancia de 6:998$778 e juros da móra.

Uma queixa-crime por injurias impressas

O engenheiro agronomo Arthur Eugenio Magarinos Torres Filho, director do Serviço de Inspecção e Fomento Agricola do Ministerio da Agricultura offereceu queixa-crime contra o director de um vespertino desta capital pela responsabilidade que lhe pesa do artigo publicado no mesmo jornal em data de 3 de abril deste anno e como os factos especificados no referido artigo vizassem "expôr o supplicante ao odio ou desprezo publico" como allega em sua petição, apresentou queixa contra o director do jornal para que seja processado de accordo com a lei como autos do artigo injurioso.

O juiz da 1ª vara criminal recebeu a queixa designando dia para inicio do summario de culpa.

Réos a serem julgados na sessão de outubro do Tribunal do Jury

Serão chamados a comparececer perante o Tribunal do Jury na sessão do mez corrente, que se inicia no dia 3, os réos Antonio Campos da Silva, por crime de morte e ferimentos. Assem Armed ou Assem Alli, crime de morte; Joaquim Teixeira de Souza, crime de morte; Aristides Souza Ferreira, tentativa de morte; José Pereira de Azevedo, homicidio; João Moreno e João Pacheco de Aguiar, crime de morte; Belmiro Figueredo, tentativa de morte eferimentos; Alexandre Nunes da Silva, crime de morte; Carlos Corrêa Lopes, homicidio e tentativa; José Maria Humia, crime de morte; Abrahão Mustaphá, crime de morte e tentativa; Americo de Araujo Penque, crime de morte; João Marques Ferreir, idem; Octavio Ferreira Reis e Oscar Fernandes, idem e Matheus Fernandes da Silva, tentativa.

O dr. Alvaro Berford, juiz da 3ª Vara Criminal, é condecorado pelo governo belga

O representante da embaixada de s. m. o rei da Belgica esteve hontem no gabinete do dr. Alvaro Belford, juiz de direito da 3ª vara criminal, onde fez entrega a s. s. das insignias de cavalheiro da ordem da Corôa da Belgica que o governo Belga, conferiu attendendo aos relevantes serviços prestados a Belgica por s. s., por occasião da Exposição Internacional.

Anemia geral, fraqueza nos braços e nas pernas

Nunca fui muito forte, tambem não era sujeito a doenças constantes, alimentava-me pouco, era magro e pouco exercicio fazia devido mesmo á minha profissão, que não me deixava tempo disponivel, mas o anno passado comecei a sentir-me cansado com qualquer caminhada, tinha suores frios, tremor nas pernas; custava-me até levantar e fazer uso dos braços; consultando o medico disse-me ser tudo proveniente de grande anemia, indicou-me o regimen e como fortificante o IODOLINO DE ORH — O regimen não pude seguir totalmente mas certifico que fazendo uso do IODOLINO, constatei em pouco tempo o desapparecimento da fraqueza nos braços e pernas; maior vigor e appetite, mesmo animo mais alegre e bem estar como não possuia, em vista do que e por sentir-me perfeitamente curado com o IODOLINO, fiz esta declaração.

ERNESTO CAMARGO, Guarda-livros.

Em todas as pharmacias e drogarias. — Agentes geraes: SILVA GOMES & COMP. — Rua Primeiro de Março 151 — RIO. (14277)

DE GAZÚA EM RISTE...

Quando tentava abrir a porta da casa n. 111, da rua da Saude, foi preso e conduzido ao 2º districto, o ladrão Aristides de Jesus, vulgo "Naval".

Em poder do criminoso encontrou a policia, uma gazua, instrumento de que o mesmo se servia para levar a cabo sua tentativa.

"Naval" foi para o xadrez, depois de convenientemente autuado.

Segunda-feira

O JOVEN RAJAH

Vae ser apresentado nos Cinemas AVENIDA e IDEAL

Ultima super-producção da Paramount, filmada por RODOLPHO VALENTINO

que neste grandioso film será acompanhado por WANDA HAWLEY

Segunda-feira

As familias da nossa mais distincta sociedade estão dando sua honrosa preferencia ao

Theatro RECREIO

O ponto chic de reunião obrigatoria das nossas elegantes, que

A's 7 3|4-Todas as noites-A's 9 3|4

Ali affluem a assistir á encantadora revista

A Maçã

Ovacionando delirantemente todos os seus interpretes, e

EVAN STACHINO (A BELLA MEXICANA)

que com os seus encantos e adoraveis canções faz as delicias dos mais exigentes. 24359.

CINEMA OLYMPIA

Rua Visconde do Rio Branco n. 53 — Teleph. C. 5657

HOJE — HOJE

A fortuna phantasma

5º e 6º episodios em 4 actos, pelo incomparavel William Desmond

AOS 21 ANNOS

drama em 6 actos, pela Pathé N. Uork, H. B. Warner

No studio do frége-film

Comica em 2 actos, pelo espirituoso Harold Lloyd

Amanhã — Ultimo dia do grandioso film — Aos 21 annos; Nas Azas da Incerteza, 6 actos, por Alice Joyce.

5ª-feira — O Juramento, 5 actos, por Herbert Rawlinson; Extravagancia, drama em 7 actos, interpretado por Clara Kimball. (S 22617)

BRASIL — HOJE! JACKIE COOGAN, Lon Chaney — Gladys Brockwell em OLIVER TWIST. E mais HAROLD LLOYD, em: NO BAIRRO CHINEZ. Amanhã — POLA NEGRI, em VIOLETA.

AMERICA — HOJE! 4º episodio de VINTE ANNOS DEPOIS. E mais a REVISTA ODEON. E ainda MAY ALLISON, em: O SR. 44. 5 bellos actos da Metro. Amanhã — Extréa de DARWIN! — DARWIN!

Haddock-Lobo — HOJE! RAMON NAVARRO, BARBARA LA MARR e o macaco Joe Martin, em: FRIVOLO AMOR. 9 bellissimos actos da Metro. E mais DORIS MAY, em EDADE INCONSCIENTE. Amanhã — HAROLD LLOYD, em — NO BAIRRO CHINEZ.

TIJUCA — HOJE! WILLIAM FARNUM e LOIS WINSON, em SEM MISERICORDIA. 6 actos admiraveis. E mais CULLEN LANDIS e PATSY RUTH MILLER, na encantadora comedia TOMA CUIDADO! Amanhã — Herbert Rawlinson, em O JURAMENTO. (S 22646)

THEATRO MUNICIPAL — Concessionario: W. MOCCHI

HOJE — A's 8 1|2 em ponto. 5ª récita da Venda Cumulativa (GRUPO B). FAUST de GOUNOD. Vallin — Sullivan — Segura Tallien — Journet — A. de Souza. Execução do bailado da NOITE DE VALPURGIS, por Olenewa e seu corpo de baile. PAOLANTONIO. Preços do costume.

QUARTA-FEIRA, 3 de outubro, ás 8 1|2 em ponto. 19ª récita de assignatura (UNICO TURNO). Manon Lescaut de PUCCINI. SPANI — PERTILE — SEGURA — DE VECCHI — BERTANA — BELLEZZA —. PREÇOS DO COSTUME.

QUINTA-FEIRA. A's 8 1|2 em ponto. QUINTA-FEIRA. Em récita extraordinaria. PREÇOS REDUZIDOS. Il Trovatore de VERDI. Sullivan — Muzio — Galeffi — Bertana — Fiore — Palai — BELLEZZA —. POLTRONA, 20$000.

DOMINGO — 7 DO CORRENTE —:— A's 8 1|2 em ponto. Em récita extraordinaria — A PREÇOS REDUZIDOS. Ultima representação de AIDA. COM O QUADRO DE ARTISTAS BRASILEIROS LYDIA SALGADO — A. DE SOUZA — DEL NEGRI — A. LIMA — CIRINO — FIORI — SIMONI —:— PIERGILI —:—. PREÇOS — Frizas e camarotes de 1ª, 70$000; camarotes de 2ª, 25$000; poltronas, 15$000; balcões A e B, 10$000; balcões, outras filas, 8$000; galerias A e B, 5$000; galerias, outras filas, 4$000. (S 22670|71|72)

... TO E QUE OBTIVERAM NA EXPOSIÇÃO DO CENTENA... THOPEDICOS, EXPOSTOS EM NOSSO ESTABELECIMEN... INTERESSE DOS SEUS DOENTES, OS APPARELHOS OR... ROGAMOS AOS SENHORES MEDICOS VISITAR, NO RIO UMA DAS MAIS ALTAS RECOMPENSAS (DIPLOMA DE HONRA).

Quebradura

PARA HOMENS, SENHORAS E CREANÇAS

O Prof. Lazzarini devendo ausentar-se para visitar os seus Estabelecimentos do Norte, aonde o esperam centenas de doentes, avisa a sua numerosa clientela que só estará no seu Consultorio do Rio até todo o dia

15 DE OUTUBRO

Roga-se não esperar os ultimos dias, sendo todos os apparelhos feitos sob medida.

A Hernia é uma molestia da qual o doente está diariamente ameaçado de graves perigos que são conhecidos pelo nome de Estrungulamento Herniario. Esta molestia (na maioria dos casos a intervenção do cirurgião chega atrazada) ás quaes estão sujeitos os herniosos, é tão grave que em poucas horas passam da vida á morte, soffrendo horrivelmente, tudo isto por causa que muitos destes doentes compram cintos não adaptaveis ás qualidades de suas hernias, ou vendidos por pessoas incompetentes. — O estudo das differentes hernias, das suas fórmas e posição e do grão de desenvolvimento é de muita importancia na contenção para o tratamento das hernias e deve sempre servir de guia aos srs. medicos para aconselhar aos seus doentes o cinto a ser fabricado sob medida, segundo a qualidade da doença.

O cinto Electrico Orthopedico do Prof. Lazzarini é um maravilhoso apparelho feito sob medida, sem nenhuma mola de ferro, completamente de tecido Elastico, leve, invisivel e suave permittindo aos enfermos montar a cavallo, fazer qualquer trabalho ou fadiga, contendo a mais volumosa quebradura, a qual está finada em brevissimo tempo.

AVENIDA GOMES FREIRE, 124, sob. — Por cima da Pharmacia (Entrada pela Rua do Rezende), aberto das 10 da manhã até ás 5 da tarde.

CINEMA MODELO — Rua 24 de Maio, 287. HOJE! — Peggy Hyland, em: FALSA EVIDENCIA, 6 actos, sublimes. Dustim Farnum, em — DOMADOR DE TEIMAS, 6 actos admiaveis; GAUMONT JORNAL, ultimo numero. Amanhã — Vinte annos depois, 8º episodio e Entre o amor e a ambição. (S 10631)

CINE FLUMINENSE — HOJE — Ultimo dia — HOJE. Portuguezes x Hespanhoes o mais sensacional match de football. COSTELA DE ADÃO, superproducção em 10 actos da Paramount. Amanhã — "Força Espiritual" — drama em 6 actos. (S 24270)

Prop. J. R. STAFFA — Emp. VIGGIANI & VIRIATO — TRIANON — Comp. Brasileira de Comedia — O ponto preferido pelas familias cariocas

Hoje—A's 7 3|4 e 9 3|4—Hoje. Em marcha para o meio centenario a interessante comedia do DR. CLAUDIO DE SOUZA

A ESCOLA DA MENTIRA

A seguir: FOGO DE VISTA, comedia de Coelho Netto, passada em 1873. (S. 22638)

CINEMA SMART — Avenida 28 de Setembro 214—216. HOJE—Grandioso successo—HOJE O JURAMENTO, 5 actos, por Herbert Rawlinson; QUANDO O AMOR CHEGA, 5 actos, por Helen Jerome Eddy e Harrison Ford. No palco — A comedia — UM DELEGADO EM APUROS. Amanhã — Grande festival organizado pelo applaudido tenor Lel Negri, — 2 sessões: 7 1|2 e 9 1|2 — Numeros sensacionaes no palco. (S 23388)

CINEMA MATTOSO — Praça da Bandeira. HOJE! — Mabel Normand, em: — A TURBULENTA — 8 actos esplendidos. Will Rogers, em JUVENTUDE 6 actos, Goldwyn. Amanhã — A Flexa Vingadora e Ladrões de corações, Bert Lytell. (S 22682)

CINE BOULEVARD — Avenida 28 de Setembro, 163. HOJE HOJE HOJE. A MULHER VENCE TUDO grandioso drama da Paramount, em 6 actos, pela querida Agnes Ayres e Theodoro Roberto. VINTE ANNOS DEPOIS 9º e 10º episodios em 4 actos (final). Quinta-feira — Sem Misericordia" e "Adão e Eva". (S 24271)

No Mundo Official

CATTETE

Com o presidente da Republica conferenciaram hontem os ministros da Fazenda e do Exterior, o chefe de policia e o commandante da Policia Militar, que se despediu, por ter de seguir para Caxambu'.

— Em visita de cortezia estiveram hontem no Cattete, o sr. Leopoldo Bulhões.

— Estiveram hontem no Cattete os srs. Feliciano Sodré e Manoel Duarte.

INTERIOR

Pelo ministro foram nomeados, interinamente: o dr. Pedro Leandro Steel, para inspector sanitario maritimo; o dr. Lahir Paulo Barata Ribeiro Fortes, para o logar de tenente medico da Policia Militar, e a dra. Amalia Fonseca Miglievich, para medica do hospital S. Sebastião.

— O ministro communicou ao director do Gabinete de Identificação que já tendo sido prorogado o prazo para o inicio dos serviços de identificação dos empregados domesticos, será tambem opportunamente prorogado o prazo para o sua terminação.

— O ministro designou o sub-inspector sanitario dr. Joaquim Pereira da Motta para tomar parte, como funccionario technico, nos trabalhos de estatistica do comité de hygiene da Liga das Nações.

FAZENDA

Na 1ª pagadoria do Thesouro Nacional pagam-se hoje as seguintes folhas do segundo dia util: Illuminação Publica e 4ª da Agricultura — Estatistica Commercial — Secretaria da Agricultura — Secretaria da Viação — Inspectoria de Seguros e Navegação e L. N. de Anaguros — Secretaria da Justiça e Conlyses — Consultor Geral da Republica — Assistencia a Alienados e Colonias — Fiscaes de Bancos e Loterias e Avulsa da Viação — Secretaria do Exterior.

— O director geral de Contabilidade Publica apresentou hontem ao ministro e á Contadoria Central da Republica o balancete dos saldos existentes na thesouraria geral do Thesouro Nacional em 30 de setembro e que passaram para o corrente mez. Estes saldos estão assim representados: réis 11.034:340$285, ouro, e 1.079:559$100, papel.

— O director geral do Thesouro Nacional communicou ao inspector geral de Bancos que o ministro resolveu conceder o prazo improrogavel de 30 dias, afim de que o bacharel José de Castro Montt, fiscal de bancos no Estado da Bahia, assuma o exercicio do seu cargo.

— O ministro indeferiu o requerimento em que o serventuario da portaria da Alfandega desta capital, Francisco Galdino Bastos, pede um anno de licença, de accordo com o dec. n. 14.663, de 1 de fevereiro de 1921, em virtude de ter o requerente o seu tempo de serviço interrompido no periodo comprehendido entre os annos de 1915 a 1921.

— O ministro, em solução a uma consulta da Superintendencia do Abastecimento, sobre se incidem no imposto sobre vendas mercantis as vendas realizadas nas feiras livres, resolveu, concordando com o parecer emittido pelo dr. Lindolpho Camara, que, de accordo com as letras B e I do respectivo regulamento, referentes aos productos da industria agricola ou extractiva e aos vendedores ambulantes de hortaliças, verduras, etc., não fica prejudicada a isenção de que se trata pelo facto dos vendedores, sem serem estabelecidos, fazerem exposição de seus artigos nas feiras, não sendo, entretanto, possivel estabelecer a isenção para quaesquer outras mercadorias que não sejam a que se referem aquelles dispositivos.

— O ministro approvou o acto do delegado fiscal em Sergipe, suspendendo do exercicio de suas funcções o collector das rendas federaes em Santa Luzia, á vista da inspecção ali realizada e determinando que o respectivo escrivão assumisse o exercicio do cargo, até resolução final do processo administrativo instaurado para apuração das responsabilidades pelas irregularidades ali verificadas.

VIAÇÃO

Apezar de reiterados pedidos de intimações da Repartição de Aguas, continuam installados em terras da fazenda do Camorim, adquirida pela União em 15 de abril de 1914, onze dos diversos sitiantes que ali haviam construido suas casas, garantidos por um mandado de manutenção de posse que obtiveram. Providenciando, no sentido de resolver essa questão, o ministro veiu a saber que, tendo o 2º procurador da Republica proposto uma acção ordinaria, posteriormente, obteve para a União sentença favoravel em 1ª instancia, estando a questão dependente, em grão de recurso, de julgamento do Supremo Tribunal.

Continuando, entretanto, os referidos sitiantes — diz o ministro em officio que dirigiu, hontem, ao procurador da Republica — a fazer plantações e a dedicar-se á criação de animaes, com manifesto e criminoso desprezo pela saude dos moradores da zona suburbana, cujo abastecimento de agua é feito pela caixa de Reunião, em Jacarépaguá, justamente o que recebe as aguas cuja polluição se tem como certa, caso não sejam aquelles sitiantes compellidos a abandonar o logar onde residem, como é de direito, s. ex. solicitou providencias áquella autoridade no sentido de ser o alludido recurso julgado com a possivel urgencia.

— Ainda com relação á difficuldade do transporte de madeira na S. Paulo-Rio Grande, esteve, hontem, em demorada conferencia com o ministro, suggerindo e solicitando a s. ex. providencias a respeito, uma commissão composta dos srs. senador Affonso Camargo, Augusto Costa, Christiano Vieira, Gustavo Lessa, Wille da Fonseca e B. Davies.

— Por portarias de hontem, o ministro nomeou João dos Santos Mourão para exercer, em commissão, o cargo de almoxarife pagador da E. de Ferro Central do Piauhy e promoveu, por merecimento, a mestre de linha de 1ª classe, da 4ª divisão da Oeste de Minas, o de 2ª Antonio Lopes, e a conductor de trem de 1ª classe da 2ª divisão o machinista de 1ª classe da 4ª divisão, da Central do Brasil, respectivamente, Olympio Martins de Araujo e José Marques da Costa.

— Foram transmittidas pelo ministro á secretaria do Conselho Municipal, as informações prestadas pela Repartição de Aguas sobre a indicação apresentada áquelle Conselho no sentido de serem restabelecidas as paradas dos trens da Rio d'Ouro nas estações de S. Christovão, Mangueira e Triagem.

— Despachando um requerimento em que Luiz Pereira Rodrigues e outros pediram canalização de agua em um trecho da Avenida Camões, na estação da Penha, o ministro declarou o seguinte: "Aguardem opportunidade, em que haja recursos disponiveis pela verba pela qual tenha de correr a despesa".

— Em solução a um officio do director da Repartição de Aguas sobre a installação das officinas de aferição de hydrometros, o ministro declarou que, embora o delegado geral da Exposição já tenha, conforme lhe communicou, providenciado para o desmonte do "Grande Colyseu do Centenario", construido nos terrenos destinados ao edificio das alludidas officinas, fica a construcção deste adiada por não ser opportuna a despesa.

— Transmittindo, por cópia, ao director dos Correios, duas portarias do Ministerio da Agricultura, contendo decisões tomadas no intuito de acautelar os interesses das lavouras algodoeiras e cacaueiras, o ministro recommendou áquelle chefe de serviço que providencie afim de que sejam as mesmas observadas com o maior rigor.

MARINHA

Foi nomeado o capitão de corveta, Alfredo Buarque Pinto Guimarães, para exercer o cargo de commandante do contra-torpedeiro "Santa Catharina", sendo exonerado do cargo de immediato do cruzador auxiliar "José Bonifacio".

— Do cargo de commandante do aviso-pharoleiro "Tenente Lahmeyer", foi exonerado o capitão-tenente Carlos de Lemos.

Para substituil-o, foi nomeado o capitão-tenente Annibal Corrêa de Mattos.

— O capitão-tenente engenheiro-machinista Carlindo Vieira de Alcantara foi exonerado do cargo de encarregado de electricidade, do encouraçado "Minas Geraes".

Para o referido cargo foi nomeado o primeiro-tenente engenheiro-machinista, Armando de Carvalho Vargas.

— O capitão-tenente Alvaro Coutinho Ferreira Pinto foi nomeado para exercer as funcções de auxiliar de gabinete do chefe do estado-maior da Armada, em substituição ao official de egual patente, Eurico Parga Viveiros de Castro, que assumiu, hontem, o cargo de commandante do navio-tanque "Novaes de Abreu", para o qual foi recentemente nomeado.

O chefe do estado-maior da Armada mandou retribuir hontem, a visita que lhe fez o commandante do cruzador americano "Richmond", por intermedio do sub-chefe do estado-maior, que se fez acompanhar do capitão-tenente Americo Heninger, ajudante de ordens daquella alta autoridade naval.

GUERRA

Foram concedidas as seguintes licenças de 9 mezes: ao contra-mestre da fabrica de cartuchos, João Alfredo Góes; ao operario da mesma fabrica, Octaviano da Silva Gralha Junior e ao servente da Intendencia da Guerra, Bento Freire Barbosa.

PREFEITURA

Pagam-se hoje, as seguintes folhas de vencimentos referentes ao mez de agosto: substitutas de adjuntas; pessoal titulado da Directoria de Obras, de letras A-J e postos da Limpesa Publica na Lagoa Rodrigo de Freitas, Copacabana e Botafogo.

Pagam-se tambem os rapidos dos funccionarios do Conselho Municipal e da Directoria de Instrucção (propriamente dita).

— O director de Instrucção para melhor orientação na distribuição da materia collectiva escolar, baixou uma circular aos inspectores recommendando-lhes que enviem, até o dia 30 do corrente as copias dos inventarios feitos nas escolas publicas, especificando o estado da conservação do material arrolado.

— Pelo director de Instrucção foram hontem assignados os seguintes actos:

Designando Judith Coelho Saraiva para contra mestra da officina de chapéos da Escola Profissional Rivadavia Corrêa, o coadjuvante de ensino, Julio Brandão para a 1ª masculina nocturna do 7º; as adjuntas Cecilia Benevides Meirelles, para a 3ª mixta do 11º; Leopoldina Sucupira de Araripe Mello, para a 5ª mixta do 1º; Moemá de Souza Vasconcellos para a escola profissional Visconde de Cayru'; Arinda de Alencar Araripe para a 12ª mixta do 2º; e Branca da Conceição Mattos para a 6ª mixta do 21º;

dispensando as substitutas de adjuntas: Juracy de Souza Coelho, Dora Ricca de Gouvêa, Carlos Teixeira, Vicencia Paschoal e Lucio Dias Ribeiro, e Vera Lazzarine de S. Thiago; e

transferindo Antonietta Augusta de Mattos para a 10ª mixta do 23º e Anna Veiga Monteiro para a 8ª mixta do 23º.

ALFANDEGA

Esta repartição arrecadou hontem a importancia de 239:413$265 de renda, sendo 127:248$160 em ouro e em papel 112:165$045.

— No calculo dos despachos *ad-valorem* processados no corrente mez, devem ser observadas as seguintes médias da taxa cambial de setembro findo, registradas pela Camara Syndical dos Corretores: Austria, $000,17; Belgica, $508; Buenos Aires, peso ouro, 7$764; peso papel, 3$416; Canadá, 10$050; Dinamarca, 1$882; Hamburgo, $000,000,6 ($600 por milhão); Hespanha, 1$407; Hollanda, 4$047; Italia, $458; Japão, 5$078; Londres, 5 $132 (£ 46$546); Montevidéo, 7$738; Noruega, 1$685; Nova York, 10$256; Palestina e Syria, $608; Paris, $605; Portugal, continente, $447; ilhas, $376; Rumania, $053; Suecia, 2$765; Suissa, 1$844; Tcheco-Slovaquia, $314.

— Passou a servir na distribuição de despachos para conferencia interna e ao calculo, o 1º escripturario Augusto Cesar de Barros.

— Foram distribuidos na 1ª secção, hontem, os seguintes manifestos:

N. 1.292, vapor inglez "Arlanza", de Southampton, ao escripturario Sá e Souza; n. 1.293, vapor inglez "Tintoretto", de Rotterdam, ao escripturario Negreiros; n. 1.294, vapor allemão "Niemburg", de Bremen, ao escripturario Assumpção; n. 1.295, vapor sueco "Valparaiso", de Helsingfors, ao escripturario Renato Rocha; n. 1.296, vapor americano "Storm King", de Rosario de Santa Fé, ao escripturario Tavora; n. 1.297, vapor inglez "Ethel Radcliffe", de Barry Dock, ao escripturario Bulhões Costa; n. 1.298, vapor francez "Eubée", de Buenos Aires, ao escripturario Lisboa; n. 1.299 vapor allemão "General Belgrano", de Hamburgo, ao escripturario Guaraná; n. 1.300, vapor italiano "Taormina", de Genova, ao escripturario Renato Rocha.

E. F. C. DO BRASIL

Por determinação do governo continuam suspensas, até segunda ordem, as promoções e nomeações na estrada.

— A estação Central forneceu antehontem e hontem, por conta dos diversos Ministerios e outras repartições publicas, 147 passagens, na importancia total de 3:611$000.

— Os trabalhos da duplicação da Linha Auxiliar, apezar da falta de verba, proseguem sob a direcção do engenheiro Galdino Rocha.

BOMBEIROS

Serviço para hoje:
Official de dia, capitão Baptista.
Auxiliar, 1º tenente Athanasio.
1º soccorro, 2º tenente Maisonette.
2º soccorro, 2º tenente Sergio.
3º soccorro, 1º sargento Athanasio.
Manobras, 1º tenente Filgueiras.
Ronda, 2º tenente Guimarães.
Medico de dia, tenente-coronel dr. Bastos.
Emergencia, 1º tenente dr. Lima.
Dia á pharmacia, 2º tenente Heitor.
Folga o commandante da estação Maritima.
Uniforme 6º.

POLICIA MILITAR

Serviço para hoje:
Superior de dia, capitão Soares.
Official de dia ao Quartel General, 2º tenente Gentil.
Medico de dia, 2º tenente dr. Barros.
Medico de promptidão, dr. Cunha Rodrigues.
Pharmaceutico de dia, 1º tenente Mallet.
Dentista de dia, 1º tenente Clodomir.
Interno de dia, academico Pestana.
Auxiliar do official de dia ao Quartel General, sargento Eustaquio.
Ronda com o superior de dia, 2º tenente Alfeu.
Guarda da Moeda, 2º tenente Paiva.
Guarda do Thesouro, 2º tenente Mariath.
Promptidão no Quartel General. 1º tenente Mello Moraes.
Promptidão no Regimento de Cavallaria, 1º tenente Vital.
Promptidão no 4º batalhão, 1º tenente graduado Pessoa.
Musica de promptidão, a banda do 4º batalhão.
Ordens á Assistencia do Pessoal, 2 praças da Companhia de Metralhadoras.
Piquete ao Quartel General, 2 corneteiros do 1º batalhão.
Dia aos corpos — No 1º batalhão, 1º tenente Prado.
No 2º, capitão Goytacazes.
No 3º, 2º tenente Guimarães Junior.
No 4º, 2º tenente Carvalho.
No 5º, capitão Paranhos.
No Regimento de Cavallaria, 1º tenente Abelardo.
No Corpo de Servios Auxiliares, 2º tenente Jesuino.
Uniforme 4º — (Kaki).

Aggressão ou accidente?

Uma ambulancia conduziu hontem, á tarde, para o Posto de Assistencia, o trabalhador Armando Ferreira, de 48 annos de edade, que se achava caido, na rua Cosme Velho, com ferimento na cabeça e rosto.

A policia não sabe o motivo desses ferimentos.

Gravemente ferido, foi para a Santa Casa

Recebeu curativos na Assistencia do Meyer e foi para a Santa Casa, em estado grave, Eduardo Caetano de Lima, com 26 annos de edade, casado, empregado da Estrada, morador á rua A n. 106, em Quintino Bocayuva, que apresentava ferimentos produzidos por navalha, nas costas e dois por tiro, no ventre e flanco esquerdo.

Esse rapaz, foi ferido, não se sabe por quem, na estação da Liberdade, Estrada do Rio do Ouro.

A policia do 14º districto registou o facto.

CORREIO SPORTIVO

FOOTBALL

A scisão no football brasileiro

O C. A. Paulistano quer jogar o sul americano dos dissidentes — caso o Brasil não vá a Montevidéo

Um officio bomba

Tardava muito esse gesto de revolta do C. A. Paulistano. Toda gente de sport não ignorava o grão de intimidade do veterano club paulista com a Associação Amateurs, de Buenos Aires, a associação dissidente do football argentino, que vem ha quatro longos annos, com batendo, com uma tenacidade formidavel, para derrubar os principios da legalidade que regem o football sul americano officialmente constituido.

O Club Athletico Paulistano sempre cultivou uma particular sympathia pelas dissidentes argentinas, e está agora disposto, a lhes dar uma demonstração mais eloquente da sua solidariedade, rompendo com as autoridades nacionaes para tomar parte no Campeonato Sul Americano, que elles promovem. O officio que publicamos a seguir, manhosamente redigido, não diz que sim, nem que não... mas pede — com que estupendo desplante! — permissão para tomar parte naquelle torneio, caso a Confederação e a A. Paulista não resolvam promover uma representação mais ampla do paiz ou do Estado, nesse campeonato.

O officio bomba do Paulistano á Associação Paulista de Sports Athleticos, é o seguinte:

"O Club Athletico Paulistano, desde a época de sua fundação até este momento, em 23 annos de afanosa luta pelo aperfeiçoamento physico da nossa juventude, se tem constantemente batido para conservar em bases eminentemente altruisticas e elevadas toda a actividade que as suas directorias ininterruptamente têm despendido para a solução de problemas dessa natureza.

São provas incontestaveis desse proceder os innumeros documentos de seus relatorios, as frequentes suggestões feitas ás entidades do paiz e do Estado e as repetidas communicações directamente endereçadas ao publico.

Ainda ultimamente, com base nessa directriz, julgamos de bom alvedrio assumir uma especifica abstenção defensiva num dos ramos de cultura physica patrocinados por essa entidade.

Desinteressamo-nos então de collaborar, não só num dos campeonatos da cidade como, ainda, nos trabalhos de direcção e organização dessa entidade, aguardando, com o acatamento que nos merecem todas as opiniões alheias, que melhores dias para o sport desta unidade da Federação, surjam, corporificados em melhores leis, applicadas com mais rigoroso animo de justiça e mais firme respeito ao direito.

E, assim, pretendiamos aguardar, com absoluta isenção de animo, como o faremos sempre, o proximo exercicio administrativo da Associação Paulista de Sports Athleticos, sem tomar o seu precioso tempo com quaesquer iniciativas da nossa parte.

Um facto novo, porém, que julgamos da maior importancia para o sport nacional e para a vida sportiva do Estado, acaba de nos demover imperiosamente, por aquelles mesmos motivos, da referida attitude.

Isto quer dizer que vimos á presença de VV. SS. tão sómente animados dos mesmos principios de elevação e justiça nos quaes procuramos sempre nos inspirar.

Approximamo-nos, respeitosamente, de VV. SS. nesta emergencia, visando os mesmos largos horizontes que, sempre nortearam as nossas acções.

Ha cerca de 4 annos, um vigoroso e bem orientado movimento sportivo vem sendo, persistentemente, desenvolvido, com alto descortino pela "Association de Amateurs", de Buenos Aires, em prol da regeneração organica das forças sportivas da visinha Republica e do continente sul-americano.

E' já hoje do dominio publico que essa instituição, dirigida por cavalheiros de alta responsabilidade no meio social buenairense, não só congregou as verdadeiras forças sportivas da Republica Argentina, como, tambem, conta com o apoio positivo das aggremiações effectivamente representativas do Chile e do Uruguay.

Sob o patrocinio dos trez paizes citados, cogita-se, no momento, de levar avante a constituição de uma entidade sul-americana e a realização de um campeonato de football.

Apezar, no entanto, de serem esses factos tão notorios e importantes, as instituições brasileiras que estão como nós ao corrente delles, têm conservado um silencio e uma inactividade que não correspondem ao adeantamento sportivo sul-americano.

E' evidente, porém, que este momento da vida sportiva sul-americana indica a necessidade de uma iniciativa qualquer que consagre a modificação imposta pelos acontecimentos.

Quer-nos parecer que á Confederação Brasileira de Desportos incumbiria, agora, encarar com dessassombro e altivez taes acontecimentos investigando com espirito objectivo, senso das realidades e respeito á justiça, quaes, de facto, são as forças representativas de cada uma das partes do nosso continente, encaminhando o nosso paiz para o reconhecimento daquellas que de verdade o sejam.

O nosso intuito, com esta, é propor a Associação Paulista de Sports Athleticos que suggira á entidade nacional essa directriz ou assuma ella mesma, deante das forças concretas, a posição que lhe cabe.

O Estado de S. Paulo que, incontestavelmente, representa elemento de real valor no sport nacional, não pode conservar-se alheio a esta situação, deixando-se conduzir por orientações que o prejudicam consideravelmente no paiz e na America do Sul.

O club Athletico Paulistano, como um dos fundadores dessa instituição, preoccupando-se sempre, como é natural, com o seu constante progresso, e bem estar, não pode reprimir o impulso, fundado nesses sentimentos de, com a devida venia, lembrar a vv. ss. a utilidade do estudo dessa questão.

Este club, além disso, acaba de receber um convite official da Asociacion de Amateurs de Buenos Aires para se fazer representar no proximo campeonato de Montevidéo que ella tenciona effectuar.

Acima, porém, dos nossos interesses privados estão os interesses da communidade, por cuja razão vimos solicitar a vv. ss., com a possivel urgencia, encaminhar á Confederação Brasileira de Desportos o pedido que lhe fazemos de nos permittir a acceitação de tal convite, caso a instituição nacional ou a A. P. E. A. não resolvam promover uma representação mais ampla do paiz ou do Estado nesse torneio.

Esperamos que vv. ss., tendo em consideração os motivos que servem de fundamento a este pedido, terão este assumpto na devida estima e nos subscrevemos."

A VERDADE DOS FACTOS

Como se sabe, não constituia segredo para ninguem a intimidade do Paulistano com os dissidentes argentinos e por isso mesmo, não podia constituir surpresa essa attitude, que se definiria, mais cedo ou mais tarde.

Poderia ainda demorar um pouco mais. Mas em todo caso o trabalho dos argentinos surtiu já o effeito desejado, e o Paulistano, como na historia do boneco de ingonço, andou!

Seria o maior absurdo de todos os tempos que, o Paulistano pretendesse impor as suas opiniões á Confederação Brasileira, ferindo todos os tratados, e contrariando todas as disposições da Federação Internacional de Amsterdam.

Em boa linguagem, o Paulistano deseja empurrar a Associação Paulista em cima da Confederação Brasileira para servir os dissidentes argentinos na sua obra tenebrosa de corroer o football sul-americano.

E o Paulistano, com todas as suas honrosas tradições e todo o seu prestigio, prestou-se a esse papel antipathico de elemento dissolvente!

A regeneração de que fala o officio do Paulistano, é uma regeneração a seu modo, e que longe de regenerar, visa arrastar a Associação Paulista para essa balburdia infernal da scisão sul-americana, de nenhum futuro, ou de futuro muito duvidoso.

Aguardemos os acontecimentos, e vejamos a que ponto o Paulistano quer chegar.

***

A SOIRÉE DO SÃO CHRISTOVÃO

O São Christovão A.C. offereceu, sabbado ultimo, a seus associados, uma esplendida soirée dansante.

Os que tiveram a feliz opportunidade de comparecer, naquella noite, á séde sanchristovense, por certo hão de ter trazido a melhor das impressões.

Com effeito, nada faltou, em arte e elegancia, ao sarão organizado pelos seus Vallin, Maggioli e Julião. A esses tres esforçados alvi-negros deve o São Christovão a plenitude do exito alcançado. Os salões apresentavam um aspecto festivo, harmonioso, dada a elegancia com que foram enfeitados, muitas flores muita luz. A Jazz-Band do conhecido musicista Freitas executou excelente repertorio, prendendo os convidados até ás 4 horas da manhã. O serviço do buffet como sempre, impeccavel.

A directoria do gremio alvi-negro prodigalisou aos representantes da imprensa o maior carinho, a maior distincção possivel.

***

O FESTIVAL DA A. A. COELHO NETTO

A A. A. Coelho Netto realiza, domingo proximo, no campo do São Christovão A. C., em homenagem ao combinado Figueira de Mello, um festival sportivo.

Para isso, os promotores da festa estão organizando, com capricho, um programma selecto.

O Penarol, gremio de Villa Isabel, cujo team é o mesmo que o do club do conhecido bairro, jogará possivelmente, com o combinado Figueira de Mello, em disputa da prova principal. Além desses, tomarão parte no festival os conjuntos do Pé de Anjo, Zicunatti, Casa Alvear, Olaria, Ramos e marinheiros de Villegagnon.

Serão offerecidas taças e medalhas aos vencedores.

***

O TORNEIO EXTRA

Com os jogos de domingo, os clubs que concorrem ao torneio extra aguardam a seguinte collocação:

1º logar, sem ponto perdido, o Fluminense; 2º logar, com 1 ponto perdido, o America; 3º logar, com 3 pontos perdidos, o Vasco da Gama; 4º logar, com 4 pontos perdidos, o Flamengo e o São Christovão, e em 5º logar, com 6 pontos perdidos cada um, o Bangu' e o Botafogo.

***

O FOOTBALL NO RIO GRANDE DO SUL

Porto Alegre, 1 — Em match amistoso realizado hontem, o Americano venceu o Internacional por tres goals contra dois.

O municipal tambem venceu o Cruzeiro por dois contra zero.

***

IMPORTANTE REUNIÃO NA CONFEDERAÇÃO BRASILEIRA DE DESPORTOS

A's 8 1/2 da noite de hoje, reune-se extraordinariamente, a directoria da Confederação para tratar da seguinte ordem do dia:

Conflicto entre a Associação Uruguaya de Football e a Confederação Brasileira de Desportos.

A reunião terá logar no escriptorio central, á rua Sachet n. 3, 2º andar, e della participarão os membros do conselho superior, commissão de informações e os presidentes dos conselhos aquaticos e terrestres.

Convidados especialmente.

***

O CAMPEONATO BRASILEIRO

Recebemos a seguinte carta:

"Rio de Janeiro, 1 de outubro de 1923 — Illmo. sr. redactor sportivo do "Correio da Manhã" — Cumpre-me, como sportman paraense, pedir-lhe a fineza da publicação destas linhas. E' para lamentar que os delegados da Liga Paraense de Sports Terestres, junto á Confederação Brasileira de Desportos, não tivesse comprehendido a situação do conjunto paraense, no chamado Campeonato Brasileiro de Football. Inscripto este team nunca os seus delegados deveriam consentir a distribuição da zona chamada Norte como ella foi feita, porque o prejudicaria grandemente, obrigando-o a disputar duas eliminatorias, após longa viagem por mar e sem o tempo preciso para o descanso e treno, emquanto os seus collegas, gauchos, paranaenses, mineiros, bahianos, etc., sem longa viagem, apenas teriam uma eliminatoria, que vencida estariam aptos para uma final no Rio, como aconteceu com a victoria apertada dos srs. bahianos.

Reflicta a C. B. D. e veja se não é uma injustiça desclassificar os paraenses com o mesmo numero de pontos dos bahianos!

Por que os dignos dirigentes da C. B. D. não fazem entre bahianos e paraenses uma *negra* em S. Salvador ou Rio? O vencedor desta, considerado campeão do Norte, seria apurado para as finaes do nosso campeonato, ficando assim a tabella completa, a victoria de hontem dos bahianos pelo apertado score de 1 x 0, não importa na sua supremacia dado á desegualdade de circumstancias. Os bahianos se preparam, em casa, ha mais de tres mezes, emquanto que aos paraenses a C. B. D. não lhes concedeu a transferencia do jogo para o descanso preciso, após uma viagem de dez dias por mar.

Para que houvesse justiça, a tal zona norte, deveria ser: Pará x Pernambuco, vencedor desta x Bahia, tendo dois vencedores, como aconteceu, estes bater-se-iam em uma *negra* e o vencedor embarcaria para as finaes no Rio. Estes jogos seriam realizados em Pernambuco, ou Rio de Janeiro.

Com a classificação erronea da C. B. D. priva-nos de ver no grammado do Rio, um conjunto composto sómente de rapazes da alta sociedade Balemense, onde nunca entrou o maldito profissionalismo.

Com sinceros agradecimentos — T. S."

***

INFORMAÇÕES DIVERSAS

O SÃO CHRISTOVÃO E O VILLA VÃO TREINAR — Está marcado para depois de amanhã, um treno entre os teams principaes do São Christovão e do Villa, no campo da rua Figueira de Mello.

O team escalado pelo São Christovão é o seguinte:

Paulino; Hermann e Lucio; Capanema, Nesi e Olivier; Lauro, Balaninho, Ondino, João e Romulo.

RAMOS F. C. — Devem ser encerradas no proximo dia 7, as inscripções para o torneio interno que o Ramos F. C. vae realizar entre os seus socios.

METROPOLITANO A. C. — O presidente, convida os directores a comparecerem á reunião de amanhã, para tratarem de assumptos urgentes. Nesta reunião serão destituidos do cargo aquelles que tiverem faltado a mais de tres sessões.

YPIRANGA F. C. — O thesoureiro deste club está chamando a attenção dos socios em atraso, para se quitarem, afim de não serem eliminados.

COELHO NETTO A. C. — A directoria do Coelho Netto resolveu fazer realizar no proximo dia 13 a *soirée* dansante que planejára para o dia 29 ultimo, no Club de São Christovão e que fôra transferida em homenagem ao passamento de Emmanuel Coelho, commemorado no dia 30.

CONFEITARIA COLOMBO STUDBACKER — Conforme estava annunciado, realizou-se antehontem, no campo do Villa Isabel F. C., o match-training entre esses teams, saindo vencedor da prova o Studbacker, que conseguiu abater o seu adversario pelo score de 7 x 1. Os goals do Studebaker foram obtidos por: Alvares, 2; Perrenoud, 2; Rodrigues, 1; Linhares, 1, e Waldemar, 1.

AMARO F. C. — O presidente solicita dos socios que se acham em atrazo de mensalidade, o comparecimento á séde social, á rua de Santa Christina 8, afim de se quitarem com a thesouraria. Os que não quizerem, devem procurar o sr. Trancoso, 2º secretario, pois, com elle, se acham alguns recibos.

N. B. — Os que não se apresentarem até ao dia 15 deste mez, serão eliminados, de accordo com o artigo 60 dos estatutos.

BOX

O ENCONTRO DE CARPENTIER E JOE BECKETT

LONDRES, 1 (A. P.) — **Carpentier derrotou hoje Joe Beckett, por "knock-out", no primeiro "round".**

***

OS TRES DESAFIOS

O pugilista patricio Rodrigues Alves, em face do desafio lançado pelo sr. Rio Soares, a todos os pesos leves, nacionaes e estrangeiros, esteve hontem em nossa redacção e nos declarou acceitar esse repto, se acaso estiver envolvido no desafio.

***

OSWALDO MAGALHAES x GUSTAVO DE ALMEIDA

Realiza-se no proximo dia 5 do corrente, ás 9 horas da noite, no ring do S. C. Boxing Club, o match desafio, entre Oswaldo Magalhães e Gustavo de Almeida.

Esse encontro, que é, ainda, um dos da série a que se propoz Oswaldo Magalhães a realizar, afim de se bater com Rodrigues Alves, está sendo esperado com interesse, dado o estado de treno em que se encontram os dois rivaes.

Como preliminar, medir-se-ão os boxers, Anthero Soares, do Fluminense F. C., e Henri Fort, do Vasco da Gama. Essa prova vae ser disputada em 10 rounds.

TENNIS

O TORNEIO EM PORTO ALEGRE

Porto Alegre, 1 — Domingo proximo começará nesta capital o campeonato de tennis, sob o patrocinio da Associação Porto Alegrense de Desportos e ao qual concorrem seis clubs.

REMO

CLUB DE REGATAS BOTAFOGO

A selecta soirée de sabbado ultimo

O festejado Club de Regatas Botafogo realizou, sabbado ultimo, mais uma de suas encantadoras festas. Parece-nos inutil, além do simples enunciado do periodo acima, querer, com palavras e periodos, resumir o brilhantismo de que vimos. As noites dansantes, no Botafogo, são, sempre, o elogio da elegancia. Nada lhes falta em arte, enthusiasmo e bom gosto. O publico, selecto e numeroso, que as frequenta, deve ser o melhor testemunho do que affirmamos; e, este, por certo, não recusará o seu applauso á maneira elogiosa e correta por que primou a artistica festa dos botafoguenses.

As dansas se prolongaram pela madrugada, dada a excellencia do repertorio executado pela Jazz Band Sul-Americana, a acreditada orchestra do Palais. A directoria do veterano Botafogo de Regatas, como sempre, foi extremamente gentil com os jornalistas.

***

REUNE-SE O CONSELHO AQUATICO

Reune-se hoje, ás 4 1/2 horas, o conselho aquatico da C. B. D.

Nesta sessão, será tratada; a escolha do typo de barco para o campeonato brasileiro do remador.

Duas á Noite

Duas Pilulas do Dr. Ayer, á hora de deitar, apenas duas, produzirão uma evacuação natural no dia seguinte. A prisão de ventre é um inimigo da saúde. Acabae com ella, tomando as Pilulas do Dr. Ayer. Inteiramente vegetaes.

(3347)

TRINOZ
— DE —
Ernesto Souza

Inappetencia, Mão Hallito, Más Digestões, Dôres de Cabeça, Figado Augmentado, Urinas Turvas, Palpitações do Coração.

TONICO DO SYSTEMA NERVOSO

GRANADO & C. - 1.º de Março, 14

Applicado em casos chronicos que já levavam o doente ao desanimo, o *TRINÓZ* tem dado resultados sorprehendentes. Pessoas que tinham mesmo verdadeiro horror á comida, sentam-se hoje á mesa com satisfação.

—:—

Com prazer a gente [come,
Tomar TRINÓZ é [ter fome.

(P1331)

TURF

A PROXIMA CORRIDA DO JOCKEY-CLUB

As inscripções de hontem

Com as inscripções recebidas hontem, já se encontram organizados os seguintes pareos:

Grande Premio "America do Sul" — 3.000 metros — 12:000$000 — Mostrador, Mimosa e Black Jester.

Classico "Paula Souza" — 1.600 metros — 6:000$000 — Atta Baby, Nassau, Antelope, Leblon, Mulatinha e Pillete.

Premio "Paraguay" — 1.450 metros — 3:000$000 — Lanius, Independencia, Nikette, La Cenicienta, Negrita, Violento e Ripon.

Premio "Perú" — 1.450 metros — 3:000$000 — Oriana, Luzeiro, Noiva, Nympha, Meyer, Diamantina e Bibelot.

Premio "Chile" — 1.600 metros — 3:000$000 — Bodoque, Tapajoz, Veterana, Digitalis e Sombra.

Para complemento do programma, serão recebidas até hoje, ás 5 horas da tarde, inscripções para os seguintes pareos:

Premio "Bolivia" (Reaberto nas seguintes condições) — 1.600 metros — 3:000$000 — Para os seguintes animaes nacionaes, com pesos especiaes: Norma, 54 kilos; Aratu', 53; Aeroplano, 51; Niagara, 51; Noé, 50; Vigia, 49; Avaré, 48; Torpedo, 47; Incendio, 47; Rio Pardo, 47; Narceja, 47; Perola, 46; Celeuma, 46, e Iroma, 45.

Premio "Brasil" (Reaberto nas seguintes condições) — 1.600 metros — 3:000$000 — Para os seguintes animaes nacionaes, com pesos especiaes: Cantéo, 54 kilos; Lyrio, 52; Hercules, 52; Mirasol, 52; Nambi, 51; Eclipse, 50; Nijinsky, 50; Bluff, 49; Aeroplano, 46, e Noé, 45.

Premio "Argentina" (Reaberto nas seguintes condições) — 2.000 metros — 3:500$000 — Para os seguintes animaes, com pesos especiaes: Neurosis, 57 kilos, Nero, 55; Burlon, 54; Divino, 53; Molecote, 53; Mico, 51; Maroim, 51; Salerno, 51; Galarin, 51; Madrugador, 50; Morcego, 49; Camorra, 49; Esclava, 49; Turrão, 49; Lolma, 49; Liró, 48; Heriot, 49; Atta Baby, 49, e No Se Sabe, 47.

Premio "Uruguay" (Substituido pelo seguinte) — 2.000 metros — 3:000$000 — Para os seguintes animaes, com pesos especiaes: Moreno, 55 kilos; Mico, 53; Maroim, 53; Salerno, 53; Galarin, 51; Madrugador, 51; Morcego, 50; Camorra, 50; Turrão, 50; Heriot, 50; Mirante, 50; Canteo, 50; Atta Baby, 49; Lolma, 49; Cantéo, 47, e Palmella, 46.

***

O HANDICAP PARA O GRANDE PREMIO JOCKEY-CLUB DE MONTEVIDÉO

A commissão de corridas deliberou organizar o seguinte handicap para essa importante prova, que fará parte do programma da reunião de 21 do corrente:

Grande Premio "Jockey-Club de Montevidéo" — 2.800 metros — 15:000$ — Sunstar, 58 kilos; Black Jester, 57; Aymoré, 57; Martello, 57; Mostrador, 54; Soberano, 50; Mimosa, 50; Burlon, 50; Divino, 49; Algarve, 47; Salerno, 47; Galarin, 45; Ebano, 45; Esclava, 45; Kellermann, 43; Rêve d'Armes, 42; Heriot, 42; Atta Baby, 42; Nietta, 42; Liette, 42; Alasciana, 42; Whisper, 40; Violento, 40; Insinuante, 40, e Lanius, 40.

As declarações de forfait, 1ª e/a, serão recebidas até depois de amanhã, quinta-feira, ás 5 horas da tarde.

***

VARIAS NOTICIAS

A corrida transferida de antehontem será realizada no segundo domingo deste mez, 14 pois o dia 21 pertence ao Jockey-Club que que levará a effeito nessa data uma reunião extraordinaria. Caso o programma da corrida transferida seja mantido, deverá ser elle accrecido, do grande premio America do Sul.

— A egua La Patria ganhadora do ultimo grande premio Jockey-Club, realizado em Pelermo, foi accommettida dias depois de uma infecção intestinal de caracter grave. A filha de Dusty Miller, que se destaca entre os de sua geração, talvez não possa tomar parte no proximo grande premio Nacional, uma das maiores carreiras de Palermo.

Concurso para veterinarios da industria pastoril

São convidados á comparecer na Directoria de Industria Pastoril até o dia 8 do corrente, afim de completarem as exigencias do edital de inscripção os srs.: Sebastião Themistocles de Carvalho, Nelson Dumas Coutinho, Gustavo Sartore, Pedro Aurelio Vaz de Mello, Tancredo Lejeune de Barros, Oswaldo Ferreira de Souza, Pedro Herbster Menescal, Augusto de La Rocque Júnior, Quincio Barcellos Ferreira, Oswaldo Guimarães, Humberto Vernet, Antonio Magno de Miranda, Americo de Almeida Rodrigues, José Soares Vieira Sobrinho, Affonso Sharra, José Ferreira Pinto, Oscar Fleury e Aluizio Escobar.

Varias noticias do Rio Grande do Sul

As rendas dos Telegraphos e da Alfandega

(Do correspondente)

Porto Alegre, 30 — Na semana finda, a repartição Geral dos Telegraphos teve um rendimento de 31:380$000 e a Alfandega de 239 contos.

Porto Alegre, 30 — Hontem deram-se aqui, dois suicidios, sendo ambos por meio de afogamento no rio Guahyba. Os suicidas são Idalina Gravanski, com 58 annos de edade, e Verissimo Barreto Esteves.

Porto Alegre, 30 — O "Correio do Povo", commemorando o 30º anniversario da sua fundação, deu uma edição especial, sendo muito felicitado pelos collegas e numerosos amigos.

Porto Alegre, 1 — Falleceu o sr. Justo Gonçalves, negociante, genro do dr. Poggi de Figueiredo. Sua morte foi muito sentida. O enterro foi bastante concorrido.

Porto Alegre, 1 — Durante o mez findo o porto desta capital teve um rendimento de 534:365$200.

De 1 de janeiro até 30 de setembro, a renda do porto attingiu um total de 4.281:406$610.

Porto Alegre, 1 — Os alumnos que terminaram este anno o curso de engenharia e mecanica, escolheram para seu paranympho o dr. Hegidio Hervé.

A quéda de uma parede, occasiona ferimentos graves em dois operarios

Ruiu, hontem, pela manhã, uma parede ainda não acabada, de dependencia em construcção, á rua do Rezende, no edificio do Departamento Nacional de Saude Publica, indo cair sobre um andaime, que foi levado, na quéda.

Os operarios José de Oliveira Rocha, de 38 annos de edade, brasileiro, residente á rua Clarimundo Mello n. 315, e Eduardo Lopes da Luz, de 22 annos de edade, tambem portuguez, residente á rua Sotero dos Reis n. 1, que se achavam no andaime, foram atirados ao chão, recebendo graves ferimentos.

A Assistencia medicou os dois operarios, removendo-os depois, para o hospital.

Do facto teve conhecimento a policia do 12º districto.

Acordou, mas feriu a navalha o seu despertador...

Ao despertar o individuo João Francisco da Silva, residente á rua Visconde de Nictheroy, no morro da Mangueira, que dormia recosta do a uma mesa do botequim de sua propriedade, á rua D. Anna Nery n. 45, Antonio Lourenço Calçada, foi por elle aggredido a navalha, recebendo ferimentos no pescoço e braço direito.

A policia do 18º districto prendeu e autuou o aggressor.

O ferido foi medicado no Posto do Meyer.

INDICADOR

ADVOGADOS

Dr. Amalio da Silva — Rua 7 de Setembro 207, sobrado.
Drs. Nilo Peçanha e Themistocles Brandão Cavalcanti, r. Carmo, 68.
Dr. Alvaro Goulart de Oliveira — Rua da Alfandega 91, sobrado.
Dr. Salgado Filho — R. General Camara 47, 1º and. Tel. 5304, Norte.
Drs. Verissimo de Mello e Domingos Louzada — Quitanda 45. T. C. 3907.
Dr. Nelson Campos — Escriptorio, rua da Carioca, 56, sob. Tel. C. 1520.
Dr. Francisco Loup — Carmo, 71, 1º, sala 3ª, 9 ás 11 e das 16 ás 18 hs.
Dr. Alfredo Machado Guimarães Filho — R. do Ouvidor, 52, 1º andar.
C. Daniel de Deus — Advogado.
Dr. J. M. Mac Dowell da Costa — General Camara, 66. Tel. Norte 4747.
Dr. Edmundo de Miranda Jordão, General Camara 20. Tel. N. 6174.
Dr. M. Valente — Buenos Aires, 58. Tel. N. 744 — (Das 12 ás 15 horas).
Drs. Sá de Miranda e Camacho Crespo — 1º de Março 20 (s. 2). N. 1677.

MEDICOS

Prof. Dr. Austregesilo — Consultorio e residencia, Voluntarios da Patria, 82. Telephone Sul 14.
Dr. Alberto Maciel — R. dos Andradas, 83, 1º (das 9 ás 11).
Dr. Luiz Ramos — P. Saens Pena 31, R. Conde Bomfim 685. Tel. V. 1639.
Dr. Moraes (Manoel de) — Rua dos Ourives, 43 (15 hs.) 2.ªs, 4.ªs e 6.ªs.
Dr. I. Malagueta — R. do Carmo, 5, (Esq. de S. José). Tel. 2652, C.
Dr. A. Pamplona — Medeiros Passaro, 27, Tijuca, V. 1276, 1º de Março 13. N. 5303, das 14 ás 16 horas.
Dr. Flavio de Moura — R. Buarque n. 33 (Leme). Tel. Sul 1052.
Dr. Henrique Duque — Rodrigo Silva n. 5. Res.: R. Ibituruna, 73.
Dr. Sully Périssé — Assistente de clinica medica da Faculdade. Assembléa, 34 — 3.ªs, 5.ªs e sabb. (ás 4 hs)
Dr. José Bastos d'Avila — R. Andradas, 44 (das 4 ás 6 hs.)

MEDICOS ESPECIALISTAS

Dr. Renato de Souza Lopes, prof. da Fac. (App. digestivo. Trat. esp. da epilepsia. RaiosX). S. José 39, (2-4).
Dr. W. Schiller (mentaes e nerv.) — R. M. Olinda (1-3). Tel. S. 2404.
Dra. Ursulina — (Senhs. e creanças). S. José 51 (12 ás 2 1/2). C. 5868.
Dr. Nelson Miranda — Trata pelos raios X os tumores ganglionarios, fibromas, canceros, etc. R. Carioca, 48. C. 1528.
Dr. F. Terra — (Pelle e syphilis) — R. Assembléa 20 (2 ás 4).
Dr. A. F. da Costa Junior — (Ass da Fac.) Pelle, syphilis, tumores. Radiumtherapia. Chile 17 (4 ás 6).
Dr. Moncorvo — (Creanças) — R. do Carmo, 13. (3 hs.) Moura Brito 38.
Dr. Werneck Machado — (Pelle e syphilis). Largo da Carioca 11, 1º and.
Dr. Guilherme Fiscnichr — (Tuberculose). Rua Mal. Floriano, 44.
Prof. Dr. Rabello — Syphilis, doenças da pelle. Assembléa, 85.
Dr. Murillo de Campos — (D. mentaes e nervosa). Quitanda 15, 4 á 5 h.

CIRURGIA, MOL. SENHORAS VIAS URINARIAS

Dr. Eugenio Decourt — Consultas diarias — Assembléa, 34, de 3 ás 5 hs.
Dr. Rupert Pereira — Uruguayana, 134, (de 1 ás 6). Tel. N. 6688.
Dr. Osorio Mascarenhas — Av. Rio Branco, 257 (3 ás 5). C. 940.
Dr. Hygino, das F. Paris e Rio. Cir. geral. Mol. Senhoras — S. José 69.

CIRURGIA, DOENÇAS DAS SENHORAS, PARTOS.

Dr. Jorge G. Sant'Anna, com 2 annos de prat. em hosp. da Europa. Cirurgia geral, gynecologica e partos. Tratamento das inflammações chronicas pela diathermia e applicações de luz. Assembléa, 23. C. 1647. Marq. de Abrantes, 115. B. M. 167.

PARTOS E MOLESTIAS DAS SENHORAS

Dr. Daciano Goulart — R. Uruguayana 25 (4 ás 6). Tel. C. 3762.
Dr. Lincoln de Araujo — R. 7 de Setembro 96 (3 ás 5). T. C. 3556.
Dr. Camacho Crespo — R. Conde de Bomfim 577. Tel. V. 2771.
Dr. Jeronymo Guimarães — Bambina, 124, S. 1409, r. Carioca 28, C. 358.
Madame Moitrel Barbosa (parteira) — 34, r. da Assembléa, 2º andar. Teleph. C. 3672.
Dr. Bento Ribeiro de Castro — S. Clemente 458, (905 S.) Quitanda, 15 (4 hs.) Diathermia e raios ultra-violeta.
Dr. J. Pacifico — Cattete, 51, todos os dias de 1 ás 2 e 6 ás 8 horas.

CURA DA HYDROCELE

Dr. Leonidio Ribeiro, cura radical da hydrocele sem operação. 7 de Setembro 38, das 3 ás 4. Tel. 5510, C.

CLINICA CIRURGICA, VIAS URINARIAS

Dr. A. Costallat — R. Carioca, 30 — (das 4 ás 6 hs.) Tel. C. 3950.
Dr. Julio de Macedo — R. Carioca, 54-A (de 8 ás 18). Tel. C. 3051.

GARGANTA, NARIZ, OUVIDOS E BOCCA

Dr. Eurico de Lemos — Especialista Prof. liv. da Faculdade. Cura ozena (fetidez nasal). R. Assembléa, 13 (sobr.) — Das 12 ás 6 hs.

CIRURGIA, DOENÇAS DO RECTO E ANUS

Dr. Raul F. Santos — Rua do Passeio 56 (1 ás 4). Tel. C. 2369.

GARGANTA, NARIZ E OUVIDOS

Dr. Augusto Linhares — Cura da gagueira. Quitanda 11 (2 hs.) C. 963.
Dr. Alvaro Tourinho — Ouvidor, 152, diariamente, das 3 ás 5 horas.
Dr. Paulo Brandão — Quitanda, 5 — (2 ás 5 hs.). Tel. 5550, C.
Dr. Sebastião Cesar da Silva — Ouvidor, 189, 1º — 2 ás 5. T. N. 5508.
Dr. P. Castilho Marcondes — Rua Chile, 17 (3 ás 5). Tel. C. 4074.

OLHOS, GARGANTA, NARIZ E OUVIDOS

Dr. Raul David de Sanson — S. José, 43, 1º, das 2 ás 5. Tel. C. 5197.
Dr. Souza Mendes — Plastica nasal e molestias da voz — Rodrigo Silva, 28, das 3 ás 6. C. 1838.
Dr. Mourillo de Mello — Doenças dos olhos, nariz e garganta. Com pratica dos hospitaes da Europa — Assembléa, 47.

OCULISTAS

Drs. Moura Brasil e Gabriel de Andrade — Uruguayana 37 (21 ás 4).
Dr. Pache de Faria — Carioca, 43 — 2.ªs, 4.ªs e 6.ªs (4 ás 6). C. 5380.

ESCOLAS E LIVRARIAS

Livraria Alves — Livros collegiaes e academicos — R. Ouvidor, 166.

HOTEIS E PENSÕES

Hotel Avenida — O mais importante do Brasil. End. telegr. "Avenida".

OS MELHORES CAFÉS

Café Ideal — Sempre puro. Dep. r. Sauda 148 e 150. Tel. 707, Norte.

SECÇÃO LIVRE

GR.:. BEN.:. LOJ.:. CAP.:. COMMERCIO

Hoje, Sess.:. econ.:. — O Secr.:. *Silva Torres* 2.:.

(S 22578)

ESCANDALO JORNALISTICO

Contradicções do conde Pereira Carneiro = Vergonhosa duplicidade de affirmações

O conde Pereira Carneiro confessou com a sua assignatura na acta da *fraudulenta* assembléa geral de 15 de setembro ultimo, publicada no "Jornal do Brasil" e republicada em quasi todos os jornaes, que approvava a seguinte declaração do *Parecer do Conselho Fiscal*:

"Infelizmente continuam sem solução as obrigações da empresa para com os *portadores de debentures* e os srs. Pereira Carneiro & Comp. Limitada, de maneira que se torna impossivel fazer distribuição de dividendo. — Rio de Janeiro, 9 de agosto de 1923. — Belmiro Corrêa de Araujo — José Cesario de Mello — Cyrillo Tovar."

Esse parecer, aliás, transcripto na dita acta de 15 de setembro, fôra publicado nesse mesmo dia no "Diario Official" juntamente com o *Relatorio da directoria*, que assim se exprime:

"Lastimamos informar que não nos achamos ainda em condições de retomar o pagamento dos *juros das debentures* e das dividas hypothecarias."

Esse relatorio é assignado pelos srs. João Luiz dos Santos, Antonio Carlos da Rocha Fragoso e Annibal Freire da Fonseca.

Foram, portanto, o proprio conde Pereira Carneiro e os seus comparsas que assignaram aquella acta de 15 de setembro, os proprios a affirmar a *existencia* actualmente de *portadores de debentures* que, além da firma Pereira Carneiro & Comp. Limitada, são *credores* do "Jornal do Brasil".

Nessa confissão da fallencia do "Jornal do Brasil", elles declaram *não ter dinheiro nem mesmo* para o pagamento dos juros aos *portadores de debentures* que o PARECER DOS FISCAES separa muito clara e expressamente das dividas de que é credora a firma Pereira Carneiro & Comp. Limitada.

Essa vergonhosa confissão impressionou profundamente a praça, a imprensa e o publico.

Peor ainda foi a impressão causada pela não menos vergonhosa confissão do conde Pereira Carneiro do estupendo estellionato da *substituição* em 31 de dezembro de 1918 das acções do "Jornal do Brasil", que elle mesmo tinha depositado, *todas sem excepção*, no dia 13 desse mesmo mez de dezembro de 1918, no Banco Portuguez, onde ficaram como *valores depositados* nos annos de 1918, 1919, 1920, 1921 e 1922, conforme verificaram os peritos nomeados pelo dr. juiz da 4ª Vara Civel no livro *Diario*, sellado, da Companhia Commercio e Navegação e no *nome unico* dessa companhia.

A confissão desse estellionato, isto é, desta *substituição criminosa* de *acções ao portador*, depositadas em sua *totalidade*, foi a desculpa infeliz do não menor estellionato de simular as assembléas *falsas, sem haver nenhum* accionista, simulação de directores que *nunca* prestaram *caução*, simulação de conselhos fiscaes que *nunca* foram eleitos.

Para contrabalançar a dolorosa surpresa que todas essas comprovadas e confessadas revelações produziram, pensou o conde Pereira Carneiro conquistar o equilibrio da sua já abalada reputação, fazendo publicar pelos seus empregados ter resgatado todas as debentures do "Jornal do Brasil".

A declaração de hontem, aliás, *sem nenhuma assignatura*, em contrario das anteriores que *vieram assignadas*, não convencem a ninguem, deante das affirmações do seu proprio Conselho Fiscal que assegura não ter o "Jornal do Brasil" dinheiro *nem mesmo* para o pagamento dos juros aos *portadores de debentures*.

Quando é que os empregados do conde Pereira Carneiro falam a verdade?

Essas *contradicções* são ignominiosas e só concorrem para afastar delle a consideração do publico.

E foi com taes manobras criminosas, com taes ciladas indignas que o conde Pereira Carneiro se apoderou do "Jornal do Brasil", faltando ao contrato que assignou em nome da Companhia Commercio e Navegação e *expulsando* os drs. Fernando e Candido Mendes em "julho de 1920", quando, judicialmente lhe exigiram a *prestação de contas* que *nunca* quiz effectuar.

Negue, se fôr capaz, que contratou exercer a *direcção financeira* da edição do "Jornal do Brasil" dividindo os *lucros liquidos em partes eguaes* com aquelles doutores, contrato cujo prazo devia durar até 31 de dezembro de 1921.

Negue, se fôr capaz, que em julho de 1920, isto é, *anno e meio* antes de findar esse prazo foram aquelles doutores expulsos do "Jornal do Brasil" pela unica razão de que haviam tido a coragem de exigir do muito poderoso conde contas que *nunca lhes foram dadas*.

A esfarrapada desculpa de hontem não póde mais illudir ninguem, primeiro, porque está em contradicção com as confissões anteriores, segundo, porque, *escondendo os livros do "Jornal do Brasil"* aos peritos nomeados pelo juiz da 4ª Vara, perdeu o conde Pereira Carneiro o direito de ser acreditado.

Desgraçada imprensa com taes jornalistas!! (Do "O Brasil", de 30-9-923). (14300)

QUER SE FORTALECER? TOME VIGOGENIO
O MELHOR FORTIFICANTE
ENGORDA E COMBATE A PALLIDEZ - VIDRO 4$000

Fabrica e deposito: Telephone, Central, 2102. RUA DA LAPA, 15. RIO DE JANEIRO.

(17175)

A "TRICALCINE" NA GRAVIDEZ E NA LACTAÇÃO

Sabem porque motivo toda mulher gravida e que amamente uma creança deve tomar a "TRICALCINE".

Por isto: esse preparado, tão espalhado hoje em dia, é um tonico que nunca exita nem fatiga o estomago.

A mãe deve fazer despezas por dois, por isso é mistér que ella não perca as proprias forças, porque preciso de formar o esqueleto e o corpo de seu filho. Ora a TRICALCINE contém tudo quanto é necessario, tanto para a constituição dos ossos como para auxiliar o desenvolvimento de todo o organismo. E' o complemento indispensavel da bôa alimentação, aconselhada em taes casos por todos os medicos.

(14831)

Bom Dia!

É bom o seu appetite? Incomoda-o a digestão? Tome

Pastilhas do Dr. Richards

Ellas tornão os estomagos saudaveis e dão bom appetite. Tome-as hoje.

(3390)

CONTRALUESIN

Preparado allemão de mercurio colloidal de ouro, associado ao Arsenico e Iodo.

O novo tratamento da Syphilis sómente por UMA injecção intramuscular semanal até completar 6 a 8. Emprego seguro e indolor.

Literatura e amostra gratis aos Srs. Medicos. Deposito na rua Uruguayana, 109, sob.

(14220)

O ACCIDENTE NO ELEVADOR DO MUNICIPAL

O accidente occorrido, ha dias, com o elevador do Theatro Municipal, conforme noticiámos, foi devido ao máo estado dos cabos que arrebentaram quando a cabine estava na altura do 1º andar, vindo esta chocar-se violentamente ao chão.

Os elevadores aperfeiçoados são munidos de apparelhos de segurança que impedem em casos como este que a vida dos passageiros corra perigo, pois actuando automaticamente mesmo só com o afrouxamento dos cabos, immobilizam a cabine nas guias. Não exercerá porventura a Directoria de Machinas da Prefeitura uma fiscalização para fazer cumprir o Regulamento em vigor?

Se tal succede no Theatro Municipal onde o publico julga, por ser o theatro um proprio municipal, encontrar nos serviços dos elevadores toda a garantia para a sua vida, o que não acontecerá nos outros elevadores installados em nossa urbs?

(Transcripto do "Jornal do Brasil" de 30 — 9 — 923.)

(S 24247)

BRASILEIRO OU POLACO?

Lendo um artigo nos apedidos do "O Jornal" do dia 25 do corrente sob o titulo acima, fiquei na duvida se o autor do tal artigo escreveu estas injurias aos Judeus, por ser Polaco e não querer que a sua nacionalidade se suje com essa raça ou sómente por pedantismo em se arvorar em publicista Anti-Cemita com o nome de Ford, que é nome americano.

Com toda a certeza não é parente de Henry Ford dos E. U. e ainda lhe falta algumas centenas de mil réis, para comprar um carro Ford — no minimo. — Agora se é amigo do Brasil, e pretende chamar a attenção do bom povo brasileiro, aconselhando-os a que abram os olhos, engana-se plenamente.

Os brasileiros não precisam nem nunca precisarão que um Ford qualquer venha aqui pregar jacobismo ou ensinar a distinguir raças.

A' imprensa do Brasil e o povo brasileiro nunca poderão tolerar insinuações odiosas desta forma. Se ha Israelitas mysteriosos como diz o grande *sabio* Ford, cabe á policia persegui-o ou deportal-os e não a um *sabio* que tão bem distingue as raças.

Seria melhor elle ir á Polonia e dedicar-se a psychologia humana, porque lá o campo é mais vasto e o numero de judeus ultrapassa a dois milhões, em vez de um logar em que ha apenas, talvez dois mil.

Harry Marcos. (14588)

Convalescentes de doenças do peito e de bronchites, tomem durante 15 dias a SOUÇAA PAUTAUBERGE para ficarem curados definitivamente e evitar as recaidas. (12905)

DR. ERNANI FARIA ALVES

Cirurgia geral — (Appendice, Hernias, tumores, etc.)
Apparelhos e Vias Urinarias.
Rua da Quitanda 33, 1º andar.
A's 5 horas. Telephone 788 C.
(11365)

DECLARAÇÕES

CONGRESSO B. DR. THEODORICO DE SOUZA

Rua Coronel Figueira de Mello, 395

Assembléa extraordinaria em continuação para discutir e votar os novos estatutos, terça-feira, 2 de Outubro, ás 7 horas da noite.

O 1º Secretario, *A. Ferreira do Nascimento.*

(S 24002)

CONGRESSO B. ALTO MEARIM (MARTINS DE PINHO)

313 Rua General Camara, 313

Convido os Srs. socios quites a se reunirem em sessão ordinaria de assembléa geral, na séde deste Congresso, quarta-feira, 3 do corrente, ás 19 horas, para posse da nova administração e serem declarados inaugurados os auxilios ás familias dos socios fallecidos de accordo com o capitulo X dos Estatutos. — *Luis Alves Vieira*, 1º Secretario. (S 22521)

O Centro Bahiano reune-se em Assembléa Geral, no proximo dia 4 de Outubro, ás 5 horas da tarde, em sua séde sita á rua S. José n. 56, para proceder a eleição da nova directoria.

(S 24045)

DESPEDIDA

Manoel da Costa Brandão (M. C. Brandão) e familia embarcando para Portugal a bordo do "Curvello", no dia 3 de Outubro, e não tendo tempo de se despedir de todos os seus amigos e freguezes, o faz por meio deste, offerecendo-lhes seus prestimos em Espinho, Rua 14, Portugal.

(S 23230)

THE STIRLING BONDING COMPANY LIMITED.

Stirling & Glasgow, Scotland,
Avisa aos Snrs. consumidores que se acha novamente no mercado o

«WHISKY»
"GAELIC OLD SMUGGLER"
VERY OLD PURE SCOTCH WHISKY.
Unicos distribuidores para todo o Brasil:
Sociedade Geral de Commercio & Construcção, Ltda.
Rua Borja Castro n. 11. (Junto á Estação de Therezopolis, Praça 15). — RIO DE JANEIRO. (17591)

OS PULMÕES

Até mesmo quando dormimos, a normalidade e a saude dependem do bom funccionamento dos nossos pulmões.

O ar que respiramos e que os pulmões têm por missão transformar, nunca é completamente puro. Quando os tecidos dos pulmões soffrem de uma lesão qualquer, se encontram em parte destruidos ou amollecidos, ou deixam de possuir a elasticidade necessaria, o ar encontra serias difficuldades para poder circular livremente, e no ponto em que esse obstaculo se lhe depara, estaciona, deixando então desenvolver-se, á vontade e rapidamente, os máos germens que de envolta com elle penetraram no organismo.

Mas os microbios, além do ar, outros meios empregam, para entrar no organismo e para nos envenenar o sangue. Entre esses diversos meios, escolhem, como mais facil, os alimentos que diariamente ingerimos.

Como se hade conjurar tamanho perigo? Mantendo-nos constantemente de atalaia afim de evitarmos que os germens microbicos encontrem um terreno propicio, para a sua obra desastruidora, na fraqueza e debilidade dos tecidos pulmonares, ou então nas perturbações do tubo digestivo, pois é sabido com quanta facilidade passam deste para o sangue, para em seguida, graças á circulação deste liquido nutritivo, chegarem ao nivel do apparelho respiratorio.

Desde que a SOLUÇÃO PAUTAUBERGE entrou na therapeutica corrente, dois meios efficazes se nos offerecem, para travar decisivo combate contra as perfidias do microbio: ou sanear de antemão o terreno organico, para que, ao chegarem ali os máos germens, não possam de forma alguma prosperar, ou combatel-os nas suas proprias posições, por mais fortemente entrincheiradas que ellas estejam.

E' claro que o primeiro dos meios referidos, o preventivo, é o melhor, pois com elle se evitará a installação das doenças do apparelho respiratorio, em vez de ter de as curar. Além disso, a efficacia da SOLUÇÃO PAUTAUBERGE tanto mais energica e decisiva será, quanto mais opportunamente fôr empregada. Ora, vale mais, evidentemente, prevenir do que ter de remediar.

Dr. Lucenay.

(2648)

SOCIEDADE PROTECTORA DOS BARBEIROS E CABELLEIREIROS

Secretaria: Rua Luiz de Camões 36

De ordem do sr. presidente, communico aos srs. directores e conselheiros, que a sessão se realiza hoje, 2 do corrente, ás 8 horas da noite. Rio, 2 de Outubro de 1923 — *Manoel Barbalho Pernambuco*, secretario. (S 22542)

MUDANÇA DE NOME

O abaixo assignado, feitor de 2ª classe da 5ª Divisão da Estrada de Ferro Central do Brasil, em exercicio de seu cargo na 6ª Turma Ordinaria de Conserva da 11ª Residencia do Centro, declara que foi admittido no serviço desta via-ferrea na Secção do Prolongamento da mesma á Pirapóra, em 11 de Março de 1908, com o nome de João Amaro, e que de 1º de Dezembro de 1910—data em que foi transferido para a então 6ª Turma de Conserva da Residencia em que até hoje serve — em deante passou a assignar-se João Camargo.

Lassance, 1º de Setembro de 1923 — *João Camargo*. (S 22514)

CORTUME A' VENDA

O abaixo assignado, proprietario do Cortume Bella Vista, situado em Parahyba do Sul, E. do Rio, perfeitamente montado, com todos os machinismos indispensaveis para o preparo de pelles finas, vende essa industria por preço conveniente. O motivo é de não poder o mesmo administral-o pessoalmente porque reside em Juiz de Fóra, a onde explora casa de diversões e onde poderá ser procurado a qualquer hora, no Polytheama, á rua Halfeld n. 687, por quem interessar.

Diogo Rocha. (S 24219)

Contra
GONORRHEA
CYSTITE
Molestias da Bexiga e dos Rins
DISMINE FAVROT
Novo Remedio
experimentado com o maior exito em Paris nos afamados Hospitaes Saint-Louis e Saint-Lazare.
Laboratorios H. FERRÉ, BLOTTIÈRE y Cie, 6, Rue Dombasle, Paris.
(8111)

CINEMA GRATIS

As Carteiras Reclames de A Patria dão direito a entrada gratis na maioria dos cinemas, além do sorteio de um predio e outros valiosos premios. Adquiri uma ou mais Carteiras no balcão de "A Patria". (14266)

COMPANHIA DE SEGUROS "A MUNDIAL"

São convidados os Srs. socios do Grupo B. da Sociedade "A AMPARADORA", encampada por esta Companhia, a realizarem até o dia 30 do corrente mez, o pagamento das quotas de réis 18$000 pelo fallecimento do socio Mathias Kronhaedt, Rio Grande do Sul.

Além do praso acima, é concedido um outro supplementar de 30 dias, ficando porém, então, suspensos os seus direitos, e findo elle, cancellados os seus contratos, caso não realizem o pagamento.

Rio de Janeiro, 1º de Outubro de 1923 — *A Directoria*. (14275)

ANNUNCIOS

OURO
AO MELHOR PREÇO DO DIA

Ninguem, (a não ser tolo), deve vender joias velhas, prata, platina, brilhantes, dentaduras ou postiços usados, sem ver a offerta da "Rua da Carioca 23, sobrado". — bem como o preço da fabricação ou concerto garantido de joias e relogios. (S 20157)

PRECISA-SE

que saibam que a dactylographia sem saber corresp. commercial nada vale. A Escola Urania ensina gratuita essa materia aos seus alumnos. Rua Sete de Setembro n. 107. (S 24373)

Cera para dôr de dentes
LUSTOSA
Infallivel! Tubo 2$000
Procure na sua pharmacia. (19114)

OURO

prata, platina, brilhantes, compram-se e pagam-se bem, na praça Tiradentes n. 64. Concertam-se joias e relogios — CASA GARCIA. (16817)

VIAS URINARIAS

Cura da gonorrhéa aguda e chronica e suas complicações. Tratamento rapido dos estreitamentos pela electricidade. Doenças venereas. Tratamento da syphilis pelo bismutho, néosalvarsan (914) e mercurio. Dr. Raul Rocha — Consultas e curativos das 9 ás 11 e das 2 ás 6. Rua Sete de Setembro n. 195. — Faz operações com anesthesia local, sem nenhum soffrimento para o paciente. — Preços modicos. (16818)

CURA RADICAL DA GONORRHEA CHRONICA

ou RECENTE em poucos dias com processos modernos, sem dôr; garante-se o tratamento. Electricidade. Vaccina 606 e 914. Assembléa 54, das 10 ás 21 horas. DR. PEDRO MAGALHÃES. (S 21626)

Negociante matriculado!

Attesto que estando soffrendo de differentes complicações syphiliticas internas, durante oito annos, fiquei radicalmente curado com o uso de seis vidros de "ELIXIR DE NOGUEIRA", preparado do pharmaceutico chimico João da Silva Silveira.

Maranhão, Caxias, 25 de março de 1918.

Joaquim Negreiros

(Negociante matriculado, chefe da firma J. Negreiros & Comp., proprietario da popular CASA J. NEGREIROS, estabelecimento de primeira classe).

O grande remedio brasileiro "ELIXIR DE NOGUEIRA", do pharmaceutico e chimico João da Silva Silveira, vende-se em todas as pharmacias, drogarias e casas de campanha e sertões do Brasil, bem assim nas republicas sul-americanas. (11.102)

ALUGA-SE

um quarto com mobilia para dois rapazes. Rua Sete de Setembro 107. (S 24376)

ALUGA-SE

Espaçoso 2º andar para escriptorios. Serviço elevador. Ver e tratar á rua do Ouvidor n. 155. (S 24377)

PHARMACIA

Precisa-se de um pratico, moço, á rua de S. Leopoldo n. 7. (S 22.676)

PHARMACIA

Precisa-se de um empregado com pratica. Rua Miguel de Lemos n. 11, bonde Ponta d'Areia, Nictheroy. (S 22674)

Optima casa para renda

Vende-se proximo á estação do Sampaio, uma grande casa com 12 quartos e salas, todos alugados, rendendo 460$000 mensaes. O predio está collocado em centro de terreno medindo 56 x 36, todo nivelado e murado com gradil de ferro, e presta-se para construir mais tres predios. Preço 45 contos. — Tratar á Avenida Mem de Sá n. 11 — Pharmacia. (S 24383)

Pensão Ruy

PRAIA DO RUSSELL, 192 (TEL. 1448 B. MAR)

Aposentos amplos e arejados. Meza variada. Diaria: 10$ a 15$000. Reducção para familia superior a duas pessoas. (S 24386)

SOBRADO

Aluga-se á rua Uruguayana n. 72, com elevador. (S 24388)

SALA

Aluga-se mobilada em casa de familia estrangeira, com pensão. — Rua Guanabara n. 83. (S 22680)

OFFERECE-SE

Perfeita cozinheira do trivial para casa de pequena familia de tratamento. Telephone Sul 1791. (S 23392)

OFFERECE-SE

Perfeito copeiro, falando inglez, hespanhol e portuguez, para casa de grande tratamento ou hotel. Telephone Sul 1074. (S 23392)

TO LET

Front room with morning coffee to gentleman. Family residence — apply rua Ypiranga 85 — B. M. 1977. (S 23387)

RAPAZ ACTIVO

Procura-se para vender artigos de facil consumo por conta propria. — Rua dos Ourives n. 97, 1º andar, fundos, depois das 5 horas. (S 23389)

TERRENOS

Vendem-se tres lotes esplendidos, rua Almirante Cockrane, prolongamento de Mariz e Barros, sendo um com frente para duas ruas. Negocio sem intermediarios. — Tratar á rua Uruguayana n. 142, sobrado. (S 22655)

BICYCLETTE

Compra-se em perfeito estado. — Cartas com informações de preço e marca a Luiz, caixa postal 11. (S 24367)

Cabelleireiro Muller

Tinge cabellos em todas as côres garantidas, com producto allemão e tambem com Henné D'Orient. Ondulação Marcel. Penteados. Postiços de arte. Trabalha-se em cabellos caidos. Serviços a domicilio. Telephone Central 6268. Rua Silva Manoel 142. (S 22653)

PHARMACIA

Vende-se uma muito antiga e acreditada, dispondo de optimo consultorio, aluguel modico e contrato por tres annos. Facilita-se o pagamento. Informa-se na rua da Uruguayana n. 91, com o sr. Lino. (S 22661)

SALA DE FRENTE

No melhor local do Cattete, proximo ao largo do Machado, em casa de pequena familia de absoluto respeito, aluga-se uma mobilada, com pensão, a casal de fino tratamento e conducta respeitavel. Tel. B. Mar 1961. (S 24364)

SALA DE FRENTE

Aluga-se uma excellente com duas sacadas, com o sem pensão, á rua do Cotovello n. 66, transversal á rua S. José. (S 22643)

Gratifica-se — 200$

A quem informar com segurança onde se encontra, ou a pista segura para se encontrar quatro medalhas de ouro, e um annel com oito diamantes que foram retirados do penhor por se ter perdido a cautela; contém as medalhas gravuras do balão — e escripção de offertas por: Recife, Bahia e Ceará. Assim como se paga o dobro do valor destes objectos, á pessoa que, dotada de bons sentimentos queira fazer a entrega dos mesmos, pois o valor estimativo, não se tem limites, para descrever; dá-se toda liberdade e segurança, verdadeira sinceridade nesta proposta, assim como, protecção segura a quem tenha a grandeza de proceder tão honrosamente. Telephonar a Armando, Norte n. 1953. (S 24351)

F. M.

Em cada uma das linhas que te dirijo, vão para ti todo o meu pensamento e todo o meu amor! Não era assim que eu desejava fazel-o; mas assim tem de ser, escondendo sempre o que verdadeiramente nos vae n'alma! Do coração te agradeço as confortadoras noticias que me mandaste, esperava-as com louca anciedade e ao lel-as, senti-te bem junto a mim e por ellas verifiquei que ainda és o meu, como eu sou o teu grande amor! Peço-te que me escrevas sempre assim, pois é a unica forma de ir supportando esta vida com mais um pouco de resignação! Acredito bem natural que façam o que dizes, já é habito... Meu amor adeus! Saudades muitas do sempre muito teu T. A. (S 24268)

PHARMACIA

Precisa-se de um official no largo do Rosario n. 20 A. (S 24305)

CHIMICO

Precisa-se de um socio para tomar a direcção technica de um laboratorio de hypodermia. Cartas neste jornal para Chimico. (S 23378)

Casa em Copacabana

Aluga-se por contrato uma esplendida casa optimamente situada á rua Almirante Gonçalves n. 5, dando frente para a Avenida Atlantica, tendo a mesma bello jardim e garage. Trata-se á rua de S. José n. 50, 1º andar, sala da frente. Telephone Central 445. (S 23377)

Luz electrica nas fazendas

A preço de liquidação vende-se um lote motores conjugados, Lalley-Light, a n.3 savallos, produzindo força e luz, a gazolina, economicos. Facilita-se o pagamento e catalogos em portuguez. Francisco Bouças, Avenida Rio Branco 47, 3º andar, sala 2, Rio de Janeiro. (S 24280)

PIANOS

Compra-se e quem melhor paga. — PHONE NORTE N. 1128. (S 24194)

Prata 220 % de agio

Compra-se Republica 55 °/° a 20 °/°; Imperio, 55 °/° a 220 °/°; na rua da Alfandega n. 176, loja. (S 24277)

Molho Inglez

Registrado e analysado — PRODUCTO PURO E RECOMMENDAVEL.

Laboratorio: E. do Rio. Pedidos a Fonseca Araujo & C., rua Silva Jardim n. 12. Tel. Central 367 — Unicos depositarios para todo o Brasil: A. BEBIANNO & C.ª, rua S. Pedro n. 114. Tel. Norte 4097. Vidro, 2$500. Usado nos principaes hoteis desta capital. (11366)

PALACETE

Vende-se um optimo em Copacabana, com excellentes accommodações e todo conforto moderno, para familia de tratamento. Localidade magnifica. Trata-se com o sr. Soares, á rua de S. José n. 106, 3º andar. (S 21761)

PIANO

Pessoa que se retira vende um bom piano Ronisch em estado de novo. — Rua do Cattete 77, sobrado. (S 22476)

Icarahy - Terrenos

Vendem-se superiores lotes á rua Gavião Peixoto e Cruzeiro. Trata-se nesta rua 245. Phone 1.112. (S 22306)

RECRAVADEIRAS

Vende-se duas para latas, muito barato. Com Gonçalves. Rua do Riachuelo n. 287. (S 24043)

INDUSTRIA

Acceita-se como socio ou vende-se uma fabrica nova, montada a rigor, para industria que ainda não ha na America do Sul, artigo de grande consumo, vindo do estrangeiro. Tratar com Souza Lima, rua Zamenhof n. 33, em Haddock Lobo, das 8 ás 10 ou das 19 ás 22 horas. (S 20770)

Pés de mesa a 12$000

Vende-se 200 pés de mesa na rua Miguel de Lemos n. 85, Nictheroy. (S 22.295)

CASA

Aluga-se a da rua Haddock Lobo n. 224. Trata-se das 2 ás 4 horas da tarde, na Avenida Rio Branco n. 124, Casa Samuel. (S 24204)

TYPOGRAPHIA

Vende-se 2 guilhotinas "Krause" de movimento manual; ver e tratar á rua da Quitanda n. 20. Preço de occasião. (S 24235)

CAMINHÃO

Compra-se um caminhão de quatro rodas, pequeno, sem animaes. Trata-se na Agencia Nacional de Transportes, á rua do Carmo n. 47. (S 22545)

PIANO, VIOLINO

PROFESSOR ALLEMÃO
Rua Didimo 31. Villa Ruy Barbosa. (S 22565)

BANDOLIM

Vende-se um excellente (National) á rua Didimo n. XXXI sobrado. — (Villa Ruy Barbosa). (S 22.564)

CASA

Aluga-se por 550$000 a casa n. 74 á rua S. Clemente, Botafogo, com jardim de frente e grande chacara nos fundos, cinco quartos, duas salas e demais dependencias por contrato de tres annos. As chaves estão no n. 68 da mesma rua. Telephone Ipanema n. 1081. (S 22562)

ENFERMEIRO

Offerece-se um pratico para cirurgia ou medicina, para qualquer casa de saude ou para acompanhar doentes. Informações á rua Laranjeiras n. 285, casa 8. (S 22540)

SOCIO

Casa de modas, situada na Avenida Rio Branco, bem installada, dispondo de amplas dependencias para outros artigos, acceita um socio solidario ou commanditario com o capital de cincoenta contos, afim de realizar suas compras a dinheiro. Cartas a Raphael no escriptorio desta folha. (S 22569)

VENDE-SE

moinho de café moendo para dois lados. Avenida Mem de Sá 135. (S 24187)

Ao Advogado José Ferreira Marinho

Precisa-se falar, negocio urgente, á rua Dois de Dezembro n. 46. (S 22567)

Nariz, Garganta e Ouvidos

Dr. Sebastião Cesar da Silva, ex-assistente dos professores Kilian Brühl, com pratica dos hospitaes de Paris, Berlim e Vienna. Consultas das 2 ás 5 horas. Ouvidor 189, 1º andar. (S 24208)

ADVOCACIA

Dr. Inimá de Oliveira, com escriptorios nesta capital, Bello Horizonte e Juiz de Fóra. Causas civeis, commerciaes e criminaes. Cobranças judiciaes e extra-judiciaes. Rua do Ouvidor n. 68, 2º andar. Telephone Norte 407. (S 24177)

MACHINA UNDERWOOD

Vende-se uma de escrever ultimo modelo, perfeita, pela metade do valor; rua Evaristo da Veiga 109. (S 23.333)

Escriptas avulsas

Habil guarda livros acceita escriptas avulsas; recados ao sr. Pinheiro para a rua General Camara 60. (S 23.343)

COLLEGIOS

Curso Commercial

Ensino pratico e moderno, habilitando rapidamente á pratica commercial. Corpo docente, selecto e notavel. Aulas nocturnas. Ao alumno que concluir o curso será conferido o diploma de guarda-livros. Mensalidades modicas. Matriculas e informações no Curso Normal de Preparatorios, rua do Ouvidor n. 15, (entre Primeiro de Março e o mar). Tel. 6713 Norte. (19058)

Collegio Sylvio Leite

— Rua Mariz e Barros n. 258 — Telephone Villa 1.252. Internato, semi-internato e externato. Cursos primario, secundario, commercial e especial de preparatorios, com programmas equiparados aos do Collegio Pedro II. Ensino pratico de linguas vivas. Instrucção physica e militar, com direito á caderneta de reservista. Cuidadosa preparação intellectual com obrigatoriedade rigorosa, de estudo e alliada á educação moral, civica e religiosa, esta facultativa e sob o ponto de vista catholico. Tratamento excellente, sendo as refeições dos alumnos as mesmas do director e professores. (15017)

Curso Primario

Comprehendendo tudo quanto se exige para o accesso ao curso secundario e habilitando o alumno ao exame de admissão do Collegio Pedro II ou Collegio Militar. Professorado competente. Ensino intuitivo e pratico. Mensalidades modicas. Matriculas e informações no Curso Normal de Preparatorios, rua do Ouvidor 15, (entre a rua Primeiro de Março e o mar). Telephone 6713 Norte. (19060)

Agencia Dactylographica e de traducções

Executam-se trabalhos dactylographicos, e traducções com o maior esmero e presteza, na Escola Commercial Feminina, á rua S. José n. 72, 2º andar. Preços modicos. Informações na séde da escola, das 10 horas da manhã ás 5 horas da tarde. (16816)

Admissão á Escola Normal

O curso que melhores resultados tem apresentado. Reducção na mensalidade para as que se matricularem ainda este mez. CURSO SUPERIOR DE PREPARATORIOS. Ouvidor, 50. (19379)

OURO
De 4$300 a 33$900 a grm.

Avisamos aos srs. vendedores de OURO que os novos Reys que existem são fabulas inventadas por cidadãos de baixa aristocracia, pois que já pensam em existir mais Reys de que ministros; todas as pessoas que quizerem vender seu ouro pelos preços acima, PLATINA, de 33$100 a 84$900 a gr.; PRATA de 130 a 2$900 a gr.; BRILHANTES, JOIAS USADAS, etc... é na rua General Camara n. 171, 1º andar, largo do Capim. N. B. — E' officina de OURIVES. (S 22596)

COPACABANA

Traspassa-se o contrato de arrendamento de optimo predio em Copacabana, posto 4. Trata-se á rua Ouvidor 45, 1º, sala 2, das 3 ás 5 horas. (S 22594)

Marcos allemães

Vende-se a 5$000 (cinco mil réis), cada milhão papel moeda, que não estão sujeitos ao recolhimento, na Casa de Cambio de ANTONIO CINELLI, pedidos para o interior remette-se registrados para qualquer quantia. Endereço telegr. CINELLIBANK. Avenida Rio Branco n. 5. Rio. (S. 22612)

Gosta de dansar?

Compre a REVISTA MUSICAL. Saiu hoje o 4º numero, com quatro musicas modernas: YES! WE HAVE NO BANANAS e PHOEBUS, fox-trot; MELENITA DE ORO, tango argentino, e NÃO HA BARREIRA, samba. Preço 1$500. A' venda nos pontos de jornaes e redacção: Rua Uruguayana n. 142, sobrado. (S 22599)

20$000

Vinte milhões (20.000.000), de marcos allemães, que não estão sujeitos ao recolhimento VENDE-SE a RAZÃO de 20$ (VINTE MIL RÉIS), CASA DE CAMBIO, ANTONIO CINELLI. — Endereço Telegr. CINELLIBANK, Rio — Avenida Rio Branco n. 5. PEDIDOS PARA O INTERIOR Remette-se registrados acompanhados de mais 1$000 para qualquer quantia. (S 22613)

MOVEIS

Compram-se novos e usados. Paga-se bem. Chamados para o sr. Abel. Telephone Norte n. 4047. (S 22588)

CAIXOTEIROS

PRECISA-SE á rua Silva Jardim n. 35. (S. 22580)

ALUGA-SE

BELLO SALÃO no 1º pavimento da magnifica pensão familiar da PRAIA DE BOTAFOGO n. 204. Sul 2846. Dispõe de mais dois aposentos. (S. 23390)

Palacete - Tijuca

Aluga-se o da Rua Professor Gabizo 196, a se vagar, podendo ser visto. Tratar: no escriptorio do Formicida "PASCHOAL", Buenos Aires n. 120, 1º andar. Aluguel 592$000. (S. 22597)

Acaba de apparecer: DEFENDENDO A MARINHA

(Resposta ao livro do sr. Veiga Miranda).

PREÇO 6$000

A' venda na livraria Francisco Alves. Rua do Ouvidor n. 166. (S 22319)

TORNEIRO

Precisa-se de um bom torneiro mechanico, na Fabrica Guarany, á rua do Rezende ns. 186 e 188. (S. 24246)

Sala na rua da Quitanda

Aluga-se um esplendido salão proprio para architectos e engenheiros, com excellente luz. Informações na rua da Quitanda 21, 2º andar. (S 24312)

Predio em Santa Thereza

Vende-se um em Santa Thereza com tres pavimentos, dando um rendimento de 1:200$000 mensaes, servindo um dos pavimentos para moradia propria de onde se descortina lindo panorama da cidade e bahia. Preço 100 contos. Facilita-se o pagamento. Para tratar e mais informações com o sr. Americo. Rua do Passeio n. 110, casa de moveis, das 9 horas em deante. (S 24307)

CASA MOBILADA

Aluga-se em rua transversal do Cattete, uma casa confortavelmente mobilada a casal sem filhos, ou cavalheiro de fino tratamento. Para tratar á rua Bento Lisboa n. 172. (S 22583)

Moradia em Botafogo

Alugam-se dois quartos independentes em casa de centro de jardim, com pensão, a pequena familia, por preço modico. Rua Real Grandeza 46. (S 23.353)

Digere com tanta facilidade!

Até mesmo a crianzinha mais pequena pode digerir e se assimilar o **Alimento Mellin**, por ser o que mais parecido tem com o alimento da Natureza

Dê Mellin ao seu pequeno

Alimento Mellin
(Mellin's Food)

Amostras e folheto a quem os pedir a CRASHLEY & C., 58, Ouvidor, Rio de Janeiro, a H. WALLIS MAINE, Caixa 711, São Paulo, ou a MELLIN'S FOOD, Ltd., Londres, S. E. 15 (Inglaterra). (14829)

Parfums-Bichara
(S 23358)

«Juventude Alexandre» Dá vigor e mocidade

aos cabellos. Restitue a côr primitiva aos cabellos brancos. Extingue a caspa. Combate a calvicie. De agradavel perfume, seu uso é sempre util.

Vidro, 3$000. Cuidado com as imitações.

Peça e exija "Juventude Alexandre" (11359)

AUTOMOVEL

Vende-se um Studebaker, força de 20 H. P., completamente reformado; carrosserie, capota de couro com cortinado, pintura e installação electrica, tudo novo; tem licença e está no seguro. Trata-se na rua Ernesto de Souza n. 21. — Andarahy. (S 22560)

ISOLADORES para ALTA e BAIXA TENSÃO SIEMENS

Companhia Brasileira de Electricidade

Siemens Schuckert S. A.

RIO DE JANEIRO
Rua Buenos Aires, 29
Deposito e venda:
Rua da Alfandega, 178. (14282)

A Grippe e o CESSATYL

A grippe mal curada póde trazer graves inconvenientes além de muitos dias de cama. Por esta razão, todos devem ter em casa um tubo de Cessatyl, tomando dois comprimidos de 3 em 3 horas, logo que sintam mal estar, dôr de cabeça, dôr no corpo, etc., sendo os resultados do Cessatyl maravilhosos como attesta o DR. PAZ SOLDAN, prof. da Faculdade de Medicina de Lima. O Cessatyl póde ser tomado por velhos ou creanças, efficaz nos casos indicados e "sem inconvenientes", na opinião do sabio DR. MIGUEL COUTO. — Experimentem! (S 22533)

A HERNIA

Os que soffrem de hernia devem rejeitar como nefastos e perigosos os bragueiros de mola ordinarios e levar o novo Apparelho Francez de A. CLAVERIE, Pneumatico, Impermeavel e sem Mola.

Este incomparavel apparelho, recommendado pelos medicos mais eminentes do Mundo inteiro, é o unico que procura um tratamento seguro de todas as hernias, até mesmo daquellas que devido ao tamanho ou a serem antigas, foram consideradas como incuraveis até a data.

O novo apparelho sem mola de A. CLAVERIE (A. H.), 234, Faubourg Saint-Martin em Paris, acaba de passar ainda por ultimos aperfeiçoamentos que augmentam de uma maneira decisiva sua efficacia e suas altas qualidades curativas.

Leve, flexivel, impermeavel á agua e ao suor, absolutamente inalteravel, levado dia e noite sem molestar, é o unico que procura um allivio immediato e definitivo curação de todos os casos de hernia, sem operação, sem soffrimento e sem ter que parar o trabalho.

A applicação deste apparelho segundo cada caso particular a faz Sr. MOREIRA BARBOZA, 83, Rua do Ouvidor, RIO DE JANEIRO.

Folheto illustrado, conselhos e informações gratis. (14838)

Colicas uterinas

Todas as senhoras que soffrem de colicas uterinas, principalmente durante as regras mensaes, devem tomar 2 comprimidos de CESSATYL, pois as dores passam por encanto e "sem inconvenientes", na opinião do sabio DR. MIGUEL COUTO. Experimentem! O CESSATYL encontra-se em todas as pharmacias. (S 22534)

VIAS URINARIAS

Syphilis, molestias venereas e da pelle

DR. BELMIRO VALVERDE
Da Academia de Medicina

Tratamento rapido e garantido dos estreitamentos da urethra, gonorrhéas, cystites, hydroceles e hemorrhoidas. Exame directo da urethra, por apparelhos proprios. Cons.: largo da Carioca, 10; 1 ás 6. (11350)

Casa para alugar

Aluga-se sobrado e armazem, junto ou separados, com contrato, do predio acabado de construir, sito á praça Sete de Março n. 34, em Villa Isabel, tendo no sobrado cinco grandes quartos, tres boas salas, cozinha a gaz, banheira quente, etc., e no armazem optimo salão e mais dois quartos, cozinha a gaz, etc. Tratar á rua da Alfandega n. 241. (S 22557)

Professora de portuguez

Senhor allemão precisa de uma para conversação, tres vezes por semana. Cartas para R. K. nesta redacção. (S 22513)

MACHINAS

Vendem-se as seguintes: um prelo 11 x 20 para pequenos trabalhos typographicos. Uma calandra Krause com rolo granitado de 50 c/m.; duas serras circulares com meza de ferro, tamanho 70 x 77. — Ver á rua Evaristo da Veiga n. 20. (S 22523)

PHARMACIA

Precisa-se de um rapaz para servente. Avenida Vinte e Oito de Setembro n. 194. Villa Isabel. (S 22529)

Qual deve ser o tonico das moças?

O "GUARANIL", porque além de ser poderosissimo, cura espinhas de origem intestinal e fermentações. Conserva a mocidade, melhora a pelle e provoca appetite. Verdadeiro policia do organismo, sendo unico no genero. (11.328)

Alvenaria de pedra

Vende-se grande quantidade de carroças. Rua Club Athletico 55. (S 24163)

Acção entre amigos

De umas travessas tartaruga ouro e brilhantes, a extrair-se a 4 do corrente, fica transferida para 3 de novembro. (S 22571)

THEREZOPOLIS

Vendem-se nessa cidade, proximo á estação, bons terrenos, proprios para sitios, chacaras, etc. Trata-se com os proprietarios á rua do Mercado n. 12, primeiro andar. — Rio. (S 24171)

Casa no Jardim Botanico

Aluga-se, por contrato de um anno e pelo preço de 800$000 mensaes, magnifica residencia, para familia de tratamento, de construcção moderna e dois pavimentos, em centro de jardim, á rua Jardim Botanico n. 841. As chaves acham-se no n. 827 da mesma rua e trata-se na secretaria do Jockey Club, á Avenida Rio Branco n. 193, das 11 ás 18 horas. (S 24183)

APOSENTOS

Para familias e cavalheiros, alugam-se, bem mobilados, com pensão. Mezas pequenas. Banhos quentes. Tel. 1220 B. M. Rua Marquez de Abrantes 92. (S 24185)

SANTA THEREZA

Alugam-se em casa de tratamento, quartos bem mobilados com pensão de primeira qualidade a um ou dois cavalheiros distinctos. Telephone Beira Mar n. 1.678. (S 24.186)

EMPREGADO

Precisa-se de um rapaz de 15 a 17 annos para entregas de mercadorias; é necessario conhecer bem a cidade. Exigem-se cartas de recommendação e responsabilidade. Apresentar-se das 9 ás 10 horas á rua da Alfandega n. 110, sobrado. (S 24184)

FAZENDINHA — COMPRA-SE

não muito distante de estação. Cartas com preço e mais esclarecimentos á redacção deste jornal para o sr. Lourenço. (S 24201)

CALCARINA

FACILITA A DENTIÇÃO
COMBATE A ANEMIA E
CURA DIARRHEA
SEM IRRITAR ORGANISMO
PREÇO 2$000
(22683)

Dormitorio para creança — Casa Ribeiro

Vende-se um lindo modelo em laqué marfim, aproveitavel para diversas edades. Rua Senador Dantas 45. (S 23304)

Papeis pintados

Grande variedade, padrões modernos, côres firmes, a preços de fabrica, na Casa Verde, rua Buenos Aires 139, telephone Norte 3574. (17710)

Appartamentos e quartos

luxuosos; optimo tratamento; grande jardim; muita limpeza. Pensão Internacional — Laranjeiras 233. (S 24350)

O melhor e mais lindo local do Rio: Gloria, praia do Russell

Aluga-se ahi, em casa de familia, um excellente e espaçoso quarto, mobilado com todo gosto e conforto, e com pensão de primeira ordem, a um senhor de posição ou casal sem filhos. Sumptuosa vista sobre o mar e a cidade. Todo conforto moderno. A dez minutos do centro, em bonde. Praia do Russell n. 10. Phone B. M. 3793. (S 22679)

Contra-mestre

Precisa-se de uma contra-mestre para vestidos finos de lingerie, na rua do Cattete n. 136. "Lingerie Elegante". Muito bom ordenado. (142997)

Fabrica de Meias

Precisa-se de um mestre competente que possa tomar conta de machinas systema Banner e Scott. Para informações, rua do Ouvidor n. 11, 4º andar. (S 23267)

COMPRA-SE

Um auto, typo barata. Resposta com informações á caixa postal 234. (S 24181)

Sala ou quarto mobilado

e com pensão, moça, precisa de um bem mobilado nos bairros Flamengo ou Botafogo. Cartas neste jornal para Rios. (S 24189)

Fabrica de papeis pintados "Santa Isabel"

Premiada com medalha de ouro nas Exposições de S. Francisco da California, 1915, e Montevidéo, 1919. — Medalha de ouro da Exposição Internacional de 1923.

J. A. DA SILVEIRA & Cia.

Armazem e escriptorio: Rua Buenos Aires, 120. Telephone Norte n. 1640. Fabrica e deposito: Rua Visconde Santa Isabel ns. 267 e 269. Telephone Villa 1919. (19366)

A LAMPADA

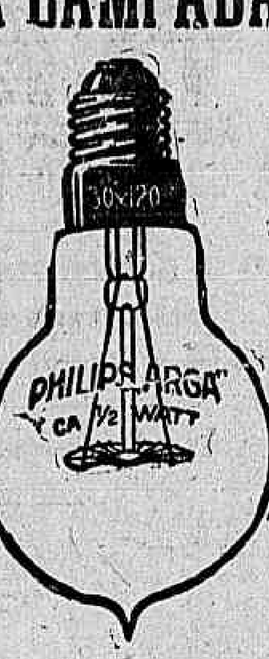

A melhor
A mais resistente
A mais economica
A' venda nas boas casas de electricidade
(19321)

Economia do gaz

Na Officina America Brasil concertam-se fogões a faz e põe-se em estado de novo por preço baratissimo. Attende-se a chamados pelo telephone Villa 1421. Rua Miguel de Frias 72. (S 24236)

Molestias das Senhoras

O dr. Pedrosa Filho trata as affecções UTERO-OVARIANAS sem operação; affecções do ESTOMAGO, INTESTINO, PELLE, RINS E NERVOS por meios medicos especiaes. Ourives 30. Tel. 1862 N. (S 21687)

FILHINHA

O que significa o teu silencio; doença, falta de tempo ou esquecimento?... Estive doente e contava encontrar carta, mas a desillusão foi completa. — Adeus. Marcos. (S 23.335)

TRASPASSA-SE

um escriptorio com moveis. Aluguel 120$000 mensal. Trata-se na rua Sete de Setembro n. 107, sobrado, sala 5, com Syndicato Americano. (S 23337)

SOLDADINHOS DE CHUMBO

Vende-se uma installação completa para fabrico de soldadinhos de chumbo e brinquedos, 200 moldes differentes. Para tratar com o sr. Dorindo, rua da Candelaria n. 4, 1º andar. (S 23359)

Piano - Compra-se

ou auto-piano, urgente, para particular, embora precise reparos. Telephone n. 241 Villa. (S 23357)

Moveis vergados "GERDAU"

EIS UMA CADEIRA PROPRIA PARA
Cafés e Restaurantes

Elegancia e durabilidade!
A' venda em todas as casas de moveis.
Depositarios: — Hasenclever & C.ª — Avenida Rio Branco ns. 69 — 77. (11280)

Casa mobilada em Botafogo

Optima para casal de tratamento. Dois quartos, duas salas, copa, banheiro, W. C., cozinha a gaz e quintal. Informações: Phone Sul 3409. (H 23352)

VETERINARIO

Consultas das 9 ás 10, na pharmacia Miguel Couto, á praça Gonçalves Dias 15. Telephone 4006 Norte. — Attende a chamados. (S 24243)

Trilhos 15 ks.

Vende-se até 10 kilometros; rua S. Pedro 86, sala 5, telephone Norte 3.444. (S 24269)

Cabellos no rosto

Destruidos radicalmente pela electricidade, por uma operadora ingleza, diplomada, de Londres, sem dôr e sem cicatriz. Rua da Assembléa 48, 2º andar, de 1 ás 5 horas da tarde. Massagem no rosto, etc. (S 24262)

FRAQUEZA DA SYPHILIS

5º, *Lygia*, tendo fraqueza devido á syphilis, tomou 1 vidro de Luetyl, ficou forte, augmentou 3 kilos e gastou 6$000.

Helena tomou 10 vidros de outro depurativo, ficou no mesmo e gastou 40$000.

LUETYL
Só em bôas pharmacias. (14544)

TERRENOS

Particular vende grandes areas já lotizadas, perto do centro; escrever para João Oliveira, posta restante da succursal de Villa Isabel. (S 24250)

ANDARAHY

Vende-se um terreno de 10 por 40, todo murado, perto do bonde, preço 12:500$000. Trata-se com Parise & Cia. Limitada. Avenida Rio Branco n. 173, segundo andar, sala 2. (S 22577)

CINEMA

Vende-se uma machina para cinema completo, com todos os accessorios, marca ERNEMANN EMPERATOR (allemã) por preço vantajoso. Trata-se á rua Visconde do Rio Branco n. 63, (loja). (S 24265)

Anemil e Anemiol

Curam — Anemia, Opilação, pallidez, fraqueza, desanimo, cansaço. (11408)

OURO

Compra-se de 4$000 a 6$000; prata, platina, joias, etc. Rua da Carioca n. 36. Joalheria A' Joia. (S 21686)

SALA

Aluga-se uma de frente a casal decente ou dois cavalheiros de edade; logar esplendido, socegado. Casa de casal sem filhos. — Rua Visconde Paranaguá 0. Bairro da Lapa. (S 24087)

ACTOS FUNEBRES

Barbara Amaral Magalhães

José de Mello Soares, filhos e demais parentes convidam a todos os seus amigos para assistirem á missa de trigesimo dia do fallecimento de sua esposa, na quinta-feira, 4 do corrente, na egreja de São Francisco de Paula, ás 10 horas. Por esse acto de caridade desde já se confessam eternamente gratos. (S 22601)

Contra-almirante Dr. João da Costa Pinto

Seus irmãos convidam a viuva, filhas, noivo, parentes, amigos e collegas do seu saudoso irmão, amigo e compadre JOÃO, para assistirem a missa que fazem celebrar por sua alma, quinta-feira, 4 do corrente, ás 9 horas, na capella particular de sua residencia, á rua Uruguay 389. (Tijuca). (S 22532)

Consul Geral A. J. de Paula Fonseca

(30º DIA)

Alice Porto de Paula Fonseca, seus filhos e genro, Josephina de Paula Fonseca e seus netos, Julianetti M. de Paula Fonseca, as familias Porto, Bordini e Sampaio, participam aos demais parentes e amigos que, em suffragio da alma de seu saudoso marido, pae, sogro, filho, tio, irmão e cunhado ANTONIO JOSÉ DE PAULA FONSECA, fazem celebrar hoje, terça-feira, 2 do corrente, ás 10 1/2 horas, no altar-mór da egreja de S. Francisco de Paula, missa de trigesimo dia de seu passamento agradecendo antecipadamente a todos que a esse acto religioso comparecerem. (S 22535)

Altivo Pamphiro

Albertina de Mattos Pamphiro, filhos e filhas, nora, netos, irmãos, cunhado, cunhadas, sobrinhos e primos communicam o fallecimento de ALTIVO PAMPHIRO, hontem, 1º de outubro, ás 9 horas, e convidam todos os parentes e amigos para o seu enterramento, hoje, ás 9 horas, saindo o feretro da rua da Estrella n. 38, para o cemiterio de São João Baptista. (S 24233)

Jovino David do Valle

Maria de Andrade do Valle e filhos, José David do Valle e familia (ausentes), desembargador Oliveira Andrade e familia, Joaquim Telles e senhora, Adolpho Oliveira Andrade e familia, Isaura C. do Valle e filhos, Carina e Raul David do Valle, João David do Valle e familia, Aupren David do Valle e familia, dr. Celso David do Valle e familia (ausente), viuva, filhos, pae, sogro, irmãos, cunhados e sobrinhos de JOVINO DAVID DO VALLE, agradecem profundamente sensibilizados ás pessoas que compareceram ao enterro do saudoso extincto e convidam seus amigos para assistirem á missa de setimo dia que será celebrada na egreja de Nossa Senhora do Carmo, hoje, terça-feira, 2 do corrente, ás 10 1/2 horas, protestando desde já o maior agradecimento aos que comparecerem a esse acto de piedade christã. (S 22448)

Pedro Cesar Forain

Julio Forain, senhora e filhos, Louis Forain, senhora e filha, Noemia Forain Brasuna, marido e filhos, Zilda Forain Penna Bastos, marido e filho, Lucie Forain Blanche Forain, Louise Forain Ayres da Silva, marido e filhos, convidam os seus parentes e amigos para assistirem á missa que será rezada ás 9 1/2 horas, no altar-mór da egreja de N. Senhora do Rosario (largo da Sé), amanhã, quarta-feira, 3 do corrente, pelo descanso eterno da alma de seu querido filho, irmão, cunhado, tio e sobrinho PEDRO CESAR, agradecendo desde já este acto de religião. (S 24190)

Jovino David do Valle

Cunha Osorio & Comp., agradecendo muito penhorados ás pessoas que, attendendo ao seu convite, acompanharam o enterro de seu dedicado guarda-livros JOVINO DAVID DO VALLE, convida a familia do seu saudoso auxiliar e seus amigos para assistirem á missa de setimo dia que em suffragio de sua alma mandam celebrar hoje, ás 10 horas e meia, na egreja de Nossa Senhora do Carmo. (S 22449)

Julio do Carmo

Julio do Carmo Filho, familia e demais parentes agradecem a todos que foram ao enterro de seu extremoso pae e chefe JULIO DO CARMO, e convidam para a missa de setimo dia, hoje, ás 10 horas, na egreja do Sacramento. (S 24446)

Viuva Felisbello Freire

Mario Freire, esposa e filhos, dr. Josino Menezes e esposa, dr. Araujo dos Santos e esposa, Ricardo Curvello e familia (ausentes), Isabel Curvello Menezes e familia, Luzia Marques e familia (ausentes), dr. Laudelino Freire e familia, viuva general Avila e familia, filhos, genros, nora, netas, irmãos, cunhados e sobrinhos, convidam seus parentes e amigos para assistirem á missa de setimo dia que mandam rezar por alma de sua saudosa mãe, sogra, avó, irmã, cunhada e tia D. ANNA CURVELLO FREIRE, amanhã, quarta-feira, 3 do corrente, ás 9 1/2 horas, no altar-mór da egreja da Candelaria, confessando-se desde já gratos por este acto de caridade. (S 24259)

Guarda-Marinha Mario Nazareth Filho

(NAUFRAGO DO "GUARANY")
(10º ANNIVERSARIO)

O engenheiro Mario Nazareth fará celebrar uma missa, amanhã, quarta-feira, 3 do corrente, ás 10 horas, no altar-mór da egreja da Candelaria, por alma do seu idolatrado e modelar filho guarda marinha MARIO NAZARETH FILHO, sacrificado pelo servilismo e inepcia de seus dirigentes, na catastrophe do "Guarany". (S 23384)

Jovino David do Valle

Os membros do Conselho Administrativo da Associação dos Empregados no Commercio do Rio de Janeiro, confessando a sua extrema gratidão aos associados que, attendendo ao seu convite, acompanharam o enterro do seu querido e prestimoso collega de administração e consocio bemfeitor JOVINO DAVID DO VALLE, vêm de novo convidal-os para assistir á missa que, em suffragio da alma do saudoso e inolvidavel companheiro, fazem celebrar hoje, ás 10 1/2 horas, na egreja de Nossa Senhora do Carmo. (14302)

Manoel Ferreira Lemos

Delphina Ferreira Lemos e filhos agradecem, penhoradissimos, a todos que acompanharam o enterro de seu extremoso esposo e pae MANOEL FERREIRA LEMOS e participam que a missa de setimo dia será rezada na egreja de São João Baptista da Lagôa, amanhã, 3 do corrente, quarta-feira, ás 8 horas, antecipando desde já seu profundo reconhecimento e gratidão aos parentes e amigos do fallecido e de sua familia. (S 24248)

Amelia Athayde de Faria

Manoel José de Faria, Jorge Alves de Faria, Antonio Pereira de Azevedo (ausente), Julio Antonio de Brito, convidam a todos os parentes e amigos de sua fallecida esposa, tia e amiga AMELIA ATHAYDE DE FARIA, para a missa de mez que por sua alma mandam dizer hoje, 2 do corrente, na matriz do Engenho Novo, ás 9 horas, e desde já agradecem. (S 22353)

Adelino Dias de Pinho

(LILI)

Commendador José Dias de Pinho e senhora (ausentes), Braz Manoel Adamastor, José Dias de Pinho Filho, Carmem Pinho Azevedo e filhos, dr. Optaciano Alves do Valle, senhora e filhos, commandante Apollinario Gomes de Carvalho, senhora e filhos, Carolina Gomes Passos, Anna Dias de Pinho e filhos, Paula Dias de Pinho, José Dias de Pinho Sobrinho, participam o fallecimento em Portugal do seu idolatrado filho, irmão, cunhado, tio, sobrinho e primo ADELINO DIAS DE PINHO, e convidam para assistirem á missa que pelo descanso eterno de sua alma, mandam celebrar amanhã, quarta-feira, 3 do corrente, ás 9 1/2 horas, no altar-mór da egreja da Cathedral, antecipando sinceros agradecimentos aos que comparecerem a este acto de religião. (S 24389)

Naufragio do "Guarany"

(10º ANNIVERSARIO)

O engenheiro Mario Nazareth fará celebrar uma missa, amanhã, quarta-feira, 3 do corrente, ás 10 horas, no altar de Nossa Senhora das Dores da matriz da Candelaria, por alma dos collegas e mais companheiros do seu desventurado filho guarda marinha MARIO NAZARETH FILHO, victimas da inepcia e servilismo de seus dirigentes na catastrophe do "Guarany". Para esse acto de religião convida os parentes e amigos dos desventurados naufragos do "Guarany". (S 23.383)

João Pedro dos Santos Junior

Luiz Pedro dos Santos e familia e mais parentes mandam rezar uma missa de anniversario do seu idolatrado irmão JOÃO PEDRO DOS SANTOS JUNIOR, na matriz da Candelaria, ás 9 1/2 horas de amanhã, quarta-feira, 3 do corrente. (S 24290)

Major Antonio R. do Rego Meirelles

Anna Amelia do Rego Meirelles, o capitão de corveta Arthur Lima do Rego Meirelles e familia, João Rego Leite de Meirelles e senhora, Sebastiana do Rego Meirelles, capitão dr. Armando de Lima Meirelles e familia, dr. Faustino de Lima Meirelles e familia, Hermenegildo de Lima Meirelles e familia e Carlos O. de Moraes Rego e familia, convidam todos os seus parentes e amigos para assistirem á missa de setimo dia que por alma do seu saudoso esposo, pae, sogro, avô, irmão, tio e primo ANTONIO R. DO REGO MEIRELLES mandam rezar amanhã, quarta-feira, 3 do corrente, ás 9 1/2 horas, no altar-mór da egreja de Nossa Senhora do Carmo, (rua Primeiro de Março), agradecendo antecipadamente a todos que comparecerem a esse acto religioso. (S 24251)

José Teixeira Bastos

(JUCA)

A viuva, filhos e demais parentes convidam a assistir á missa de anno que será rezada na egreja do S. Sacramento, ás 9 1/2 horas de amanhã, quarta-feira, 3 do corrente. (S 23373)

José Mendes da Costa

Quiteria Maria Mendes, Pedro, José, Adalberto e Manoel Mendes da Costa (presentes), Theomaz, Zulmira, Ignacio e Mario Mendes da Costa (ausentes), noras e netos, convidam os seus parentes e as pessoas de sua amizade a assistirem a missa que por alma do seu pranteado esposo, pae, sogro e avô JOSÉ MENDES DA COSTA, mandam celebrar amanhã, quarta-feira, 3 do corrente, ás 9 horas, no altar-mór da matriz de S. José. Agradecem desde já aos que comparecerem a esse acto de religião. (S 23282)

AO TINTUREIRO PARISIENSE

Casa de 1ª ordem — Lava chimicamente qualquer tecido, com especialidade as flanelas, palha de seda e vestidos finos de senhora. Limpa a secco, lava luvas de pellica, faz plissés e tinge com perfeição para luto em 24 horas. Avenida Salvador de Sá n. 46. Telephone 7337 Norte. (S 20118)

Escola de corte Sta. Cecilia

Aulas e moldes das 12 ás 5, e livros á venda, na Agencia Lilla, de figurinos, filial: de S. Paulo, Rua Carioca n. 53, 1º andar. Telephone Central 3921 — Sala da frente. (S 8920)

FLAMENGO

Aluga-se em casa de familia uma sala bem mobilada, com agua corrente, á rua Corrêa Dutra n. 30. (S 24255)

HOTEL MATTOS

Alugam-se bons commodos para familias e cavalheiros. Rua Buenos Aires n. 222. (S 24258)

ALUGA-SE

uma sala bem mobilada com pensão ou sem pensão, á Avenida Gomes Freire n. 7. (S 24260)

BANHOS DE MAR

Pensão Harding, 22, Marquez de Abrantes, aluga bella sala para casal ou dois ou tres cavalheiros; optima pensão; quartos independentes. (S 24263)

CASA MOBILADA

Aluga-se com sala, quarto, cozinha a gaz e telephone; informa-se com o jornaleiro do Grande Hotel, largo da Lapa. (S 24302)

Café de Cevada Kº 288
e EXTRACTO DE MALTE

ALIMENTO FORTE — A CALMA OS NERVOS — DA' FORÇA — CRIA SANGUE!

Depositario geral: - Rua S. José, 23
Para negocio 20 % até 40 % desconto. (19100)

A VIDA COMMERCIAL

CAMBIO

(RIO)

Hontem, os trabalhos deste mercado foram iniciados em condições frouxas, com os bancos sacando a 5 1/8, 5 9/64, 5 5/32 e 5 11/64 d. e comprando a 5 3/16 e 5 13/64 d.

Durante o dia o mercado manifestou-se mais frouxo, passando o Banco do Brasil a fornecer cambiaes a 5 5/32 e os demais a 5 1/8 e 5 9/64 d.

O papel particular era cotado a 5 5/32 e 5 11/64 d.

Os negocios conhecidos foram regulares, fechando o mercado em posição de estabilidade, e obtendo-se saques a 5 9/64 e 5 5/32 d. e collocação para as letras de cobertura a 5 3/16 e 5 13/64 d.

TABELLA DOS BANCOS

A 90 D/V		
Londres	5 1/8 a	5 11/64 (46$829)-(46$404)
Paris	$630 a	$635
Nova York	10$280 a	10$340
A' VISTA		
Londres	5 1/16 a	5 1/8 (47$407)-(46$829)
Paris	$634 a	$639
Nova York	10$330 a	10$400
Canadá	—	10$150
Portugal	$430 a	$445
Italia	$473 a	$480
Belgica	$538 a	$546
Hamburgo (por 1.000.000 de marcos)	—	$200
Austria (por 1.000.000 de corôas)	175$000 a	180$000
Montevidéo	7$865 a	7$977
Hespanha	1$415 a	1$435
Syria		$638
Suissa	1$850 a	1$870
Tcheco-Slovaquia	$312 a	$318
Rumania (lei)	$054 a	$059
Hollanda (florim)	4$070 a	4$101
Japão (yen)	5$050 a	5$110
Buenos Aires (peso ouro)	7$890 a	7$950
Buenos Aires (peso papel)	3$460 a	3$505
Suecia	2$760 a	2$780
Noruega	—	1$680
Dinamarca	—	1$860
Vales café	$635 a	$639
Vales ouro, por 1$	—	5$664
Chile	—	1$400

CABO

Londres	5 1/16 a	5 5/64
Nova York	10$390 a	10$420
Canadá	—	10$200
Portugal	—	—
Hespanha	—	1$420
Japão (yen)	—	5$070
Dinamarca	—	1$870
Suissa	1$860 a	1$865
Paris	$637 a	$642

Noruega	—	—
Hamburgo (por 1.000.000 de marcos)	—	$250
Buenos Aires (peso ouro)	—	—
Buenos Aires (peso papel)	—	3$480
Suecia	—	2$770
Belgica	$541 a	$543
Italia	—	$475
Montevidéo	—	7$970

CURSO OFFICIAL DO CAMBIO

S/Londres	5 9/64 a	5 5/32
" Paris	$631	$635
" Montevidéo	—	7$950
" Nova York	—	10$362
" Hespanha	—	1$424
" Italia	—	$474
" Palestina	—	$640
" Syria	—	$640
" Rumania	—	$054
" Tcheco-Slovaquia	—	$319
" Suissa	—	1$865
" Belgica	—	$540
" Japão (yen)	—	5$060
" Buenos Aires (peso ouro)	—	7$950
" Buenos Aires (peso papel)	—	3$490
" Hollanda (florim)	—	4$088
" Hamburgo (por 1.000.000 de marcos)	—	$185
" Canadá	—	—
" Suecia	—	—
" Noruega	—	—
" Dinamarca	—	—
" Austria (por 1.000 corôas)	—	$175
[illegible]		
Caixa matriz	5 1/8 a	5 9/64
Bancario	5 1/8 a	5 11/64
Moedas		
Soberano	—	50$500
Libras (papel)	—	—
Francos (ouro)	—	—
Francos (papel)	—	$640
Liras (papel)	—	$475
Marcos (papel)	—	—
Peso argentino (papel)	—	—
Peso uruguayo (ouro)	—	—
Ouro nacional (moeda de 20$)	—	—
Dollars (papel)	—	—
Franco suisso (papel)	—	—
Pesetas (papel)	—	1$450
Dollars (papel)	—	—
Escudos	—	$450
Marcos (papel)	—	—
Corôa austriaca (papel)	—	—

CAMBIOS ESTRANGEIROS

LONDRES, 1.	Hoje	Anterior
Abertura:		
LONDRES s/N. York á vista por £	$ 4.54.37	$ 4.55.25
" s/Amsterdam	11.50	11.57
" s/Genova á vista por £	L 99.75	L 99.18
" s/Madrid á vista por £	P 33.40	P 33.25
" s/Berna á vista por £	25.45	25.45
" s/Paris á vista por £	F 74.55	F 74.20
" s/Lisboa á vista por mil rs.	d 2 5/32	d 2 1/
" s/Bruxellas	87.90	87.
" s/Berlim á vista por £	M 975.000,000	M 875.000,000
Fechamento:		
LONDRES s/Berlim á vista por £	M 1.200,000,000	M 850,000,000
" s/Amsterdam á vista p. £	11.57	11.57
" s/Genova á vista por £	L 99.75	L 99.25
" s/Madrid á vista por £	P 33.50	P 33.25
" s/Berna á vista por £	25.49	25.45
" s/Paris á vista por £	F 74.45	F 74.25
" s/Bruxellas á vista p. £	87.70	87.35
" s/Lisboa á v. por mil rs.	d 2 9/64	d 2 1/8
" s/N. York á vista por £	$ 4.54.37	$ 4.55.25
LONDRES s/Amsterdam, á vista por £	Fl 11.57	Fl 11.57
" s/Stockolmo á vista por £	Kr 17.18	Kr 17.18
" s/Christiania á vista por £	Kr 28.60	Kr 28.60
" s/Copenhagen á vista por £	Kn 25.50	Kn 25.45
NOVA YORK, 1.		
Abertura:		
N. YORK s/Londres, tel., por £	$ 4.54.50	4.55.50
" s/Paris, tel., por F	c 6,10,50	6,14,50
" s/Genova, tel., por L.	c 4.54.75	4.58,00
" s/Madrid, tel., por 100 P.	$ 13.57,00	13,78,00
" s/Amsterdam, tel., p. 100 F	$ 39.28,00	39.33,00
" s/Berna	17.83,00	17,83,00
" s/Berlim, tel., por M.	c 0,0000036	0,0000055
BUENOS AIRES, 1.		
Abertura		
BUENOS AIRES s/Londres taxa telegraphica por $ ouro, t/ venda	d. 40	d. 40
BUENOS AIRES s/Londres, taxa telegraphica, por $ ouro t/compra	40 1/16	d. 40 1/16
MONTEVIDEO s/Londres, taxa telegraphica por $ ouro, t/ venda	d. 40	d. 39 15/16
MONTEVIDEO s/Londres, taxa telegraphica, por $ ouro t/compra	d. 40 1/16	d. 40

CAMBIOS SUISSOS

	Hoje	Anterior
Londres sobre Berna á vista, por £	FS. 25.45	FS. 25.35
Paris sobre Berna, á vista, por 100 Fs.	F. Feriado	F. 290,25

MERCADO DE CAMBIO DE SANTOS

SANTOS, 1.

Hora 10,58 a.m. — Mercado Ap. estav. — Bancos sacam 5 11/64 — Bancos compram 5 15/64 — Letras offerecidas, não ha.

Hora 11,15 a.m. — Mercado Ap. estav. — Bancos sacam 5 5/32 — Bancos compram 5 7/32 — Letras offerecidas, não ha.

Hora 2,47 — Mercado calmo — Bancos sacam 5 1/8 — Bancos compram 5 3/16 — Letras offerecidas, não ha.

Fechamento INALTERADO.

TELEGRAMMAS

Taxas de descontos:	Fechamento	Anterior
Do Banco da Inglaterra	4 %	4 %
Do Banco da França	5 %	5 %
Do Banco da Italia	5 1/2 %	5 1/2 %
Do Banco da Hespanha	6 %	6 %
Do Banco da Allemanha	90 %	90 %
No mercado de Londres, 3 mezes	3 5/16 %	3 5/16 %
No mercado de Nova York, 3 mezes	4 1/2 %	4 1/2 %
CAMBIO — Londres sobre Bruxellas, á vista, por £	F. 87.35	F. 87.35
Genova s/Londres, por £	L. 99.25	L. 99.00
Madrid, s/Londres, por £	P. 33.20	P. 32.95
Lisboa s/Londres á vista t. vend. por $	d. 2 9/64	d. 2 1/8
Lisboa s/Londres á vista t. com. por $	d. 2 5/32	d. 2 9/64
Paris s/Londres, á vista, por £	F. —	F. 74.09
Paris s/Italia, á vista, por 100 liras	F. —	F. 74.87
Paris s/Hespanha, á vista, 100 pesetas	F. —	F. 224.25
Nova York s/Madrid, por £	$ 13.72.00	$ 13.83.00
Nova York s/ Londres, t. Tel. por £	$ 4.54.75	$ 4.55.25
Nova York s/Paris, telegr. bancario, por franco	Cts. 6.14.00	Cts. 6.15.50
Nova York s/Genova, idem por lira	Cts. 4.56.00	Cts. 4.59.75
Nova York s/Suissa, idem por franco	Cts. 17.86.00	Cts. 17.84.00
Nova York s/Berlim, t. teleg. por marcos	Cts. 0,0000052	Cts. 0,0000055
Nova York s/Amsterdam, por 100 L.	$ 39.30.00	39.27.00

CAFÉ

RIO

Os negocios realizados, ante-hontem, no typo 7, foram ao preço de 29$700 por arroba.

Pauta, 2$050

Entradas em 29:

	Saccas	
E. F. Leopoldina	13.826	
Maritima	1.500	
Cabotagem	—	
Alfredo Maia	732	
Total	16.058	
Desde 1º		394.327
Média		13.595
Desde 1º de julho		1.080.194
Média		12.002
Embarques e m29:		
E. Unidos	10.537	
Europa	18.654	
Cabotagem	3.535	
Rio da Prata	100	
Pacifico	—	
Total	32.826	
Desde 1º		504.036
Desde 1º de julho		1.300.440
Existencia em 1		572.365

Hontem, esse mercado foi aberto em condições calmas, com bastantes lotes na tabua e alguma procura. Nas primeiras horas foram apuradas vendas de 3.650 saccas, na base de 29$700 a arroba, pelo typo 7.

A' tarde, foram registrados negocios de mais 3.335 saccas, ao mesmo preço, ficando o mercado em posição inalterada.

COTAÇÕES

Typo 3	33$200
Typo 4	32$200
Typo 5	31$200
Typo 6	30$300
Typo 7	29$700
Typo 8	29$200
Typo 9	28$600

MOVIMENTO DO CAFE' A TERMO

1ª BOLSA

	V.	C.	Da cot. anterior
Outubro	29$600	29$300	—
Novembro	28$700	28$500	— $100
Dezembro	28$600	28$350	+ $150
Janeiro	28$400	28$050	+ $250
Fevereiro	28$150	27$800	+ $200
Março	27$900	27$500	+ $200

Posição: calma.
Vendas: 7.000 saccas.

2ª BOLSA

	V.	C.	Da cot. anterior
Outubro	29$700	29$550	+ $250
Novembro	28$850	28$750	+ $250
Dezembro	28$700	28$350	—
Janeiro	28$400	28$150	+ $100
Fevereiro	28$200	27$800	—
Março	27$800	27$500	—

Posição: calma.
Vendas: 23.000 saccas.

Embarques de café em 1 de Outubro de 1923

	Saccas
Ed. Johnston & C., para o Havre	2.000
Lage Irmãos, idem	500
Eugen Urban & C., para Hamburgo	500
Ed. Johnston & C., idem	1.125
Ornstein & C., para Tristes	980
Theodor Wille & C., idem	314
Pinto & C., para Genova	500
E. G. Fontes & C., idem	625
Mc. Kinlay & C., para o sul da Africa	675
Theodor Wille & C., idem	600
Castro Silva & C., idem	100
Norton Megaw & C., idem	400
Grace & C., idem	103
Ornstein & C., para Noruega	875
Theodor Wille & C., para o Rio da Prata	1.000
Sequeira & C., idem	200
Alfredo Sinner & C., idem	500
Ornstein & C., idem	535
Norton Megaw & C., para Amsterdam	1.196
Theodor Wille & C., idem	1.000
Pinto & C., idem	1.345
Hermano Barcellos & C., para o Havre	375
Ornstein & C., para Genova	125
Os mesmos, para o sul da Africa	350
Alfredo Sinner & C., para Noruega	625
Eugen Urban & C., para o Rio da Prata	100
Ed. Johnston & C., para o Havre	3.500
Total	20.125

HAVRE, 1.

Abertura:	Hoje	Fechamento anterior
Café para entrega em dezembro	—	198 3/4
Café para entrega em março	182	180 3/4
Café para entrega em maio	174	173
Café para entrega em julho	168 1/2	167 1/4
Vendas	3.000	2.000

Mercado estavel.
Alta de 1 a 1 1/2 franco desde o fechamento anterior.

NOVA YORK, 1.

Abertura:	Hoje	Fechamento anterior
Café para entrega em dezembro	8.30	8.39
Café para entrega em março	7.77	7.86
Café para entrega em maio	7.54	7.64
Café para entrega em julho	7.39	7.44

Mercado apenas estavel.
Baixa de 5 a 10 pontos desde o fechamento anterior.

SANTOS, 1.

Abertura:	Hoje	Fechamento anterior
Café typo 4, para entrega em outubro	22$275	21$975
Café typo 4 para entrega em novembro	20$850	20$500
Café typo 4 para entrega em dezembro	19$900	19$675
Vendas conhecidas até á hora acima	13.000	39.000
Estado do mercado	Firme	Frouxo

S. PAULO, 1 (12 hs.)

Entradas de café:

Em Jundiahy, pela Estrada Paulista: hoje, 25.000 saccas; dia anterior, 22.000 saccas; mesmo dia no anno passado, foi domingo.

Em S. Paulo, pela Estrada Sorocabana, etc.: hoje, 12.000 saccas; dia anterior, 13.000 saccas; mesmo dia no anno passado, foi domingo.

Total: hoje, 37.000 saccas; dia anterior, 35.000 saccas; mesmo dia no anno passado, foi domingo.

JUNDIAHY, 1.

Café recebido pela Estrada Paulista com destino a S. Paulo: hoje, 7.000 saccas; dia anterior, 7.000 saccas; mesmo dia no anno passado, foi domingo.

Café recebido pela Estrada Paulista com destino a Santos: hoje, 24.000 saccas; dia anterior, 24.000 saccas; mesmo dia no anno passado, foi domingo.

Total: hoje, 31.000 saccas; dia anterior, 31.000 saccas; mesmo dia no anno passado, foi domingo.

FECHAMENTO EM NOVA YORK E SANTOS

NOVA YORK, 1.

	Hoje	Anterior
Café para entrega em dezembro	8.34	8.39
Café para entrega em março	7.83	7.86
Café para entrega em maio	7.63	7.64
Café para entrega em julho	7.39	7.44
Vendas do dia	10.000	10.000

Mercado estavel.
Desde o fechamento anterior, baixa de 1 a 5 pontos.

SANTOS, 1.

Fechamento:	Hoje	Fechamento: Anterior
Café typo 4 para entrega em outubro	22$500	21$975
Café typo 4 para entrega em novembro	21$375	20$500
Café typo 4 para entrega em dezembro	20$550	19$675
Vendas do dia, a termo	41.000	39.000
Estado do mercado a termo	Firme	Frouxo

Mercado: hoje, estavel; anterior, estavel; mesmo dia no anno passado, foi domingo.

N. 4, disponivel, por 10 kilos: hoje, 23$; anterior, 23$; mesmo dia no anno passado, foi domingo.

N. 7, disponivel, por 10 kilos: hoje, 21$; anterior, 21$; mesmo dia no anno passado, foi domingo.

Entradas até ás 2 horas: hoje: 35.968 saccas; anterior, 35.213 saccas; mesmo dia no anno passado, foi domingo.

Existencia: hoje, 891.979 saccas; anterior, 946.497 saccas; mesmo dia no anno passado, foi domingo.

Saidas:		
Para a Europa	80.493	saccas
Por cabotagem	233	"
Total	80.726	"
Em 29—9—923, para a Europa	7.167	"
Total	87.893	"

Barboza, Albuquerque & Comp.

SECÇÃO DE CAFE'

RUA DO ROSARIO, 101, 102 e 104. Caixa postal 622
Endereço telegraphico "OLIBARBOZA"
ADEANTAM SOBRE CONHECIMENTOS
Collocam cafés a chegar mediante as amostras
CORRETAGEM, 300 réis por sacco.
Recebem cafés nas condições de armazens geraes e dispõem de machinismos para rebeneficiar café.

Cotações por 15 kilos

	Sul e oeste de Minas Americano	Côr	Outras Procedencias Americano	Côr
2.	35$133—35$440		34$113—34$419	
3.	34$317—34$623		33$295—33$601	
4.	33$499—33$805		32$478—32$784	
5.	32$682—32$989		31$660—31$968	
6.	31$866—32$172		30$844—31$150	
7.	31$048—31$354		30$027—30$333	
8.	30$027—30$333		29$210—29$312	
9.	29$006—29$312		28$984—28$291	

Mercado CALMO.

Descarregam em seus armazens sómente os cafés de vagões directos que forem consignados á mesma firma; os que vierem á ordem descarregarão nos armazens da estrada.

Sabino de Robertis, encarregado.
(10841)

Rocha Faria & C.

MATRIZ — RIO
Codigos: Borges, Ribeiro, etc.
End. tel.: ROCHAFARIA
Commissarios de café
Rua Th. Ottoni, 113 — 1º
Arm.: Camerino, 66
Caixa postal 710
Telephones: Norte, 2.254 — 3.035
Adeantam sobre conhecimentos, sendo a commissão apenas de 700 réis por sacco.
FILIAL — Santos:
Rua Santo Antonio, 62

Preços por 15 kilos, no Rio:

Typo 2	33$700 a 34$400
" 3	32$700 a 33$500
" 4	31$700 a 32$400
" 5	31$100 a 31$700
" 6	30$400 a 31$100
" 7	29$700 a 30$300
" 8	29$200 a 29$600
" 9	28$700 a 29$100

Informações: mercado CALMO.

ESTEVES, REZENDE & Cia.

Commissões — Consignações — Conta Propria
Adeantam 70 % sobre conhecimentos
Commissão: $700 por sacco
Escriptorio: Quitanda, 198 (sob.)
TELEPHONE, NORTE 6024
Armazem: rua da Gambôa, 133-135
TELEPHONE, NORTE 3796
Endereço telegraphico: "GRACIANO"
CODIGO — "Ribeiro"

Cotações por 15 kilos:

Typo 2	34$100 a 34$600
" 3	33$100 a 33$600
" 4	32$100 a 32$600
" 5	31$300 a 31$900
" 6	30$600 a 31$100
" 7	30$100 a 31$600
" 8	29$300 a 29$900
" 9	29$100 a 29$600

Mercado CALMO.
(10842)

ASSUCAR

(RIO)

Em condições irregulares funccionou o mercado do assucar, hontem.

Os preços accusaram alta para as qualidades baixas e ficaram frouxos para o genero crystal e demeraras. Verificaram-se grandes entradas e regulares saidas, tendo o "stock" accusado sensivel augmento.

O mercado ficou com os vendedores firmes.

MOVIMENTO DO MERCADO

	Saccas
Stock anterior	164.168
Entradas:	
De Campos	24.627
De Macahé	—
Do Ceará	—
De Minas	399
De Pernambuco	—
De Santa Catharina	—
Total	25.026
Desde 1º	221.851
Saidas	17.376
Desde 1º	213.559
Stock hontem á tarde	171.723

COTAÇÕES

Por 60 kilos

Crystal cif.	76$000 a 80$000
2ªs. jactos	68$000 a 70$000
3ªs. sortes	Não ha
Demeraras	63$000 a 65$000
Mascavinhos cif.	60$000 a 64$000
3ªs. jactos cif.	48$000 a 50$000
Mascavos cif.	44$000 a 50$000

Movimento do mercado durante o mez de Setembro proximo passado:

Entradas:	
De Campos	208.191
Do Espirito Santo	7.405
De Sergipe	1.400
De Santa Catharina	1.406
De Maceió	750
De Manáos	270
Total	221.679
Saidas	213.559
Stock em 30, á tarde	171.723

COTAÇÕES

Por 60 kilos

Crystal cif.	75$000 a 80$000
2ªs. jactos	68$000 a 70$000
3ªs. jactos	Não ha
Demeraras	63$000 a 65$000
Mascavinhos cif.	58$000 a 64$000
3ªs. jactos cif.	50$000 a 55$000
Mascavos cif.	44$000 a 50$000

MOVIMENTO DO ASSUCAR A TERMO

1ª BOLSA

	V.	C.	Da cot. anterior
Outubro	79$400	78$500	+ $500
Novembro	77$000	76$200	— $300
Dezembro	76$000	75$100	— $400
Janeiro	75$000	73$900	— $100
Fevereiro	74$000	72$400	+ $400
Março	72$400	71$900	+ $100

Posição: firme.
Vendas: 13.000 saccas.

2ª BOLSA

	V.	C.	Da cot. anterior
Outubro	79$000	78$000	— $500
Novembro	76$000	75$900	— $300
Dezembro	75$500	75$100	— $100
Janeiro	74$600	73$400	— $500
Fevereiro	73$400	72$000	— $400
Março	72$500	71$000	— $900

Posição: estavel.
Vendas: 5.000 saccas.

LONDRES, 29 de setembro.

Unica chamada:	Hoje	Fechamento anterior
Assucar para entrega em setembro	—	27|—
Assucar para entrega em outubro	26|6	—
Assucar para entrega em dezembro	24|6	24|9
Assucar para entrega em março	24|3	24|6
Assucar para entrega em maio	24|6	24|10 1/2

Mercado apenas estavel.
Baixa de 3 a 4 1/2 d. desde o fechamento anterior.

LONDRES, 1.

Abertura:	Hoje	Fechamento anterior
Assucar para entrega em setembro	—	—
Assucar para entrega em outubro	26|9	26|6
Assucar para entrega em dezembro	24|7 1/2	24|6
Assucar para entrega em março	24|3	24|3
Assucar para entrega em maio	24|6	24|6

Mercado estavel.
Alta de 1 1/2 a 3 d. desde o fechamento anterior.

NOVA YORK, 1.

Abertura:	Hoje	Fechamento anterior
Assucar para entrega em dezembro	4,90	4,93
Assucar para entrega em março	3,92	3,93
Assucar para entrega em maio	4,01	4,02
Assucar para entrega em julho	n|cot.	n|cot.

Mercado estavel.
Baixa de 1 a 3 pontos desde o fechamento anterior.

PERNAMBUCO, 1 (12 hs.)

Mercado: hoje, firme; anterior, firme.

Preços por 15 kilos:

Usina, de 1ª: hoje, 18$; anterior, n|cotado.
Usina, de 2ª: hoje, 17$; anterior, 16$200 a 16$400.
Crystaes: hoje, n|cotado; anterior, n|cotado.
Demeraras: hoje, n|cotado; anterior, n|cotado.
3ª sorte: hoje, n|cotado; anterior, n|cotado.
Somenos: hoje, n|cotado; anterior, n|cotado.
Brutos seccos: hoje, n|cotado; anterior, n|cotado.

Entradas:	Hoje	Anterior
Desde hontem, em saccas de 60 kilos	9.000	4.000
Desde 1º de setemb. ppdo. saccas de 60 kilos	39.000	30.000
Exportação:		
Para o Rio de Janeiro, em saccas de 60 kilos	Nada	Nada
Para Santos, saccas de 60 kilos	—	—
Para outros portos do sul do Brasil, saccas de 60 kilos	—	—
Para outros portos do norte do Brasil, saccas de 60 kilos	—	—
Para a Europa, saccas de 60 kilos	—	—
Para os Estados Unidos, saccas de 60 kilos	—	—
Para o Rio da Prata, saccas de 60 kilos	—	—
Existencia em saccas de 60 kilos	29.000	32.000

Abatimento de consumo do mez passado, 12.000 saccas de 60 kilos.

Pinto, Lopes & C.

Escriptorio, r. General Camara, 43 — Rio. *Armazem: r. Coronel Pedro Alves, 98.*
EXPORTADORES E COMMISSARIOS DE CAFE'
(10843)

CUNHA NEVES & C.
COMMISSARIOS
De manteiga e outros artigos
End. telegraphico: Antoneves
Caixa Postal, 1531
Rua do Rosario 140 - Rio de Janeiro. (17791)

ALGODÃO

(RIO)

Esteve o mercado do algodão, hontem, bastante animado e firme, com entregas bem desenvolvidas. Não se verificaram novas entradas, tendo os preços accusado alta bem significativa. Eram, assim, animadoras as condições do mercado desse producto, por isso que a procura promettia augmentar.

MOVIMENTO DO MERCADO

	Fardos
Stock anterior	8.754
Entradas:	
De Natal	—
Do Ceará	—
Da Parahyba	—
De Pernambuco	—
De Victoria	—
Total	—
Saidas	926
Desde 1º	11.302
Stock hontem á tarde	7.828

COTAÇÕES

Por 10 kilos

Sertões	67$000 a 68$000
Primeiras sortes	66$000 a 67$000
Paulista	Nominal
Mediano	62$000 a 63$000

Movimento do mercado durante o mez de setembro proximo passado:

Entradas:	
Do Ceará	4.131
Da Parahyba	3.305
De Mossoró	1.806
De Pernambuco	730
De Maceió	90
De Victoria	84
Do Maranhão	23
Total	13.392
Saidas	11.302
Stock em 30, á tarde	8.754

COTAÇÕES

Por 10 kilos

Sertões	61$000 a 68$000
Primeiras sortes	60$000 a 67$000
Mediano	57$000 a 63$000
Paulista	Nominal

NOVA YORK, 29 de setembro.

Fechamento:	Hoje	Anterior
American Futures, para outubro	28,62	28,82
American Futures, para janeiro	27,75	28,14

Mercado: affrouxou depois da abertura e continuou mais frouxo durante o dia. Os altistas realizam.
Baixa de 20 a 39 pontos desde o fechamento anterior.

NOVA YORK, 1.

Abertura:	Hoje	Anterior
American Futures, para outubro	—	28,62
American Futures, para janeiro	27,68	27,75

Mercado: commercio de caracter normal. Os altistas realizam.
Desde o fechamento anterior, baixa de 7 pontos.

LIVERPOOL, 29 de setembro.

Fechamento:	Hoje	Anterior
American Futures, para outubro	15,39	16,35
American Futures, para janeiro	15,74	15,72

Mercado: affrouxou depois da abertura, mas tornou a recuperar. As firmas de Manchester compram.
Alta de 2 a 4 pontos desde o fechamento anterior.

LIVERPOOL, 1.

Abertura:	Hoje	Anterior
Mercado	Calmo	Estavel
Pernambuco, Fair	17,02	17,58
Maceió, Fair	17,02	17,58
American Fully Middling	17,17	17,33
American Futures, para outubro	16,27	16,37
American Futures, para janeiro	15,57	15,77

Disponivel brasileiro, baixa de 56 pontos.
Disponivel americano, baixa de 16 pontos.
Termo americano, baixa de 10 a 20 pontos.

REPORTAGEM DO MERCADO DO ALGODÃO EM LIVERPOOL

Mercado do disponivel: — Preços mais baixos. Procura regular, mas negocios unicamente moderados.

Mercado do termo: — Melhorou depois da abertura. Os baixistas compram.

MERCADO DO ALGODÃO EM MANCHESTER

Os fabricantes queixam-se em geral.

PERNAMBUCO, 1 (12 hs.)

	Preço por 15 kilos Hoje	Anterior
Mercado	Inalt.	Firme
1ª sorte, vendedores	Inalt.	Retraidos
1ª sorte, compradores	Inalt.	80$000
Entradas:		
Desde hontem, em saccas de 80 ks.	100	Nada
Desde 1º de setembro ppdo., saccas de 80 kilos	7.500	7.400
Existencia em saccas de 80 kilos	4.000	6.000

Abatimento do consumo do mez passado, 3.000 saccas de 80 kilos.

MARTINI
VERMOUTH BRANCO
MARTINI & ROSSI
TORINO
(14254)

OUTROS GENEROS

BANHA

De Porto Alegre (lata de 2 kilos)	2$150 a 2$200
Lata de 1 kilo	— 2$200
Laguna (lata de 20 kilos)	2$050 a 2$100
Itajahy (lata de 2 kilos)	2$100 a 2$150
Lata de 10 kilos	2$100 a 2$150
Lata de 20 kilos	2$050 a 2$100
Mineira e Paulista (lata de 20 kilos)	1$950 a 2$000
Lata de 2 kilos	2$000 a 2$050

ARROZ

Por 60 kilos

Brilhado, de 1ª	54$000 a 60$000
Idem, 2ª	44$000 a 46$000
Especial	46$000 a 50$000
Superior	42$000 a 44$000
Bom	36$000 a 40$000
Regular	30$000 a 32$000

BATATAS

Por kilo

Rio Grande	—	$520

Mineira	$600 a	$640
Paulista	$600 a	$540

MANTEIGA

Por kilo

Mineira, especial	6$700 a 7$000
Dita superior	6$500 a 6$700

XARQUE

Do Rio da Prata	*Por kilo*
Patos e mantas	Não ha
Puras mantas	Não ha
Fronteiras:	
Patos e mantas	Não ha
Puras mantas	1$800 a 2$200
De Minas:	
Patos e mantas	Não ha
Mantas	1$300 a 1$900
De Matto Grosso:	
Puras mantas	1$200 a 1$700
Patos e mantas	Não ha
Do Rio Grande do Sul:	
Patos e mantas	1$400 a 1$900
Puras mantas	Não ha

MILHO

60 kilos

Vermelho, superior	14$000 a 14$500

Amarello	13$800 a 14$200
Branco	15$000 a 15$500
Mesclado	12$000 a 12$500

OLEO DE LINHAÇA

Por kilo bruto

Em barril	3$400 a 3$500
Em lata	— 2$900
De caroço de algodão, por litro	1$550 a 1$650

AGUARDENTE

Por pipa c\|480 litros

De Paraty	280$000 a 290$000
De Angra	260$000 a 270$000
De Campos	230$000 a 250$000

ALCOOL

Por pipa de 480 litros

De 40 grãos	410$000 a 420$000
De 38 grãos	380$000 a 390$000
De 36 grãos	350$000 a 360$000

TOUCINHO

De fumeiro	1$900 a 2$000
Commum	1$500 a 1$600

FEIJÃO

Por 60 kilos

Especial	33$000 a 34$000
Idem, regular	29$000 a 30$000
Fradinho	28$000 a 34$000
Mulatinho especial	23$500 a 24$000
Amendoim	34$000 a 36$000
De côres, de Porto Alegre	38$000 a 40$000
Manteiga	42$000 a 43$000
Enxofre	35$000 a 37$000
Branco, nacional	40$000 a 42$000
Idem, estrangeiro	73$000 a 76$000

TRIGO

BUENOS AIRES, 29.

Fechamento:	Hoje	Anterior
Estado do mercado	Estavel	Firme
Preço por 100 kilos, posto docas:		
Para entregar em outubro	$ 11,50	$ 11,60
Para entregar em novembro	$ 11,40	$ 11,45

Desde o fechamento anterior, baixa de 5 a 10 centavos.

CHURRASCO á CAMPANHA

No espeto, amanhã, e o mais variado e delicioso menu, todos os dias, encontram-se no Restaurant Central á R. Gal. Camara 84.
(19081)

CÁES DO PORTO

Relação dos vapores e pequenas embarcações que se achavam atracados hontem, no Cáes do Porto, até ás 10 horas da manhã:

Armazens Internos	Armazens Mixtos	Classe	Nacionalidade	Nome	Observações
1	—	Vapor	Nacional	"Paraná"	Receb. carga
1	—	Chatas	Nacionaes	Diversas	Embarque de manganez
2	A	Vapor	Italiano	"Roberto Gironi"	
3	A	Vapor	Allemão	"Artus"	
4	A	Vapor	Sueco	"Valparaiso"	
4	A	Chatas	Diversas	c|c do "Trevier"	
5	A	Vapor	Inglez	"Tintoretto"	
6	—	Vapor	Inglez	"Fornmoor"	Desc. carvão E. F. C. B.
7	A	Vapor	Allemão	"Niemburg"	
9	—	Vapor	Nacional	"Tibagy"	Cabotagem
Pateo 11	—	Vapor	Inglez	"Arlanza"	Trans. passageiros
Pateo 11	—	Vapor	Nacional	"Porto Velho"	Cabotagem
Pateo 13	—	Vapor	Noruegue	"Adour"	Desc. trigo
13	—	Vapor	Francez	"Forbin"	Receb. carga
16	—	Vapor	Inglez	"Siris"	Receb. carga
17	C	Chatas	Diversas	c|c do "Darro"	
18	C	Vapor	Italiano	"Taormina"	
Praça Mauá	—	—	—	—	Vago

MOVIMENTO DA BOLSA

Funccionou o mercado de titulos, hontem, completamente destituido de interesse, notadamente quanto ao curso dos papeis em actividade, os quaes permaneciam mal inspirados, observando-se em quasi todos elles a mais sensivel frouxidão.

Os negocios realizados foram pequenos, tendo a sua maior parte constado ainda de apolices geraes e municipaes. Alguns outros titulos de bancos e companhias foram tambem negociados, mas em escala pouco desenvolvida, como se conclue das vendas e offertas adeante.

VENDAS

Apolices:	
Uniformizadas de 1:000$, 2, 2, 3, 3, 11, a	800$000
Diversas Emissões de réis 1:000$, nom., 5, a	758$000
Ditas idem, 2, 5, 10, 12, 20, 25, 40, 50, 70, 76, a	760$000
Ditas port., 1, 1, 1, 3, 4, 5, 20, 40, 105, a	726$000
Ditas idem, 2, 3, 6, 15, 16, 20, 20, 22, 28, 35, 40, 57, a	727$000
Ditas em cautela, 50, a	715$000
Municipaes de 1906, port., 50, a	174$000
Ditas de 1914, port., 2, 45, a	163$000
Ditas de 1920, port., 100, 100, a	157$000
Ditas decreto 1.535, port. 100, a	176$000
Ditas idem, 200, 300, a	176$500
Ditas idem, 75, 100, a	177$000
Popular da Parahyba, 6, a	94$500
Bancos:	
Funccionarios Publicos, 30, a	61$000
Portuguez do Brasil, c|50 %, 300, a	82$000
Idem, integ., port., 32, 50, 50, a	180$000
Commercial, 15, 35, a	194$000
Brasil, 50, a	401$000
Idem, 1, 11, 50, 100, a	402$000
Companhias:	
Diamantifera, 400, a	10$000
Minas S. Jeronymo, 200, a	161$000
Manufactora Fluminense, 50, a	240$000
Progr. Industrial, 700, a	320$000
America Fabril, 30, a	370$000
Docas de Santos, nom., 8, a	430$000

OFFERTAS

Apolices:	V.	C.
Uniformizadas, de 1:000$	800$000	—
Federaes, 5 %	500$000	450$000
Obras do Porto	795$000	790$000
Div. Emissões, de 1:000$, nom.	762$000	760$000
Ditas port.	727$000	726$000
Ditas em cautela	714$000	713$000
E. do Rio (Popular)	98$000	97$000
E. do Rio, de 500$, port.	—	470$000
Obrig. do Thesouro	—	965$000
E. de Minas Geraes, de 1:000$	800$000	—
Municipaes, de lb. 20, port.	—	532$000
Ditas nom.	—	420$000
Ditas de 1906 port.	175$000	—
Ditas nom.	174$000	—
Ditas de 1914 port.	—	163$000
Ditas nom.	165$000	—
Ditas de 1917 port.	—	160$000
Ditas de 1919 port.	—	130$000
Ditas de 1920 port.	157$000	156$500
Ditas decreto 1.535	176$500	176$000
Ditas decreto 1.650	182$000	176$000
Ditas decreto 1.650	—	175$000
Ditas de Nictheroy, 1ª serie	77$000	75$000
Ditas 2ª serie	77$000	—
Ditas de Campos	—	180$000
Ditas Petropolis	—	180$000
Ditas de Bello Horizonte	—	152$000
Popular, da Parahyba	—	94$500
Ditas nom.	—	95$000
E. do Rio Grande do Sul, port.	954$000	950$000
Ditas nom.	930$000	—
Bancos:		
Funccionarios Publicos	61$000	60$500
Portuguez do Brasil, port.	—	180$000
Ditas nom.	—	179$000
Dito c|50 %	83$000	81$000
Mercantil	—	382$000
Commercio	—	184$000
Commercial	197$000	194$000
Nacional	—	220$000
Brasil	402$000	400$000
Lavoura	75$000	—
C. de Seguros:		
Garantia	400$000	320$000
Confiança	—	200$000
C. E. de Ferro:		
Minas S. Jeronymo	—	161$000
J. Botanico, integ	190$000	—
Ditas c|60 %	120$000	—
C. de Tecidos:		
Prog. Industrial	—	320$000
America Fabril	—	370$000
Alliança	270$000	265$000
Corcovado	180$000	—
Santo Aleixo	185$000	—
Petropolitana	400$000	—
Lanificio Petropolis	270$000	220$000
Magéense	—	60$000
Conf. Industrial	233$000	230$000
Manufactora Fluminense	245$000	235$000
Brasil Industrial	401$000	—
Bom Pastor	—	150$000
Diversas:		
Loterias N. do Brasil	64$000	—
Docas da Bahia	45$000	30$000
Docas de Santos	465$000	—
Ditas nom.	434$000	430$000
Terras e Colonização	11$000	9$500
Diamantina	10$000	9$000
Carbonifera de Araranguá	—	25$000
Mercado Municipal	—	130$000
Transporte e Carruagens	50$000	10$000
Registro Mercantil	—	105$000
Centros Pastoris	35$000	—
Armazens Geraes	—	120$000
Melh. no Maranhão	80$000	60$000
Lavand. Confiança	205$000	—
Cervejaria Brahma	—	390$000
Usinas Chimico Marinho	—	240$000
Debentures:		
Docas de Santos	—	201$500
Prog. Industrial	201$500	200$000
Docas da Bahia	161$000	—
Mineira Auto Viação	—	93$000
Santa Helena	—	206$000
Fluminense Football Club	85$000	—
Ind. Santa Fé	203$000	—
America Fabril	—	206$000
Manufactora Fluminense	200$000	195$000
Transporte e Carruagens	200$000	—
Conf. Industrial	—	196$000
Santo Aleixo	—	180$000
Tecidos Magéense	—	160$000
Tecidos Alliança	—	196$000
Tecidos Corcovado	200$000	192$000
Palace Hotel	—	202$000
Brasil Industrial	—	196$000
Fiat Lux	200$000	—

INFORMAÇÕES DIVERSAS

RECOLHIMENTO DE NOTAS

A junta administrativa da Caixa de Amortização, em sessão de 7 do mez de junho, resolveu prorogar por seis mezes, até 31 de dezembro deste anno, o prazo para recolhimento, sem desconto, das notas do Thesouro abaixo declaradas, cujo prazo para recolhimento terminava em 30 de junho do corrente anno, a saber:

Notas de 5$000, das estampas 15 e 16.
Notas de 10$000, das estampas 11 e 12.
Notas de 20$000, da estampa 12.
Notas de 50$000, das estampas 11 e 12.
Notas de 100$000, das estampas 11, 12 e 13.
Notas de 200$000, da estampa 12.
Notas de 500$000, das estampas 9 e 11.

Deverá começar em 1 de janeiro de 1924 a pratica dos descontos marcados no art. 13 da lei n. 3.313, de 16 de outubro de 1888, a que se refere o decreto n. 6.711, de 7 de novembro de 1907.

ASSEMBLÉAS

ANNUNCIADAS

Companhia Marcenaria Auler, dia 3, ás 2 horas da tarde.

Companhia de Seguros M. T. Confiança, para prestação de contas e eleições, dia 6, á 1 1/2 hora da tarde.

Sociedade Anonyma Serraria Moss, para reforma dos estatutos, dia 8, ás 2 horas da tarde.

Sociedade Anonyma Estamparia Leão, para prestação de contas e eleições, dia 10, ás 3 horas da tarde.

Companhia Industrial e Importadora Atlas, para prestação de conta e eleições, dia 10, ás 2 horas da tarde.

Empresa de Terras e Colonização, para prestação de contas e eleições, dia 11, á 1 hora da tarde.

PAGAMENTOS

ANNUNCIADOS

Companhia Luz Stearica, juros.
Empresa S. João da Matta, dividendo de 12$000.
Companhia Transporte e Carruagens, juros.
Banco Constructor do Brasil, dividendo de 6$000.
Companhia Fornecedora de Materiaes, dividendo de 10$000.
Companhia Mineira Auto-Viação, juros.
Apolices Municipaes de Nictheroy, juros.
Associação dos Empregados no Commercio, juros.
Companhia Ferro Carril do Jardim Botanico, dividendo.
Veneravel Ordem Terceira dos Minimos de S. Francisco de Paula, juros.
Companhia de Fiação e Tecidos Confiança Industrial, juros.
Companhia Cervejaria Brahma, juros.
Companhia America Fabril, juros.
Di 23 — Sociedade Anonyma Cotonificio Gavea, juros.
Dia 4 — Companhia Fiação e Tecidos Corcovado, juros.
Dia 5 — Apolices do emprestimo do Estado do Rio Grande do Sul, "Viação Ferrea", juros.
Dia 9 — Companhia Tecidos Santo Aleixo, juros.
Dia 15 — Companhia Progresso Industrial, juros.
Dia 16 — Empresa das Aguas de Caxambú, juros.

REUNIÃO DE CREDORES

Fallencia da Sociedade Anonyma Cortume Santa Cruz, dia 3, ás 2 horas da tarde.

Fallencia de Aarão Moraes de Almeida, dia 6, á 1 hora da tarde.

Fallencia de Roberto Duchesne, dia 6, á 1 hora da tarde.

Fallencia de Gomes & Souza, dia 8, á 1 hora da tarde.

Fallencia de Elias A. Dez, dia 11, á 1 hora da tarde.

TRANSFERENCIAS

SUSPENSAS

Empresa de Terras e Colonização, de 4 a 11 de outubro.

VENDAS JUDICIAES

Dia 3 — 21 acções do Banco do Brasil.

CONCORRENCIAS

ANNUNCIADAS

Dia 2 — Inspectoria Geral de Seguros, para o fornecimento dos artigos ou objectos de escriptorio necessarios a seu expediente.

Dia 3 — Ministerio da Justiça e Negocios Interiores (Escriptorio de Obras), para as obras de concerto, adaptação e pintura da Academia de Medicina.

Dia 3 — Ministerio da Justiça e Negocios Interiores (Escriptorio de Obras), para construcção de uma lavanderia e montagem das machinas.

Dia 3 — Ministerio da Justiça e Negocios Interiores (Escriptorio de Obras), para installação de uma barbearia na Casa de Detenção.

Dia 6 — Directoria do Serviço de Povoamento, para reparação, substituição e collocação de peças novas nos instrumentos de engenharia.

Dia 8 — Directoria Geral dos Telegraphos, para a venda de material inservivel.

Dia 8 — Directoria Geral do Serviço de Industria Pastoril, para acquisição da obra "Flora Brasiliensis", de Von Martins, destinada á estação experimental de agrostologia.

Dia 8—Casa da Moeda, para acquisição de cem mil kilos de discos de cobre e aluminio, para cunhagem de moedas de $500 e 1$000.

Dia 8 — Inspectoria Federal das Estradas, para o fornecimento de superstructuras metallicas destinadas á ponte da Estrada de Ferro Petrolina a Therezina.

Dia 9 — Collegio Militar do Rio de Janeiro, para a venda de uma usina electrica pertencente a este estabelecimento.

Dia 10 — Observatorio Nacional, para concerto dos pavilhões do circulo meridiano Heyde, do da luneta meridiana Heyde e do da luneta zenithal Heyde.

Dia 10 — Francisco de Salles Georges, liquidante da firma E. Bevilacqua & C., para compra de todo o seu activo, constante do inventario a que se procedeu em 15 de julho passado.

Dia 12 — Estrada de Ferro Central do Brasil, para o fornecimento de machinas para a 4ª Divisão.

Dia 12 — Estrada de Ferro Central do Brasil, para o fornecimento de dormentes de madeira de lei, para a linha da officina de Bello Horizonte.

Dia 14 — Estrada de Ferro Central do Brasil, para o revestimento com macadame betuminado e parallelepipedos, do pateo de accesso da estação de Bello Horizonte.

Dia 15 — Observatorio Nacional, para diversos concertos no edificio da administração e do elevador de accesso ao morro.

FALLENCIAS E CONCORDATAS

2ª vara — Alves de Pinho — Foi adiada para o dia 6 do corrente a assembléa de credores desta firma.

— Abdala Kede — O juiz mandou ouvir o curador das massas e o syndico sobre o pedido de annullamento da fallencia, por ter obtido a quitação geral de seus credores.

3ª vara — Duarte Monteiro & C. — Realiza-se hoje, á 1 hora, a assembléa de credores desta firma fallida.

— M. F. Fonseca — Realiza-se hoje, á 1 hora, a assembléa de credores desta firma, para os credores deliberarem sobre a proposta de concordata offerecida, de pagamento de 10 %, a prazo de seis mezes, da data da homologação.

— Affonso & Taranto — Acham-se em cartorio, para exame dos interessados, os creditos apresentados pelo syndico.

— Duarte Monteiro & C. — Acha-se em cartorio a reclamação reivindicatoria de The London and River Plate Bank, por mercadorias, no valor de 7:121$000.

4ª vara — Gomes & Souza — Acham-se em cartorio os documentos apresentados pelo syndico, para que os interessados examinem e apresentem as impugnações que julgarem de direito. A assembléa terá logar no dia 8, á 1 hora.

— Aristides & Rocha — Sobre a reclamação do syndico Ellegui Pedro Jorge, o juiz, depois de conclusos os autos, mandou que se proseguisse na fallencia, visto como o aggravo interposto não póde perturbar ou retardar o curso da fallencia, e o aggravo só póde ser de instrumento. Além do que, na discussão dos embargos do senhor e possuidor, de R. Rocha, os aggravantes procuraram estender a decretação da fallencia a R. Rocha, argumentos estes sustentados no aggravo ao despacho que julgou procedentes aquelles embargos.

CAMARA PORTUGUEZA DE COMMERCIO E INDUSTRIA DO RIO DE JANEIRO

Em 29 de setembro ultimo realizou-se a reunião da directoria da Camara Portugueza de Commercio, que foi a primeira effectuada nas suas novas installações no 1º andar do edificio do Lyceu de Artes e Officios, á avenida Rio Branco n. 174.

O sr. José Rainho, presidente, communicou que a directoria fôra apresentar os seus cumprimentos de despedida ao sr. Gomes Barbosa, 1º secretario, no seu embarque para a Europa, ficando a substituil-o, por esse motivo, o 2º secretario, sr. Avelino Souto da Motta Mesquita.

Em seguida, propoz que ficasse consignado em acta que a directoria da Camara se desempenhára da missão que lhe fôra confiada por um grupo de portuguezes, para fazer entrega do Tinteiro Monumental ao presidente da Republica.

DIVERSAS NOTAS

Uma firma de Barcelona escreveu á Camara do Commercio Internacional do Brasil indagando os endereços dos exportadores de baunilha brasileira.

Tratando-se de uma boa opportunidade para grandes remessas desse producto, a Camara do Commercio Internacional presta-se a encaminhar os offerecimentos e os endereços dos interessados.

MOVIMENTO DO PORTO

VAPORES ENTRADOS

Ante-hontem:

De Bremem e escs., allemão "Nienburg", carga a Herm Stoltz & C.
De Barry Dock, inglez "Ethel-Radcliff", carga a Wilson Sons & C.
De Southampton e escs., inglez "Arlanza", carga á Mala Real Ingleza.
Do Rio Grande e escs., inglez "Siris", carga á Mala Real Ingleza.
De Buenos Aires e escs., francez "Eubée", carga á Cia. Sud Atlantic.
Do Rio Grande e escs., francez "Forbin", carga á Cia. Sud Atlantic.
De Helsingfors e escs., sueco "Valparaiso", carga a Luiz Campos.

Hontem:

De Santos, nacional "Paraná", carga a Delabyte & S.
De Hamburgo e escs., allemão "General Belgrano", carga a Herm Stoltz & Comp.
De Genova e escs., italiano "Taormina", carga á Cia. Italia-America.
De Laguna e escs., nacional "Lucania", carga a Rodolpho de Souza.
De Santos, nac. "Curvello", carga ao Lloyd Brasileiro.
De Rosario de Santa Fé e escs., inglez "Hallside", carga ao Moinho Inglez.
De Mossoró e escs., nacional "Araguary", carga a Pereira Carneiro & C.
Do Havre e escs., francez "D'Entrecasteaux", carga á Cia. Sud Atlantic.

VAPORES SAIDOS

Ante-hontem:

Para Porto Alegre e escs., nacional "Commandante Capella".
Para Parahyba e escs., nacional "Iris".
Para Baltimore e escs., nacional "Poconé".
Para Hamburgo e escs., francez "Eubée".

Hontem:

Para Buenos Aires e escs., allemão "General Belgrano", inglez "Arlanza" e italiano "Taormina".
Para Copenhague e escs., dinamarquez "Pensilvania".
Para o Rio Grande e escs., inglez "Somme".
Para Belem e escs., nacional "Itapema".
Para Porto Alegre e escs., nacionaes "Campeiro" e "Itaquatiá".

MARITIMAS

VAPORES ESPERADOS

Portos do sul, "Commandante Alcides"	2
Rio da Prata, "Tomaso di Savoia"	2
Portos do sul, "Campinas"	3
Rio da Prata e escs., "Andes"	3
Rio da Prata, "American Legion"	3
Rio da Prata, "Flandria"	3
Genova, "Principessa Mafalda"	3
Havre e escs., "Ceylan"	4
Nova York, "Vasari"	4
Bordeaux e escs., "Lutetia"	6
Portos do norte, "Campos Salles"	6
Portos do norte, "João Alfredo"	6
Nova York, "Cubano"	8
Amsterdam e escs., "Gelria"	8
Genova e escs., "Plata"	8
Rio da Prata, "Sierra Nevada"	8
Portos do norte, "Itabira"	8
Nova York, "Vauban"	8
Rio da Prata, "España"	9
Londres e escs., "Highland Glen"	9
Rio da Prata, "Pacific"	10
Rio da Prata, "Duca d'Aosta"	11
Rio da Prata, "Seattle Maru"	11
Japão, "Mexico Maru"	11
Rio da Prata, "Groix"	12
Nova York, "Western World"	12
Portos do sul, "Rio Amazonas"	13
Genova, "Principe di Udine"	14
Rio da Prata, "Cap Polonio"	15
Rio da Prata, "Salta"	15
Rio da Prata, "Arlanza"	16
Bordeaux e escs., "Formosa"	16
Rio da Prata, "Pan America"	17
Portos do norte, "Antonina"	17
Rio da Prata, "Toormina"	18

VAPORES A SAIR

Genova e escs., "Tomaso di Savoia".
Southampton e escs., "Andes".
Antonina e escs., "Porto Velho".
Montevidéo e escs., "Prudente de Moraes".
Porto Alegre e escs., "Itapoan".
Rio da Prata e escs., "Valparaiso".
Rio da Prata, "Principessa Mafalda".
Santos, "Mucury".
Laguna e escs., "Lucania".
Hamburgo e escs., "Curvello".
Cabedello e escs., "Campinas".
Amsterdam e escs., "Flandria".
Nova York e escs., "American Legion".
Bahia e escs., "Commandante Manoel Lourenço".
Laguna e escs., "Commandante Miranda".
Rio da Prata, "Ceylan".
Porto Alegre e escs., "Itaberá".
Laguna e escs., "Flamengo".
Rio da Prata "Vasari".
Manáos e escs., "Ceará".
Hamburgo e escs., "Poeldyk".
Recife e escs., "Itauba".
S. Matheus e escs., "Alliança".
Nova York e escs., "Titania".
Rio da Prata e escs., "Lutetia".
Porto Alegre e escs., "Icarahy".
Laguna e escs., "Etha".
Pelotas e escs., "Itaipava".
Rio da Prata e escs., "Gelria".
Mossoró e escs., "Taquary".
Rio da Prata e escs., "Plata".
Rio da Prata e escs., "Vauban".
Bremen e escs., "Sierra Nevada".
Rio da Prata, "Highland Glen".
Hamburgo e escs., "España".
Aracajú e escs., "Itaituba".
Finlandia e escs., "Pacific".
Porto Alegre e escs., "Bocaina".
Antuerpia e escs., "Mandú".
Iguape e escs., "Piraby".
Montevidéo e escs., "Itabira".
Pará e escs., "Baependy".
Napoles e escs., "Duca d'Aosta".
Rio da Prata e escs., "Deseado".
Bordeaux e escs., "Groix".
Manáos e escs., "João Alfredo".
Ponta d'Areia e escs., "Icarahy".
Porto Alegre e escs., "Jacuhy".
Hamburgo e escs., "General San Martin".
Pará e escs., "Mucury".
Rio da Prata, "Drechterland".
Natal e escs., Rio Amazonas".
Tutoya e escs., "Piauhy".
Rio da Prata e escs., "Cap Polonio".
Rio da Prata e escs., "Avon".
Nova Orléans e escs., "Cabedello".
Rio da Prata e escs., "Formosa".

SYPHILIS DA CABEÇA

6º, *Carlos* curou-se de manifestações da syphilis (dôres de cabeça), com 2 vidros de Luetyl, em 30 dias, gastando 12$000.
Rodolpho tomou 10 vidros de outro depurativo em 2 mezes, gastou 35$000 e não ficou bom.
LUETYL
Só em bôas pharmacias.
(14544)

Rua Carioca, 34, sob.
Alugam-se diversas salas para consultorio ou atelier.
(S 24048)

CASA MOBILADA
HADDOCK LOBO
Aluga-se uma nova com mobiliario todo novo, por 6 ou 8 mezes, esplendida residencia de verão, a familia de tratamento sem creanças. Tratar á rua dos Ourives 83, armazem.

Cêra para dôr de dentes LUSTOSA
Infallivel! Tubo 2$000
Procure na sua pharmacia.
(19116)

Velledina
Formula do Dr. Gouvêa Freire
Usem com segurança, contra a Grippe e resfriamentos. Dois comprimidos por dia, são poderoso preservativo desses males. Drogaria Pacheco, Andradas, 45. Orlando Rangel, drogarias e pharmacias.
(S. 20771)

SAIBRO LARANJEIRAS
Para construcção, primeira qualidade, vende-se á rua das Laranjeiras n. 232, ao preço de 3$000 a carroça.
(S. 26415)

INJECÇÕES
Academico de medicina applica a domicilio. Telephonar das 6 ás 8 da manhã, para Sul n. 277.
(S 2619)

Moveis para escriptorios
Feitos no Paraná de legitima e bella IMBUIA, vende-se. Mostruarios á rua do Mercado n. 36, 1º andar.

O mais poderoso de todos os tonicos

UM HOMEM EXGOTADO

é um ser que perdeu parte dos elementos vitaes de seu organismo. Seu cansaço, talvez prematuro, provém de diversas causas, taes como o excesso sexual ou a intensidade do trabalho mental. Sendo o phosphoro o elemento vital mais indispensavel, pois que sem phosphoro não ha vida, si o homem exgotado repõe a quantidade de phosphoro que necessita seu organismo, sentirá renascer suas forças, voltará á actividade e occupará de novo o logar que lhe compete entre os seres uteis.

Entre os productos pharmaceuticos que se dizem reconstituintes, só ha um cuja riqueza em phosphoro vegetal o torna o tonico indispensavel para contrabalançar o esgotamento.

A PHYTINA, que é o producto indicado, produz effeitos permanentes, ao contrario de outros especificos cujo resultado é passageiro. Um curto tratamento com a PHYTINA bastará para rejuvenescer um homem exgotado.

A' venda nas drogarias e pharmacias, em comprimidos e granulada.

A PHYTINA

Reintegra a Vitalidade

Representantes exclusivos para o Brasil: Herm. Schuback & Cia. — Rua da Candelaria, 83 — Caixa Postal, 237 — Rio de Janeiro. — Fabricantes: Société pour l'Industrie Chimique à Bâle Basiléa — Suissa. (14285)

TUBOS MANNESMANN

do aço sem costura

TUBOS PARA ENCANAMENTOS D'AGUA

em comprimentos até 15 metros

Tubos para Caldeiras, Tubos Galvanisados e Pretos

sempre em stock

Postes para linhas de alta tensão e illuminação. Recipientes para acido carbonico, etc., tubos com flange para mais alta pressão, tubos para perfuração e poços artezianos, etc. etc.

R. PETERSEN & Cia. Ltda.

Rio de Janeiro — Rua Buenos Aires, 178 — Caixa 759. Tel. Norte 6019 e 0584

S. Paulo — Rua da Quitanda, 2—A — Caixa Postal 1.046

10212

32 R. 7 de Setembro 32

MOVEIS AO CONFORTAVEL

pede uma visita aos seus armazens

111 Rua Alfandega 111 (16416)

Seja pratico e economico

Tingindo em casa com:

GERMANIA

A rainha das tinturas populares. (16649)

A SYPHILIS

Molestias de pelle, rheumatismo syphilitico, chagas cancerosas e todas as doenças derivadas do sangue impuro combatem-se infallivelmente com o

DEPURATOL

(EM FÓRMA DE PILULAS)

Marca registrada e approvada pela Directoria de Saude Publica do Rio de Janeiro.

Notavel descoberta da medicina allemã que sobre todos os outros depurativos ou tisanas tem as seguintes vantagens que absolutamente garantimos:

1º — Não exigir dieta especial.

2º — Não ser purgativo, evitando assim o incommodo e ainda o estado de fraqueza em que ficam os doentes tratados com depurativos purgantes.

3º — Não arruinar nem sequer alterar o organismo do doente.

4º — Substituir com vantagem o 606 e as injecções mercuriaes.

5º — Não ter sabor, visto que cada pilula se toma com um gole d'agua.

6º — Ser acondicionado num pequeno tubo de madeira, de fórma a poder andar até na algibeira do collete.

7º — Não serem em regra precisos mais de 6 tubos para um tratamento completo, o que representa uma grande economia, sendo rarissimos os casos em que seja preciso tomar mais alguns.

8º — Fazer sentir grandes melhoras logo ao primeiro ou segundo tubo, melhoras que só por si valorizam o medicamento.

9º — Abrir o appetite e dar o bem estar geral ao doente.

São estas as grandes vantagens deste tratamento sobre todos os outros, que poderão ser confirmados por milhares de pessoas que têm tomado este preparado. Qualquer chaga ou placa syphilitica desapparece a olhos vistos, como por encanto, com este depurativo. Quem tiver a má sina de apanhar o cancro duro e tomar o Depuratol ficará livre, para sempre, da mais ligeira manifestação syphilitica. Em face disto só é syphilitico e só gasta rios de dinheiro, inutilmente, quem quer. Que o saibam todos.

O DEPURATOL encontra-se á venda em todas as boas pharmacias e drogarias. (7514)

A ULTIMA PALAVRA SOBRE PASTA DENTIFRICIA

Limpa rigorosamente sem damnificar o esmalte dos dentes.

The Sydney Ross Company, Inc.

SCENA DE FAMILIA

A sogra entrando. — Como! Outra Briga ainda n'esta casa! Meu genro, adivinho a causa de tudo isto: as suas digestões são difficeis... Pois tome o « CARVÃO DE BELLOC », que lhe trago aqui. Com elle, as suas digestões serão excellentes... e a tranquillidade voltará ao seu lar!

O uso do Carvão de Belloc, em pó ou em pastilhas basta para curar em poucos dias os desarranjos gastricos e as doenças intestinaes: enterites, diarrhéas, etc., até mesmo as mais antigas e rebeldes a todos os outros medicamentos. Produz uma sensação agradavel no estomago, restitue o appetite, accelera a digestão e faz desapparecer a prisão de ventre. E' de uma grande efficacia contra a sensação de peso de estomago antes das refeições, contra as enxaquecas, que resultam das más digestões, contra a azia, eructações, e todas as affecções nervosas do estomago e dos intestinos.

Deposito Geral: Maison FRERE, 19, rue Jacob, Paris. (14030)

Tossis? Tomae BRONCHITAL

Deposito: — RUA URUGUAYANA, 111 PHARMACIA BITTENCOURT. (11327)

Empenhar ?... SO' NA CASA GONTHIER

45 RUA LUIZ DE CAMÕES 47

EMPRESA O VALOR REAL (11394)

Podeis diplomar-vos

Em engenharia: Civil — Industrial — Mechanica — Electricidade — Architectura — Agronomia e Veterinaria pelo INSTITUTO SCIENTIFICO E PROFISSIONAL, filiado á ORIENTAL UNIVERSITY — de Washington — E. Unidos da America, fundado em 1903. Só se informa minuciosamente a quem mandar 5 sellos de 200 réis em carta explicativa dirigida ao INSTITUTO SCIENTIFICO E PROFISSIONAL — Avenida Angelica, 193 — 195 (edificios proprios), São Paulo — Brasil.

Concluido o curso, os diplomas são outorgados, depois de registados na Secretaria de Estado dos Negocios da Agricultura, Commercio e Obras Publicas. (Decreto 2021 de 1911). (S 22639)

Pó Azul — O VERDADEIRO DESTRUIDOR DAS BARATAS!

Se V. Exc. tem BARATAS em casa e deseja vêr-se livre de tão nojenta quão asquerosa praga, adquira immediatamente um pacote de PÓ AZUL, o infallivel MATA-BARATAS, á venda em todas as Drogarias, Pharmacias, armazens, lojas de ferragens, casas de chá e côra e floricultura, emfim, em toda a parte. Uma experiencia do PÓ AZUL equivalerá a uma prova.

Atacado: Rua Buenos Aires, 139 (sob.), com o agente da concessionaria: NOVOTHERAPICA ITALO-BRASILEIRA S|A. (17555)

A GUARDADORA

Guarda e conserva moveis; engradamentos e despachos — RUA MONCORVO FILHO 44 - Antiga Areal. Telephone Norte, 5661. (S. 24378)

Casa importadora de tubos procura

VENDEDOR

com longa pratica e boas relações na praça. Offertas sobre T. M. 2. á "EDANEE". Caixa Postal, 2274. - Rio (14295)

PILULAS VIRTUOSAS

Empregadas com successo nas molestias do estomago, figado ou intestinos. Estas pilulas, alem de tonicas, são indicadas nas dyspepsias, prisões de ventre, molestias do figado, bexiga, rins, nauseas, flatulencias, mão estar, etc. São um poderoso digestivo e regularizador das secreções gastro-intestinaes. A' venda em todas as pharmacias. Vidro, 2$000. Depositarios — J. M. Cardozo & C., rua dos Andradas, 172, Rio de Janeiro. (11933)

Terreno na Praia Vermelha (Urca)

Vende-se um esplendidamente situado e prompto para receber edificação, com 10 m. de frente e muito fundo. Pagamento parte á vista e parte á prestações. Tratar com Maia, á rua Primeiro de Março n. 43, sobrado. Telephone Norte n. 3974. (S 22426)

MATTAS VIRGENS

Vende-se uma propriedade com perto de 600 alqueires cobertos de mattas virgens, á beira da E. F. Leopoldina, districto de Nictheroy. (S 22416)

Escola de Côrte

A mais antiga e conhecida, cursos completos em 14 lições (tres mezes). (11334)

AUTOMOVEL

Vende-se o de praça Ford n. 3234 por qualquer preço. — Officinas Ford — Rua Senador Bernardo... (S 20447)

FAZENDA EM SURUHY

Vende-se a fazenda da Barra, situada á entrada de rio Suruhy, com matto para uma viagem de 10.000 tijolos. Trata-se com M. Oliveira, á rua da Candelaria n. 77, 2º andar. (S 23137)

MOTORES

De fabricantes Fiat, Lancia, da força de 15 e 35 H. P., proprios para embarcações e para autos, completamente novos, vendem-se a preços reduzidos. Avenida Mem de Sá 77. (17.667)

AUTOMOVEIS

Completamente novos, de bons fabricantes italianos e americanos, vendem-se a preços reduzidos de 25 %. Avenida Mem de Sá n. 77. (17.667)

Lições de dansas

Mme. Danitza, de volta da Europa, reabriu seu curso á Avenida Rio Branco n. 431. Das 2 ás 6 horas. (S 23001)

Inglez em 3 mezes

Aulas diarias, para ambos os sexos, 30$000 mensaes. Rua Visconde do Rio Branco 37, 1º andar, sala 6. (S 23491)

EMPREGADO

Precisa-se de um com pratica de ferragens para trabalhar em armazem, separar facturas, encaixotar, etc. Exige-se referencias. Ordenado 250$000. Offertas a "J. L. 100". AGENCIA EDANEE. — Caixa Postal, 2274. (14515)

Doenças do ouvidos garganta nariz bocca

Cura garantida e rapida da OZENA (fetidez do nariz) processo inteiramente novo.

Professor livre desta especialidade na Faculdade de Medicina do Rio de Janeiro. Consultorio: Rua da Assembléa n. 13, sobrado, das 12 ás 6 da tarde. (S 24305)

Salão de barbeiro

O Jalleria Ernani venderá em leilão, quinta-feira, 4 do corrente, á 1 hora da tarde, os luxuosos mobiliarios do predio que guarnecem o salão de barbeiro, á rua da Quitanda n. 87. (S 24660)

Mãe Maria

Attenção

Mãe Maria, celebre cartomante hespanhola, adivinha o presente e o futuro. (14566)

Quarto mobilado

Procura-se em casa decente, para ser alugado a um casal que o occupará somente algumas vezes no mez. Cartas neste jornal a A. B. C. X. (S. 22303)

MME. MISSICK

Ultimas novidades em cintas. RUA DA CARIOCA N. 18, 1º andar. — TELEPHONE CENTRAL 3464. (17434)

HOTEIS & HOSPITAES

A "Fabrica Esphinge", aceita para confeccionar e confecciona por completo, roupas de cama e mesa, para hoteis, estradas de ferro, hospitaes e companhias de navegação. Escriptorio: Rua da Candelaria n. 77, 2º andar. Tel. Norte 7459. (S 23136)

COQUELUCHE

O unico remedio para a sua cura é o COQUELUCHINA. Em todas as pharmacias. (11332)

OZENA

(FETIDEZ NASAL)

Cura garantida e rapida, pelo DR. EURICO DE LEMOS

"especialista de doenças de garganta, nariz, ouvidos e bocca". Professor livre da Faculdade de Medicina do Rio de Janeiro. Consultorio, rua da Assembléa n. 13, sobrado, das 12 ás 6 horas da tarde. (S 24305)

Mme. Laura Cunha

MODAS E CONFECÇÕES

Tem grande quantidade de fazendas e vestidos feitos, capas, robes e mantous. Aceita encommendas de luxo e enxovaes para casamentos. Trabalho garantido, preços razoaveis. Rua da Carioca n. 12, loja. Telephone Central 2665. (S 20.005)

Varejo calçado

Passa-se um bem localizado e bem montado numa das estações de grande movimento da Central, contrato longo, aluguel modico. Trata-se com o sr. Ayres, á rua Camerino 98. (S 23309)

Quarto — Botafogo

Aluga-se um esplendido sem pensão, á rua Farani n. 38. (S 23280)

SALA DE JANTAR

Vende-se linda e pequena, hora, estylo allemão, com Mapia Store. Rua Ibituruna n. 78. (S 22445)

VIGAS DE FERRO

Vende-se muito barato, um lote de vigas double T e U, com grande altura, em perfeito estado. (S 24942)

Escriptorio

Aluga-se um bom escriptorio á rua dos Mercadores n. 8, sobrado. (S 24004)

Leilão de moveis

O leiloeiro Gusmão convida a sua distincta freguezia a visitar o seu armazem á rua de S. José n. 17, onde se acha, uma grande quantidade de moveis. (14232)

Fabrica de Jersey

Sêda, lã, fio de Escossia e algodão, vende-se artigos finos. Travessa da Silva n. 490. Tel. Villa 5878. (S 23190)

Refeições

Hotel Pensão Alencar, fornece a domicilio por preços modicos. Praça José Alencar n. 8. Tel. B. M. 1739. (S 23214)

MENSTROL

Poderoso fortificante e especifico das molestias de senhoras. Suppressão e atrazos ou visitas dolorosas, flores brancas, anemia, colicas uterinas, pallidez das mocinhas, accidentes da idade critica. Em todas as pharmacias. (S 20700)

QUARTO

Aluga-se um, decentemente mobiliado, em casa de familia distincta, a um senhor. Rua do Pinheiro... (S 20700)

Terrenos á rua Paysandú'

Excellentes lotes nas proximidades da rua Ypiranga, podendo-se construir nos mesmos, para pagamento a prestações, desde que o terreno seja pago á vista. Preço entre 5:500$000 a 7:000$000 o metro de frente, conforme a extensão do fundo. Informa-se na Companhia Brasileira de Immoveis e Construcções, Avenida Rio Branco n. 48. (S 22454)

O PILOGENIO

Serve-lhe em qualquer caso

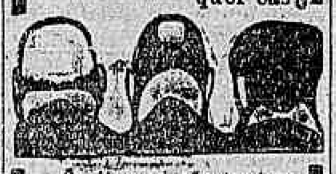

Se já quasi não tem serve-lhe o PILOGENIO, porque lhe fará vir cabello novo e abundante. Se começa a ter pouco serve-lhe o PILOGENIO porque impede que o cabello continue a cair. Se ainda tem muito serve-lhe o PILOGENIO porque lhe garante a hygiene do cabello.

Ainda para extincção da caspa.

Ainda para o tratamento da barba e loção de toilette

O Pilogenio, sempre o Pilogenio

A' venda em todas as pharmacias, drogarias e perfumarias. (11331)

RHEUMATISMO SYPHILITICO

Sr. Pedro curou o rheumatismo syphilitico, em 12 dias, com 1 vidro de Luetyl, gastando 6$000. Paulo, para curar o rheumatismo syphilitico, levou 60 dias, tomou 10 vidros de outro depurativo e gastou 30$000.

LUETYL

Só em bôas pharmacias. (14544)

Fossas Sanitarias "Inco"

approvadas pela Saude Publica

A PRESTAÇÕES

Sjoestedt Brothers

RUA OURIVES N. 56. (16813)

Cera para dôr de dentes LUSTOSA

Infallivel! Tubo 2$000

Procure na sua pharmacia. (19117)

Casa mobilada

Aluga-se á rua da Passagem 192, Botafogo, perto dos banhos de mar. (S 23199)

IMPOTENCIA

Um "Dr. of Chiropractic" garante a cura da "Impotencia", bem como a de todas as molestias nervosas, por meio do methodo chiropractico — ajustamento, massagem e manipulação — que corrige as subluxações e emergencias nos nervos da columna vertebral, sem operação ou drogas. Dr. Albert Abrams. Tratamento sem drogas e baseado na Spondylotherapia e Chiro-psychotherapia. Informações á Avenida Mem de Sá 102, sobrado, das 8 ás 11 da manhã. (14228)

SALA DE FRENTE

Aluga-se uma sala de frente á rua S. José n. 39, 2º andar, para casal sem filhos ou escriptorio. — Trata-se no mesmo. (15547)

(16447)

Neurasthenia - Esgotamento nervoso

Falta de memoria, phosphaturia, convalescenças das molestias, tratam-se com o uso do HEMATOGENOL, de Alfredo de Carvalho. E' extraordinario o seu consumo e os attestados expontaneos dos que tem feito uso. A' venda em todas as pharmacias do Rio e dos Estados. — Depositarios: ALFREDO DE CARVALHO & C. — Rua 20 de Abril, 16 e Rua 1º de Março, 10. (11360)

GRATIS — Si quer ser feliz em empregos, em negocios e em amizade, gozar saude, educar a vontade, augmentar a memoria, a lucidez de espirito e o vigor physico e viril; agir pelo pensamento á distancia, livrar-se das influencias extranhas e dominal-as, vencer as difficuldades da vida e alcançar a felicidade e a paz, peça já o MENSAGEIRO DA FORTUNA. Dá-se em mão ou manda-se pelo Correio, gratis, a quem enviar este annuncio ou citar o nome deste jornal. Só para adultos e não analphabetos. Escrever para ARISTOTELES ITALIA, á CAIXA POSTAL, 604, — Avenida Passos, 25, loja. Rio. Mandenos nome e endereço escriptos com clareza, hoje mesmo. (S 21760)

Caixas d'Agua Higienicas

Systema "Gainet" patente n. 9071 EM CIMENTO ARMADO. 30 % MAIS BARATO QUE AS CAIXAS COMMUNS. Duração eterna. Sjoestedt Brothers Rua Ourives n. 56. (16814)

Hotel Pensão Alencar

Quartos decentemente mobilados. Exclusivamente familiar. Cozinha de primeira ordem. Praça José Alencar n. 8. Telephone B. M. 1739. (S 23213)

As pessoas idosas ou não

que têm a bexiga preguiçosa e cuja urina se decompõe facilmente, devido á retenção, encontram na UROFORMINA DE GIFFONI um verdadeiro ESPECIFICO, porque ella não só facilita e augmenta a DIURESE, como desinfecta a BEXIGA e a URINA, evitando a fermentação desta e a infecção do organismo pelos productos dessa decomposição. Numerosos attestados dos mais notaveis clinicos provam a sua efficacia. Encontra-se nas boas drogarias e pharmacias da capital e dos Estados, e no Deposito: DROGARIA GIFFONI — Rua 1º de Março, 17. (11.194)

AS MÃES

Se as Lombrigas ou a Solitaria perturbam seus filhos, não desanimem. Ha um remedio que ainda não decepcionou ninguem. Uma Unica Dose Basta

TIRO SEGURO

O VERMIFUGO do Dr. H. F. PEERY

Encontra-se em todas as principaes pharmacias e drogarias. (2607)

Relogio pulseira

Gratifica-se a quem encontrar e levar á rua Araujo Gondim n. 4, Leme, um relogio pulseira, de ouro, com tampa de ouro e ago imbutido. (S 22441)

Locomovel 60 cav. eff.

Vende-se. — Travessa Santa Rita n. 33. (S 22436)

BUNGALOW

Aluga-se um bem mobilado em Ipanema, bonde á porta; trata-se na gerencia desta folha. (14502)

CLINICA DE DOENÇAS DO RECTUM E ANUS

Tratamento especial indolor de operação

HEMORRHOIDAS

Sem operação, Dr. Raul Pitanga Santos da Faculdade de Medicina, Passeio 56, sob. de 1 ás 4

ELIXIR DE INHAME

depura fortalece engorda

(593)

MOBILIA

Lindo dormitorio de peroba, completamente novo, lustrado na côr natural, composto de seis peças, vende-se a rua dos Araujos n. 105. (16636)

INGLEZ CONTABILIDADE

Aulas particulares a 20$000. Rua Primeiro de Março 93, 2º andar. (S 19.988)

RUA LEOPOLDO

No Andarahy, dá-se terreno, de um magnifico lote com 11 x 35, informa-se na rua Buenos Aires n. 44, 2º andar, fundos, com Elias. (S 24368)

DEPOSITO

PROCURA-SE GRANDE DEPOSITO PERTO DO CAES DO PORTO. Offertas á Caixa Postal 2375. (S 24125)

Automovel

Vende-se um Ford e outros, licenciados, em perfeito estado, ver e tratar á rua Hilario Gouvêa 70, Copacabana. (S 24143)

Armazem de seccos e molhados

Vende-se livre e desembaraçado o negocio de seccos e molhados bem sortido, com bôa freguezia, em Villa Nova. Rua Major Albino n. 9, Realengo. (S 22.268)

Copacabana

Aluga-se o predio da rua Raymundo Corrêa n. 16, dispondo de quatro bons quartos e demais dependencias, podendo o mesmo ser visto a qualquer hora. (19170)

MACHINAS

Vende-se um cortador de peças de carroças, cabos de ferramentas, etc., dois tornos para madeira, Rua Marechal Bittencourt n. 83 — Nictheroy. (S 22.753)

MOVEIS

Não basta a elegancia para se ter um aposento bem mobilado. E' necessario, sobretudo, o conforto e a arte.

Esses tres factores são a divisa do

Leão dos Mares

RUA DO PASSEIO, 110 (Largo da Lapa).

Fornecemos catalogos, gratis e explicações para os Estados. Os nossos preços são excessivamente reduzidos.

A titulo de reclame fornecemos

Dormitorios completos, embutidos, estylo moderno. . . . . . 1:050$000

Sala de jantar Hollandeza. . . . . . . 1:000$000

(12695)

Para extinguir a caspa — Use BOGRINE LIQUIDA.
Contra a calvicie — BOGRINE LIQUIDA.
Contra a quéda do cabello — BOGRINE LIQUIDA.
Para afinar a pelle — BOGRINE LIQUIDA.
Para o banho — SABONETE BOGRINE.
Casa Hermanny e Perfumarias.
Para lavar a cabeça — BOGRINE LIQUIDA.
Contra cravos e rugas — BOGRINE.
Excepcional champoing — BOGRINE LIQUIDO
Para o toilette da manhã e da noite — BOGRINE LIQUIDO
Para a barba — BOGRINE LIQUIDO.
Contra sardas, espinhas e pannos — BOGRINE LIQUIDO.

(S. 22061)

CLINICA CIRURGICA do DR. CRISSIUMA FILHO

da Academia de Medicina, com pratica dos hospitaes da Europa, dispondo de uma bem montada casa de saude, exclusivamente para os seus doentes (com diarias a partir de 12$000), encarrega-se do tratamento das molestias cirurgicas em geral, e com especialidade das dos apparelhos urinario e da geração (rins, bexiga, prostata, urethra, utero e ovarios), estomago e intestinos (appendicites, hernias, hemorrhoides e fistulas), tumores do ventre, seios e testiculos. Encarrega-se de embalsamamentos. Consultorio: RUA RODRIGO SILVA 7, ás 14 horas. Central 5730. (5163)

BORLIDO MAIA & Cª.

CASA FUNDADA EM 1878

Unicos depositarios do cimento inglez "WHITE" e "BROTHERS", tinta hygienica OLSINA e DERMAPHTHOL, para matar o carrapato do gado.

Telephone 274 — RUA DO ROSARIO, 55 — 58 (11355)

Almanach do "O Pensamento"

O Almanach para 1924 está enriquecido de novas materias de real interesse para os lavradores e commerciantes, ao mesmo tempo que para outras classes da humanidade, como póde ver-se pela taboa das materias que contem: Taboa lunar, Guia Astrologico, dias felizes e infelizes do anno, Influencia da Lua Nova, Notas de Agricultura e Pecuaria, sendo esta parte muito interessante aos agricultores; Predicção do tempo, Horoscopo de 1924, revelando os principaes acontecimentos do paiz e estrangeiro. (Ver as prophecias do Almanach de 1923, todas ellas realizadas); Movimento astronomico da civilização na superficie do globo, Horoscopo da Republica Brasileira (observação muito importante do futuro do Brasil), Variações do Cambio (esta parte é muito importante do Almanach). Variações de alta e baixa dos mercados de generos. O Almanach é vendido a 2$500 livre de porte. — Pedidos á "LIVRARIA "O PENSAMENTO". Rua Rodrigo Silva n. 40 — S. Paulo, ou ao dr. José Lopes, rua Uruguayana 154, 1º andar. — Rio. Para combater o mau olhado, 2$; Livro do exito, 2$; Renascimento e Karma, 3$; Para ser feliz no casamento, 10$; Magnetismo Pessoal (Durville), 4$; Psychometria pratica, 2$, e outros livros sobre OCCULTISMO. (S 18310)

OLEO-RAZ

O unico que não precisa de seccante nem agua-raz. KILO 2$200. Rua Evaristo da Veiga n. 83. — Telephone Central 5499 — Durval. (S 24019)

CASA

Vende-se na rua General Polydoro n. 99, construida de alvenaria; 1º pavimento, sala de visita, jantar, despensa, quarto de creada, cozinha; 2º pavimento, 4 quartos, banheiro, W. C., em baixo banheiro e mais commodidades. Está vasia. Entrega immediata, desembaraçada de qualquer onus. Tratar com o S. Guimarães, á rua da Quitanda 137, 1º andar. (S 22340)

Lições de canto

Mme. Elise Kutscherra de Nys. Do Theatre Royal de Bruxellas, Opera House, Convent Garden de Londres, Scala de Millão. Dá lições de canto, particularmente ou em classe. Preços modicos nas aulas. Possue carta de recommendação da rainha Elisabeth da Belgica. Informações á rua Senador Dantas n. 19. Telephone Central 4630. (S 22303)

FUNDIDORES

Precisa-se nas officinas da Companhia City, á Avenida Pedro Ivo, canto da Avenida do Mangue. (S. 19389)

FAZENDA

Lavrador, antigo, conhecedor e zeloso, arrenda uma fazenda de café e cereaes, perto de estação. Informações para este jornal a W, para ser procurado. Tambem compra. (S 23002)

Casa em Ipanema

Aluga-se uma casa nova, com ou sem mobilia, por 15 mezes, á rua Prudente de Moraes, em centro de terreno de 20 metros de frente; tem sete quartos, tres salas, garage e todas as accommodações modernas. Informa-se no Armazem Moderno, rua 20 de Novembro n. 104. Telephone Ipanema 1037. (S 22932)

ICARAHY

Aluga-se lindo e confortavel palacete perto da praia. Trata-se na rua Gavião Peixoto n. 11. (S 21943)

Coupé-Limousine

Vende-se um Willys-Knight em excellente estado, por Rs. 6:600$000 (Preço unico). Rua Carvalho Monteiro 13. (S 22493)

PRATA

Compra-se; paga-se o melhor agio da praça, na Avenida Rio Branco n. 109. — Casa de cambio. (S 22166)

Trilhos Decauvill

Vendem-se typo 7 kilos, bitola 0.60 10 kilometros. Tratar no Hotel Cruzeiro do Sul, com Herculano Santos. (S 22451)

IMPRESSOR

Precisa-se para machina Phenix na Avenida Mem de Sá 236|240. (S 22427)

PREDIO

Vende-se por 500 contos de réis no centro commercial, na rua da Alfandega, entre Quitanda e Candelaria, um esplendido dando renda dentro de um anno de cinco contos mensaes e luvas de 100 contos. Trata-se com o proprietario, o correctar ... á rua General Camara n. 26, loja. (S 24399)

Leilão de Penhores
15 de outubro
Casa Arthur Alvim
40, Rua Luiz de Camões, 40

De todos os penhores vencidos, cujo catalogo será publicado na Gazeta de Noticias, da vespera, podendo os srs. mutuarios reformar suas cautelas até á hora do leilão. (S 23348)

Leilão de Penhores
GRUMBACH, ROCHA & Cª
FUNDADA EM 1916
31 — PRAÇA TIRADENTES — 31
Proximo á Companhia Telephonica.
EM 9 DE OUTUBRO DE 1923
(S 20549)

Leilão de Penhores
4 de Outubro de 1923
Simon Ettinger
55, Rua Luiz de Camões, 55
(S. 21435)

LEILÃO DE PENHORES
Em 10 de Outubro de 1923
M. GOMES & C.ª
13, TRAVESSA DO ROSARIO, 13
Das cautelas vencidas.
(S 23226)

Leilão de penhores
Em 5 de outubro de 1923
FRANCISCO DE AGUIAR & C.ª
Rua Luiz de Camões, 36
Fazem leilão das cautelas vencidas e previnem aos mutuarios para virem reformar ou resgatar as mesmas até á vespera do leilão. (14480)

Implorando a caridade

ANGELA PECORANO, viuva, com [illegible] annos de edade, completamente cega e paralytica;
MARIA VENTURA, de 96 annos de edade, viuva;
ENTREVADA, rua do Chichorro n. [illegible] casa XVIII, doente, impossibilitada de trabalhar, tendo duas filhas, sendo uma tuberculosa;
CARLOTA, pobre velhinha sem recursos;
ELVIRA DE CARVALHO, pobre velha e sem amparo da familia;
FRANCISCA DA CONCEIÇÃO BARROS, cega de ambos olhos [illegible];
UM INFELIZ ALEIJADO;
FELICIANA LUCAS, viuva, paralytica;
VIUVA SANTOS, com 68 annos de edade, gravemente doente de molestias incuraveis;
JULIETA — EMILIA, duas pobres [illegible];
THEREZA, pobre cegainha sem ninguem;
VIUVA SOARES — Sem poder trabalhar;
VIUVÁ DE UM JORNALISTA, [illegible].

Amas seccas e de leite

PRECISA-SE de uma boa, limpa e carinhosa ama de leite; á rua Toneleros n. 24 — Copacabana. (S 22605) A

Cozinheiros e cozinheiras

[illegible]

Creados e creadas

[illegible]

Empregos diversos

BORDADEIRAS, precisam-se perfeitas [illegible]

BORDADEIRAS e aprendizes, de bordados á mão, precisam-se. Paga-se bem. T. S. Francisco 6, 2º andar. (S 24581) D

CARPINTEIRO, para concertar uma avenida, precisa-se; trata-se á rua 7 Setembro, 207. (S. 24217) D

"PULMONALON NASCIMENTO PEREIRA"

Valiosos documentos de medicos notaveis, sobre o "Pulmonalon Nascimento Pereira"

Experiencias feitas por muitos clinicos competentes têm demonstrado que em poucos dias de uso do preparado o doente sente notavel melhora no estado geral, augmento de peso e optimo appetite, conforme os documentos abaixo:

CARTA DO DR. ANTONIO PEREZ DE ARAGÃO

DISTINCTO CLINICO DE MADRID E ESPECIALISTA DE MOLESTIAS DO PULMÃO.

Prezadissimo collega dr. Nascimento Pereira.

Accuso o recebimento do preparado de v. ex., em cujo uso estão dois dos meus clientes, sentindo ambos, logo nos primeiros dias effeitos tão beneficos de me causarem pasmo!

Tenho experimentado em minha clinica todos os processos, os mais modernos, e, clinicando ha 30 annos, até aqui não encontrei tratamento algum que tivesse a energia e valor do preparado do meu caro collega.

Isso não devia me causar grande surpresa, pois que, estando em principios de abril, de passeio em Lisboa, lá scientificaram-me, no Dispensario D. Amelia, que o tratamento de v. ex. empregam ha quatro annos, e com resultados devéras satisfatorios. Esse facto animou-me ainda mais a proseguir, com confiança, nas minhas applicações.

Tenho, aqui em Madrid, dois collegas que me pedem, com insistencia o preparado, e como é de justiça, tomo real interesse á propaganda do preparado, medicação [illegible]

[illegible]

Madrid, 3 de maio de 1908.

CARTA DE UM ILLUSTRE CLINICO DE MAGDALENA

ESTADO DO RIO

"Prezado collega dr. Nascimento — Cordiaes saudações.

Encontrei o nosso doente bem animado. Notei sensiveis melhoras, principalmente no pulmão esquerdo, onde ainda não ha cavernas, como no pulmão direito, em seu lado médio.

Agradeço-lhe muito a ultima remessa do preparado e subscrevo-me com toda estima. Seu collega e admirador. — *Osorio Tavares.* 3 setembro 908."

CARTA DE UM CONCEITUADO CLINICO EM VASSOURAS

"Prezado collega dr. Nascimento Pereira.

Estou de posse ha dias do seu precioso medicamento que já estou empregando em doente para quem lh'o pedi.

Com immensa satisfação communico ao collega que já estou observando melhoras sensiveis no paciente. Pretendo fazer minuciosa observação [illegible]

[illegible]

Muito e muito grato queira dispôr com franqueza do collega e admirador. — *Thiago de Castro.*

22 de setembro de 1908."

CARTA DE UM ILLUSTRE CLINICO DA BAHIA

"Prezado collega dr. Nascimento Pereira — Meus sinceros cumprimentos.

Peço-lhe o obsequio de remetter-me com urgencia uma nova dóse do seu preparado.

Sendo possivel, peço que o preparado para o uso interno seja enviado em maior quantidade, afim de ser usado durante o tempo que se fizerem as inhalações.

Scientifico ao collega que o nosso doente já vae obtendo melhoras sensiveis, e eu desejo saber se o seu tratamento deve ser continuado por muito tempo, sem interrupção.

Aguardando as suas ordens, subscrevo-me seu collega, atto. admirador e creado. — *Francisco Cardoso.* — Rua das Mercês n. 131 — Bahia."

CARTA DE UM CONCEITUADO CLINICO DE SILVEIRA LOBO, TRATADO COM O PREPARADO NASCIMENTO PEREIRA

"Illustre dr. Nascimento Pereira. Saudações — Passo a exportar [illegible]

[illegible]

Agradecido pela resposta, me subscrevo, seu amigo muito admirador. — *Manoel de Assis Ribeiro.* — Silveira Lobo, 5 de setembro de 1908."

Encontra-se nas drogarias: Granado & Comp. (matriz e filiaes); Silva Gomes & Comp., rua 1º de Março 151; J. M. Pacheco, rua dos Andradas 43 e 47; Drogaria Baptista, rua 1º de Março 10; Casa Huber, rua 7 de Setembro 61 e 63; Araujo Penna Filhos, rua da Quitanda 57; A. Gesteira & Comp., rua Gonçalves Dias 59; M. B. Rodrigues, rua Gonçalves Dias 41; Drogaria Gil, rua Marechal Floriano 154; V. Werneck & Comp., rua dos Ourives 5.

Deposito Geral: RUA DA CONSTITUIÇÃO N. 13. — NASCIMENTO PEREIRA & Cia.
Preço: Uma caixa contendo tratamento completo para 20 dias, 20$000.

(16640)

ENFERMEIRA com longa pratica de sua profissão, vae a domicilio, attende em sua residencia. Rua Theresa Guimarães 12. Botafogo. (S 22421) D

MENINO, offerece-se um de 16 annos para um escriptorio ou casa commercial, dá referencias. Rua Buenos Aires 230, 2º andar. (S 24319) D

[illegible]

PEDREIRO, precisa-se para concertar uma avenida; trata-se á rua 7 Setembro, 207. (S. 24217) D

[illegible]

PRECISA-SE na rua Haddock Lobo n. 203, de um rapaz de 15 a 16 annos, para o serviço de limpeza e recados. (S 24001) D

SYPHILIS HEREDITARIA

7º, O menino *Mauricio* tinha syphilis hereditaria, tomou 1 vidro de Luetyl, ficou forte, com saude, e gastou 6$000.

O menino *Zeferino* tomou 5 vidros de outro depurativo, gastou 18$000 e não ficou bom.

LUETYL

Só em bôas pharmacias.

PRECISA-SE de mocinhas habilitadas em serviços de passamanaria. — Officina da Casa Ratto. Rua Gonçalves Dias, 47. (S. 23182) D

PRECISA-SE de moças para trabalhar em machina de ponto ajour. Prefere-se quem tenha muita pratica. — Casa Ratto. Rua Gonçalves Dias n. 47. (S. 23182) D

[illegible]

SENHORA distincta e muito delicada e carinhosa, deseja collocar-se para tomar conta de uma senhora doente e paralytica. Rua Professor Gabizo 291. (S 24212) D

RAPAZ de tratamento, procura commodo [illegible] (S 23371) D

Casas e commodos centro

[illegible]

ALUGA-SE um quarto mobilado, em casa de familia, a cavalheiro distincto. Assembléa 29, 2º andar. (S 24122) E

Cera para dôr de dentes LUSTOSA
Infallivel! Preço 2$000
Procure na sua pharmacia.

[illegible]

ALUGA-SE mobilada, a casa á rua Otto Simon n. 100, em Copacabana; as chaves estão no n. 102 e trata-se á rua da Quitanda n. 61. (S 22050) E

ALUGA-SE um escriptorio de frente á rua da Carioca n. 16, 1º andar. Das 10 ás 19 horas. (S. 24311) E

ALUGA-SE uma sala mobilada, em em casa de familia, a senhor solteiro; Av. Henrique Valladares n. [illegible], terreo. (S 22282) E

ALUGA-SE em casa de tratamento excellentes commodos com pensão, a pessoas distinctas, por preços modicos; na rua Costa Bastos n. 16. (S 21967) E

ALUGA-SE uma grande e bonita sala de frente, com telephone, casa muito limpa para escriptorio. Rua Misericordia 49, sobrado, perto da rua S. José. (S 22062) E

ALUGAM-SE 2 bonitos quartos mobilados, com todas as commodidades, teleph., etc., só para moços ou senhores. Rua Misericordia, 49, sob., perto da rua S. José. (S 22062) E

ALUGAM-SE esplendidos quartos de frente e uma sala bem mobilada, com pensão; á rua S. Pedro n. 149, 1º — esq. de Uruguayana. (S 24291) E

ALUGA-SE uma casinha reformada de novo, propria para casal; praça D. Antonia, 1; entrada da rua Paula Mattos, pela rua Frei Caneca, 50 mts. distante dos bondes. Aluguel 150$. Tratar á rua Colina n. 81. Tel. V. 3108. (S 24294) E

ALUGA-SE um bom quarto sem mobilia; rua Senador Dantas, 24. (S 24296) E

ALUGA-SE o predio da praça 7 de Março n. 341. Tratar á rua da Alfandega n. 241. (S 22558) E

ALUGA-SE um quarto com pensão, em casa de familia de tratamento; á rua Carlos de Carvalho n. 20, sobrado (Senado). (S 24169) E

ALUGA-SE um quarto mobilado, a moços do commercio, á rua da Carioca n. 12, 2º andar. (S 24172) E

ALUGAM-SE dois quartos, com pensão, a casal de tratamento, ou a dois rapazes solteiros. Rua dos Invalidos n. 208. (S 24175) E

ALUGA-SE por 350$, o predio da rua Barão de Mesquita n. 789, póde ser visto diariamente amanhã, das 8 ás 11 horas. Trata-se na rua Conde Bomfim n. 230. (S 24202) E

ALUGA-SE uma sala de frente, para casal, na rua Areal n. 61. (S 22538) E

ALUGA-SE um bom quarto mobilado, independente, a senhores do [illegible]

[illegible]

Cuidado com a Tosse e com as doenças do peito, dos pulmões e dos bronchios

Não fazemos reclamos improprios da seriedade scientifica.
Não annunciamos a cura do que não é curavel.
Não apresentamos remedios de formulas secretas.
Os nossos remedios beneficiarão, como todos os bons medicamentos, quando estejam bem indicados.

E' certo que uma simples tosse, ou mesmo uma incommoda dôr na garganta ou no peito, é máo signal. Mas ha um remedio soberano, resultado de novas investigações scientificas, preconizado para curar, ou attenuar o máo estar que aquellas doenças causam. Esse remedio é o

ALCATRÃO CREOSOTADO

FORMULA DO PHARMACEUTICO-CHIMICO

MOITINHO

Acalma rapidamente a tosse. Suavisa as irritações do peito, abre o appetite e augmenta a nutrição.

O Alcatrão Creosotado Moitinho é constituido pela associação dos tres medicamentos principaes, que, no tratamento das affecções bronco-pulmonares têm dado os mais seguros e constantes resultados; o creosoto redistilado, phosphatos assimilaveis e o alcatrão.

Entretanto, no intuito de se obterem effeitos certos, de se evitar ao mesmo tempo o minimo phenomeno de intolerancia, tratou-se de levar, neste preparado, até aos seus extremos limites, a pureza dos respectivos elementos que constituem; e é a este cuidado mesmo que o Alcatrão Creosotado Moitinho deve o poder constituir uma medicação respiratoria de uma innocuidade absoluta, de uma actividade notavel, digna, numa palavra, da voga incomparavel com que tem sido acolhido pelo Corpo Medico. O Creosoto redistilado não possue nenhum dos inconvenientes da creosota do commercio, pois não é caustico nem irritante e o cheiro e sabor de que é dotado são acceitos facilmente por todos os doentes.

Numerosas experiencias, muitas vezes repetidas, têm largamente demonstrado a facilidade da sua absorpção pelas mucosas, ao mesmo tempo a sua segura e rapida eliminação.

O Creosoto redistilado modera a tosse, a febre hectica, a dyspneia, accresce e levanta a nutrição, e realiza a verdadeira anti-sepsia das vias respiratorias.

E', numa palavra, o mais seguro agente da therapeutica pulmonar.

O Alcatrão Creosotado Moitinho contém ainda os phosphatos assimilaveis que actuam estimulando a nutrição, facilitando o funccionamento do systema nervoso e do apparelho digestivo, representando, por isso, um grande papel no tratamento das affecções das vias respiratorias, affecções desmineralizadoras em larga escala.

Contém ainda o alcatrão que mata os microbios ruins e fortifica os pulmões enfraquecidos.

Notae, pois, que uma constipação despresada ou mal tratada acaba quasi sempre por degenerar em bronchite, quando se não transforma em tisica pulmonar; ás vezes os accessos de tosse são tão fortes e tão frequentes que abala toda a constituição do individuo; torna-se impossivel conciliar o somno, o pulso está febril; a menor impressão de frio duplica os soffrimentos. Muitas vezes, formam-se tuberculos que, multiplicando-se, obstruem os pulmões; se chegam a suppurar, tornam-se o fóco da desorganização das cellulas do pulmão e ahi occasionam grandes perdas de substancias que designam sob o nome de cavernas. O doente sente uma languidez sem soffrer, e uma melancolia continua. Seus escarros, á principio, brancos, espumosos e nacarados, vão tomando de mais a mais um colorido de máo agouro, e, no ultimo periodo, elles são de um cinzento esverdeado. A existencia desse ser não é mais do que uma lenta agonia e elle fallece com todos os seus sentidos.

Nunca é de mais o cuidado que se tem com uma constipação que não fica logo curada e mais ainda com um começo de bronchite. E' preciso cortar a doença antes que ella degenere em affecção mais grave, e o que ha de mais certo é cortal-a logo no começo.

Tres colheres de ALCATRÃO CREOSOTADO MOITINHO bastam, muitas vezes, para curar em pouco tempo a mais pertinaz tosse. Póde-se até conseguir evitar a tuberculose.

Para se ficar curado das bronchites, dos catharros, das antigas constipações despresadas é bem necessario tomar o ALCATRÃO CREOSOTADO MOITINHO.

Alcatrão Creosotado Moitinho

E' ANTI-BACILLAR, CALMANTE E RECALCIFICANTE.

PARA TOSSES REBELDES	PARA LARYNGITES E TRACHEITES
PARA TOSSES DE GRYPPE	PARA RESFRIADOS
PARA BRONCHITES CHRONICAS	PARA AFFECÇÕES DOS BRONCHIOS
PARA DOENÇAS DOS ORGÃOS RESPIRATORIOS	PARA A ROUQUIDÃO
	PARA CATARRHOS

O REMEDIO SOBERANO E' O

Alcatrão Creosotado Moitinho

Depositarios: — Granado & Cia., rua 1º de Março n. 14; Pacheco, Andradas n. 43; Huber, Sete de Setembro n. 63; Gesteira, Gonçalves Dias n. 59; Baptista, 1º de Março n. 12 e Ribeiro Menezes & Cia., Uruguayana n. 91. (14273)

ALUGA-SE a boa casa da Estrada da Freguezia n. 760, Jacarépaguá, para ver na mesma; trata-se á travessa do Rosario n. 9. (S 23339) E

ALUGA-SE sala de frente mobilada, para senhor só. Evaristo da Veiga n. 19, 2º. (S 24254) E

ALUGA-SE o predio á rua Sacadura Cabral n. 43, por contrato de 3 annos. Trata-se no Banco Alliança, rua do Rosario n. 144/6. (S. 24340) E

ALUGA-SE uma boa sala de frente, mobilada, com pensão, a casal de respeito e sem filhos, na avenida Gomes Freire, 28, sobrado, casa sem outro inquilino. (S. 22678) E

ALUGA-SE um quarto a dois rapazes do commercio, na rua Uruguayana, 7, 2º andar. (S. 24384) E

ALUGA-SE, barato, boa sala, no ponto mais central da Av. Rio Branco n. 149, com telephone. (S 24010) E

ALUGAM-SE bons escriptorios, na rua do Mercado n. 34, 1º andar. (S 24279) E

ALUGAM-SE bons quartos, na rua do Mercado n. 34, 2º andar. (S 24279) E

ALUGA-SE um commodo de frente, bem mobilado, a casal ou pessoa de respeito, em casa de familia, á rua Senador Dantas n. 82. (S 23367) E

ALUGA-SE sala mobilada, independente, com ou sem pensão, em casa de familia estrangeira. Av. Mem de Sá n. 329. (S. 22552) E

ALUGA-SE na Avenida Rio Branco, n. 59, 2º andar, appartamento independente, com sala de frente e dois quartos internos, todos encerados, juntos ou separados; unicos inquilinos, servindo para morada, escriptorio, etc. (S 24313) E

ALUGA-SE um quarto em casa de familia, a casal sem filhos; rua João Caetano n. 40. (S 24171) E

ALUGA-SE por 100$, bom escriptorio com janella; rua da Carioca n. 52, 1º, com o photographo. (S 24323) E

ALUGA-SE uma sala de frente mobilada, para casal; com pensão ou sem pensão; preço 200$, na praça da Republica n. 227, sob., junto á E. F. C. B. (S 24331) E

ALUGA-SE um escriptorio mobilado e com telephone, na rua da Assembléa n. 7, sob. (S 22591) E

ALUGA-SE um quarto bem mobilado, com pensão; tem telephone, banho, á rua Ubaldino do Amaral, 89, proximo á rua do Senado. (S. 24333) E

CASA mobilada, traspassa-se, á rua Carlos de Carvalho, 22, sob., ver e tratar do meio dia ás 5 da tarde. (S 21978) E

QUARTO, em casa de familia, com ou sem mobilia, a rapazes ou casal, aluga-se á rua Riachuelo 145, 2º andar. [illegible]

QUARTO — Aluga-se, independente, mobilado, rua Buenos Aires 161-A, 1º andar. T. N. 2093. (S 24378) E

QUARTOS de frente, mobilados e com pensão, para casaes distinctos, alugam-se por preços modicos, na Pensão Internacional. Convivencia exclusivamente familiar. Av. Mem de Sá 201, Tel. N. 471. (S 22651) F

SALA e quarto, mobilados, alugam-se, em casa de familia, com optima pensão, a casal ou rapazes, sómente a gente séria, rua Relação 39. (S 24365) F

SALA — Aluga-se mobilada, com ou sem pensão, a moços ou a rapazes, com liberdade, rua do Senado 188. (S 22636) F

ALUGA-SE uma loja para deposito; rua Riachuelo n. 13; trata-se das 3 ás 6 da tarde. (S 24310) E

SALA — Aluga-se uma com mobilia de casal, de frente, e independente, a senhor do commercio, á avenida Mem de Sá 118. (S 22555) E

POMADA RENY
Extingue sardas, pannos, manchas, rugas, espinhas e cravos.
(10766)

Lapa e Santa Thereza

ALUGAM-SE quartos a rapazes do commercio; na rua da Lapa n. 36 (casa limpa). (S 24267) F

ALUGAM-SE tres quartos mobilados, com ou sem pensão; rua do Oriente n. 43, bonde Paula Mattos. (S 24216) F

ALUGA-SE em Santa Thereza, dois bons quartos contiguos, de preferencia a pessoas do commercio. Bonde á porta, a 15 minutos do centro. Informações, phone 3653, Central. (S 22579) F

ALUGA-SE em Santa Thereza, uma casa mobilada ou não, ou traspassa-se o contrato de 4 annos, a quem comprar os moveis, tem 7 quartos e salas, varanda, jardim com esplendida vista da bahia e duas entradas, podendo servir para 2 familias; tratar na av. Mem de Sá, 71. Pharmacia. (S. 24382) F

ALUGA-SE em casa de familia uma boa e bem mobilada sala de frente, a casal ou senhor de tratamento, á rua Sylvio Romero n. 18. (S. 24352) F

Cattete, Laranjeiras, Botafogo e Gavea

ALUGAM-SE dois optimos e arejados quartos, ricamente mobilados, janellas para jardim, com pensão, a casaes ou cavalheiro de fino trato, em casa de familia de tratamento. Rua Paysandu', 187. (S. 23122) G

ALUGA-SE em casa de familia de tratamento perto dos banhos, um optimo aposento bem mobilado com pensão, a casal distincto. Phone B. M. 3198. R. Buarque Macedo, 13. (S. 24095) G

ALUGAM-SE, sem pensão, com café de manhã, quartos mobilados para rapazes e com pensão (preços a tratar) — Cattete n. 242, proximo ao largo do Machado. (S 21856) G

ALUGA-SE em casa de familia, um quarto mobilado, com ou sem pensão. Preço modico. Praia do Russell, 164. (S. 24025) G

ALUGA-SE uma boa sala de frente, bem mobilada, a casal de tratamento, com pensão de primeira ordem, Rua do Cattete, 335. (S 23310) G

ALUGA-SE, na rua Bambina n. 36, em casa de familia de tratamento, um bom quarto de frente, com ou sem mobilia, pensão e banho quente. Telephone Sul 2702. (S 19697) G

ALUGA-SE uma sala e um quarto, em casa de familia de todo o tratamento, Praia do Flamengo, 130. (S. 24100) G

SALVADOS DO INCENDIO
VENDAS por conta do SEGURO
CASA MANCHESTER
RUAS: Gonçalves Dias 5 / Uruguayana 8

LOTES de CAMISAS e PYJAMES
LOTES de CUECAS e CEROULAS
LOTES de GRAVATAS E LENÇOS
LOTES de MEIAS para HOMENS, SENHORAS e CREANÇAS em Seda, Fio e Algodão
LOTES de TOALHAS e COLCHAS
VENDAS de VERDADEIRA VANTAGEM para o PUBLICO.
(14870)

(189) FOLHETIM DO "CORREIO DA MANHÃ"

Martyr da Calumnia

por LUIZ DE VAL

— Eu não sou tão poderoso como tu, que pensas dominar e vencer tudo. Não engraço com os juizes nem com os tribunaes, e penso fugir delles.

Fez uma pausa, e terminou:

— Agora tu dirás o que pensas e o que decides da tua parte.

Julia teria dado gostosamente o resto da sua vida para possuir naquelle instante, por um momento só que fosse, o poder absoluto e incontrastavel dum Deus, para destruir com uma maldição todos os seus inimigos, para melhor dizer, todas as victimas que se escapavam das suas garras. E teria dado gostosa a sua vida, não já por gozar do fructo do seu triumpho que, lisonjeando a sua alma perversa e orgulhosa, provaria a Carlos que as suas zombarias eram tolas.

Mas, por fortuna dos outros e desgraça délla, a logica da situação brilhava nas palavras de seu marido, e ella não tinha armas nem poder para sair airosa da situação. Só lhe restava o recurso da fuga.

O conde tinha razão. O seu futuro era o presidio, por desbaratar bens alheios, confiados em deposito a ambos.

— Fugir, fugir! murmurou Julia desanimada. Isso é vergonhoso!

— Mais vergonhoso é o carcere, replicou Carlos.

— Não ha outro recurso?

— Nenhum.

— Não se conformarão elles com os bens que restam? Na verdade, só temos gasto metade da fortuna.

— Ainda que fosse menos, era o bastante.

— Talvez ella não queira perder-me.

— Trata-se delle, e elle não terá attenção alguma. Sabe que não és das que agradecem a compaixão, e procurará desfazer-se de nós.

— Talvez não.

— Sim, filha. Nós somos um estorvo para elles. E demais, nós no seu logar, fariamos o mesmo.

— Fugir, fugir!

— E depressa, pois o juiz já terá lido a queixa.

— E para onde vamos?

— Por agora, para Paris. Temos em nosso poder por fortuna, alguns milhares de duros. Aproveitemol-os no nosso socego.

— E depois?

— E depois veremos.

Julia passou a mão pela fronte. Ergueu-se altiva, e disse, exhalando um grande suspiro:

— A Paris... ou aonde quizeres, mas voltaremos quando tiver passado esta nuvem.

— Ainda abrigas alguma esperança?

— E por que não?

— Estás doida.

— Ver-se-á se estou doida ou não, replicou Julia, rindo ferozmente.

Carlos não fez caso, e encolheu os hombros.

Como se vê, Sobradiel tinha razão, ao pensar que Julia era um inimigo terrivel, porque nunca se daria por vencida.

Com toda a rapidez possivel, os condes arranjaram as suas malas, e guardaram quanto dinheiro e joias possuiam. Até levaram as que pertenciam a Neves.

Naquelle tarde sairam com Jayme para a França.

O colosso seguiu-os sem murmurar, cabisbaixo, zangado, como um cão velho e fraco, maltratado por seu dono, que acompanha indifferente, sem cuidar em nada, quasi sem vontade.

XIV

O FILHO ABANDONADO

Anoitecera mais cedo; a claridade do dia se obscurecera pelas grandes e negras nuvens que durante o dia se haviam agglomerado no espaço, ameaçando uma descarga de chuva torrencial. E a ameaça se cumpriu ao chegar a noite.

Antes das 10 horas, quando os porteiros começavam a fechar as portas das escadas, e a gente ia escasseando nas ruas pouco centraes, principiou a chover.

Meia hora mais tarde, os trovões estalavam, os relampagos illuminavam o horizonte, e a agua corria pelas ruas em enxurradas. A tempestade, estacionando-se sobre Madrid, descarregava os seus furores.

Na rua de Zaragoza, se viam encostados á parede uma velha e um pequeno, muito mal vestidos; elle, descalço e com uma boina suja, já estragada, e ella com uns grandes sapatos rotos, sem abrigo para o frio, e cobrindo a cabeça com as saias muito velhas. Contaria uns 66 annos; tinha o rosto pallido, cheio de rugas, olheiras profundas, e os labios um pouco arroxeados, revelando grande angustia.

O pequeno teria uns 12 annos, muito magro e amarellento estava triste.

— Não se sente melhor, avó? perguntava com interesse o rapazinho, olhando anciosamente para a velha.

— Estou mal, meu filho, muito mal, respondeu ella fazendo esforço para se ter em pé.

— Pois aqui não nos molhamos.

— Não foi a agua que me fez mal.

— Foi o frio, não é verdade, avó? Faz muito frio! Se nós pudessemos chegar á casa onde dormimos... Mas com esta chuva, chegaria lá a avó encharcada até aos ossos.

— E, tambem, não tenho forças... já não posso andar tanto.

— Pobre avó!

E o rapazinho não chorou, ao pronunciar estas palavras, mas o seu rosto escaveirado pela magreza, e os seus grandes olhos amortecidos pela fome, bem patenteavam a sua angustia.

Chorar um homemzinho de 12 annos, que nunca ninguem acariciava, e que não tivera outras caricias senão os rudes affagos de sua avó desenganada da vida, descontente do destinho e desfallecida pela fome! Era coisa impossivel! Para ter sentimentos é preciso que uma mãe, ou um ente muito querido e muito bondoso, tenha arraigado em nossa alma o germen desses sentimentos, cultivando-os com as suas constantes caricias, com as suas dedicadas ternuras. Porém, Colás, o pobre Colásilho, que assim se chamava o espigado rapasito, alto de mais para a sua edade, e muito bom para ser um filho abandonado, não havia conhecido o mais pequeno carinho.

A chuva continuava caindo torrencial. Eram raros os transeuntes que cruzavam perto de Colásilho e de sua avó. Os poucos que passavam, não traziam guarda-chuva, e iam recolher-se nos porticos da praça.

De repente, a velha estremeceu. Encostou-se muito ao muro, e resvalou, pouco a pouco, até ficar sentada no chão.

— Avó! avó! exclamou o pequeno muito assustado.

— Não grites, Colás, lhe disse ella com a voz entaramelada. Póde acudir gente, virem os guardas e fazerem das suas; esses indignos... remedeiam tudo levando uma pobre para o asylo dos mendigos, onde se está peor do que andar ao desamparo.

— Mas o que tem a avó?

— O que hei de eu ter? Que a comida fria não assenta bem aos meus avançados annos; que já tenho soffrido muito, e talvez seja chegada a minha hora.

— Não, não, a avó não ha de morrer.

— Demais o desejaria eu.

— Que seria de mim sem a minha avó?

— Viverias como tens vido.

— Sósinho!

— Sósinha me deixou tua mãe, aquella cadella da minha filha, que Deus me deu para meu castigo. E, comtudo, eu vivi... mal, é verdade, mas vivi. Morrer ella e nasceres tu foi uma e a mesma coisa. E como o maldito, aquelle tratante que te deu a vida, não queria bonecos, lá foi Manuela aguentar-se com o seu neto, e errar com elle pelas ruas. Que será de ti sósinho? O mesmo que nós ambos temos sido, entendes? Pedir esmola, apanhar pontas de charuto, trapos, papeis, farejar como um cão faminto, e viver como se possa exposto a que algum dia te esmague a carruagem de teu pae.

— Meu pae tem carruagem?

— Creio que sim; o que elle não tem, é vergonha.

— E minha mãe foi sua mulher?

— Estás a ler! Pensas que as mulheres bonitas e pobres se fizeram para casar com os senhores ricaços? Não, meu neto, não. O pobre sempre servirá o rico.

— Mas... viviam juntos?

— E' como dizes.

Colásilho calou-se.

Algum pensamento triste lhe passou pela mente, e as pupillas lhe brilharam com o calor das lagrimas, que não corriam, mas que parecia formar-lhe um nó na garganta.

— Que máos são os ricos! murmurou elle.

A velha, tendo ouvido esta exclamação inconsciente, disse com a voz um pouco mais enfraquecida:

— Máos são muitos, a maioria. Todos não. Egoistas, sim, isso são todos... Até nós, os pobres.

(Continúa)

Fogões economicos "Wallig"
a lenha e a carvão

Fabricantes
WALLIG & Comp.
Porto Alegre

FILIAL
RIO DE JANEIRO
Rua Mar. Floriano Peixoto, 5

Peçam prospectos (14261)

PILULAS
VIRTUOSAS

Effeito rapido e radical nas molestias do
ESTOMAGO, FIGADO, INTESTINOS E RINS

Soffreis de azia, digestões laboriosas, nauseas, vomitos, tonteiras, calor na cabeça, dôres de cabeça, peso no estomago depois das refeições, dôres no estomago, somnolencia depois das refeições, somno agitado, lingua suja, enxaqueca, colicas do figado, pallidez, frautulencias, hemorrhoidas, fastio?

E' porque os vossos orgãos digestivos acham-se atacados do terrivel mal DYSPEPSIAS. Tomae sem demora as PILULAS VIRTUOSAS que logo nas primeiras dóses encontrareis o bem estar desejado.

PILULAS VIRTUOSAS

E' o unico medicamento que não falha na prisão do ventre, facil de usar, sem diéta.

Vidro, 2$000 — Pelo Correio, 2$500.
ALMEDIA MARTINS & Cia. — Rosario, 172. (11274)

COMPRAM-SE predios e terrenos, bem localizados. Informes detalhados á caixa 2 do "Jornal do Commercio". A Empresa. (S. 24256) N

CASA. Vende-se por 18 contos, com 3 salas, 2 quartos, á rua Machado Coelho n. 49; trata-se com Valladares, á praça Olavo Bilac, 5, sob. tel. 1681. (S. 24123) N

TERRENO. Compra-se um lote de terreno, perto de bonde, dando-se 500$ á vista e o resto a prestações. Cartas a F. M., Caixa postal 2777. (S. 24009) N

VENDE-SE um bom predio e 12 lotes de terrenos, com frente para duas ruas: Ferreira de Andrade n. 118 e rua Pedro Alvares Cabral, na estação do Meyer, bonde de Cachamby á porta, em leilão pelo Iglesias, sexta-feira, 5 de outubro, do corrente, ás 4 1/2 horas da tarde, em frente aos mesmos. (S. 22324) N

VENDE-SE uma casa na Circular da Penha, toda arborisada e toda murada; trata-se á rua Ennes Filho n. 19. (S. 24222) N

VENDEM-SE 2 barracões edificados em optimo terreno que mede 15m,40 de frente por 88m,00 de comprimento, á rua Theodora da Silva n. 345, Villa Isabel, em leilão, pelo leiloeiro PALLADIO, quinta-feira, 4 de outubro de 1923, ás 4 1/2 horas da tarde, em frente aos mesmos. (S. 22450) N

VENDEM-SE dois pequenos e bons terrenos, á rua Teixeira de Azevedo ns. 95 e 97 (Engenho de Dentro), em leilão, pelo leiloeiro Palladio, quarta-feira, 3 de outubro de 1923, ás 4 horas da tarde, em seu armazem, á rua S. José n. 57. (S. 23253) N

VENDEM-SE casas por 6, 8 e 10 contos; tratar com Antonio, rua Francisco Ennes n. 10, Penha, Circular. (S. 23211) N

VENDE-SE por motivo de viagem um automovel "Ford" particular, com todas as peças novas, e funccionando bem, licenciado, etc. na rua Souza Franco n. 33; até ás 10 horas da manhã. (S. 24285) O

VENDE-SE uma machina de costura Singer. Ver rua Republica, 21. Quintino Bocayuva. (S. 24326) O

VENDE-SE um bom gramophone, com armario e chapas, por motivo de viagem, á rua Souza Franco, 33, até ás 10 horas. (S. 24283) O

SE O CONTRATOSSE

NÃO PRODUZIR O EFFEITO que annunciamos, para qualquer tosse, mesmo a tosse dos tuberculosos até ao 2º gráu, bronchites simples ou chronicas, falta de somno, dôres nos pulmões, irritação da garganta ou da larynge, coqueluche, asthma, constipação, grippe, etc., DEVOLVEREMOS IMMEDIATAMENTE O DINHEIRO, á RUA DE SANT'ANNA, 216, Rio. — *Medicos notaveis o receitam.* — Sabor agradavel. — Dóse: Adultos: 4 a 5 colheres por dia. — Creanças: colheres de chá. — *O CONTRATOSSE* deve ser usado quando todos os remedios falharem. (11329)

Terrenos — vendem-se optimos lotes, bem situados, nas ruas Uruguay, Ladislão Netto, Maxwell, Pontes Corrêa, Juparanã, Indayassú, Barão S. Francisco Filho e Barão de Mesquita até 5 annos de prazo. Trata-se ...

VENDE-SE um predio novo, prompto a ser habitado; tem 2 quartos, 2 salas, cozinha, etc. Terreno 10 x 50, todo arborisado; Anchieta, 5 minutos da estação; rua Adauto Miranda n. 1-A — Preço 8:000$000. (S. 23092) N

VENDE-SE: 60$, um formulario do Engenheiro de Laharpe francez, edição 1923, novo, um aspirador de Poeiras Birum, 500$, para limpeza rapida de casa. Escrever 70, rua Leão, ao sr. João Corrêa. (S. 24276) O

VENDE-SE uma quitanda na trav. R. G. do Norte n. 2, Meyer, ponto de futuro. (S. 23362) O

VENDE-SE por 85 contos, facilitando a paga, confortavel palacete á rua Conde Bomfim ...

...co 20 contos e quinhentos; tratar directamente com o proprietario. (S. 23000) N

VENDE-SE á rua Conde de Bomfim n. 253, bello palacete, garage etc.; inf. 55, rua Larga. (S. 22135) N

VENDE-SE em Icarahy, uma casa em centro de terreno, perto dos banhos de mar, tendo varanda ao lado, jardim e toda pintada de novo; trata-se á rua Mem de Sá n. 485. (S. 23006) N

VENDEM-SE dois ... um á rua Jockey-Club, de optima construcção, centro de terreno, 70 contos, um á rua Mariz e Barros, de bello estylo novo, centro de terreno, 80 contos, um em Petropolis, avenida Cruzeiro, 85 contos. Trata-se com o corretor Moniz, á rua General Camara n. 36, loja. (S. 23145) N

VENDEM-SE 8 casas, com 2 quartos, 2 salas, quintal; rua Marechal Machado Bittencourt n. 94; trata-se no 92; preço 15:000$000 cada; é escusado intermediario. (S. 23015) N

SABONETE DE ROSS

Usado pelas pessoas de bom gosto. (3781)

VENDE-SE uma casa com 2 salas, 2 quartos e cozinha, recente construcção, em terreno que mede 20m, 6, por 50m,0, em S. João de Merity, linha auxiliar. Trata-se com o sr. Salvador, no caldo de canna, á rua da Matriz, naquella localidade. (S. 22276) N

VENDE-SE um predio antigo, com grande terreno local proprio para trapiche ou para fabrica, na praia de S. Christovão n. 61, em frente ao trapiche Pavão, em leilão, pelo Iglesias na, quarta-feira, 3 de outubro do corrente anno, ás 4 1/2 horas da tarde, em frente ao mesmo. (S. 22325) N

VENDE-SE um predio assobradado com porão habitavel, situado a 3 minutos do largo do Estacio, construcção solida e em perfeito estado, tendo jardim ao lado, dividido em 3 salas, 7 quartos, boa sala de banho, demais dependencias e quintal. Preço, 55 contos, trata-se com o proprietario, á rua D. Manoel n. 28, sobrado. (S. 22485) N

VENDE-SE o predio n. 52, da rua Gomes Carneiro, em Ipanema, em condições a combinar com o proprietario, na rua da Quitanda n. 60, 1º andar, das 11 e meia ás 12 e meia. (S. 24227) N

VENDE-SE o solido predio á rua Visconde de Itauna n. 75, com 2 pavimentos, alugado por contrato, de 810$000 mensaes, em leilão, na sexta-feira, dia 5, pelo leiloeiro Gusmão. (14224) N

PO' DE ARROZ
RENY

Medicamentoso, adherente e perfumado.
Adhere mesmo sem creme.

VENDE-SE o bello e confortavel predio da praia de Botafogo n. 112, com 2 pavimentos, tendo no 2º, cinco optimos dormitorios e demais dependencias para familia de alto tratamento, vende-se em leilão, quinta-feira, dia 4, pelo leiloeiro Gusmão. (14223) N

VENDEM-SE optimos terrenos, promptos a edificar, na rua Werna de Magalhães e Condessa Belmonte, 1 minuto e 2 linhas de bondes. Tratar com S. Guimarães, Quitanda n. 157, 2º andar. (S. 22341) N

VENDEM-SE tres boas casas, estando uma desoccupada, na rua João Romariz ns. 59, 59 A e 61, estação de Ramos. (S. 24198) N

VENDE-SE a casa da rua Duqueza de Bragança n. 15, Andarahy, toda pintada a oleo, com tres quartos, duas salas, banheira, aquecedor e fogão a gaz. (S. 24205) N

VENDE-SE o bonito e elegante predio á rua Victor Meirelles n. 69, estação Riachuelo, jardim na frente, 3 quartos, 3 salas e grande quintal, vende-se em leilão, pelo leiloeiro Gusmão, na quarta-feira, dia 4. (14231) N

Cães e gatos...

cavallos, bois e outras especies de animaes, quando atacados de lepra, sarna, gafeira, darthros, piolhos, bernes, bicheiras e carrapatos, são rapida e radicalmente curados com o SABÃO DOGUE. Faz renascer o pello.

UM SABONETE, 2$500. PELO CORREIO, 3$500

Deposito geral á rua Uruguayana n. 66.
PERESTRELLO FILHO & Cia.
Casa A' GARRAFA GRANDE. (11358)

VENDEM-SE os predios ns. 61, 63 e 63-A, da rua Rocha, do lado da estação, (Espolio). Pódem ser vistos a qualquer hora. Vendem-se em leilão, na proxima semana, pelo leiloeiro Gusmão. (14233) N

VENDE-SE um terreno com 30 ms. por 11; rua Atalaia; trata-se á r. Henrique Scheid n. 76, das 8 ás 11 horas. (S. 24200) N

VENDE-SE a casa da rua Barão Bom Retiro, 504. Póde ser vista depois das 10 horas. (S. 23370) N

ALUGA-SE o sobrado e o armazem da rua Machado Coelho n. 63. Trata-se na rua General Pedra, 122. (S. 22572) J

ALUGA-SE, prestes a concluir-se e a familia de tratamento, por contrato, o bello palacete da avenida Rio Comprido, 341. Trata-se á rua do Ouvidor n. 45, 1º, sala 2, das 3 ás 5. (S. 22595) J

ALUGA-SE um bom quarto, com pensão, em casa de familia; á rua Senador Furtado n. 28 (praça da Bandeira). (S. 24292) L

ALUGA-SE boa sala de frente, em casa de pequena familia, a uma senhora; travessa Universidade n. 37 — Aldeia Campista. (S. 24293) L

ALUGA-SE uma bella sala de frente, a moços do commercio, no Campo de S. Christovão n. 50. (S. 24093) L

COMPRA-SE PRATA
e Notas da Caixa de Conversão

Moedas da Monarchia .... agio 60 %.
Moedas da Republica .... agio 25 %.
Notas conversiveis — o melhor agio da praça.
Na casa de cambio de F. MONERO'
Avenida Rio Branco, 49. (14533)

ALUGA-SE um predio á rua Bomfim n. 181, por contrato; trata-se á rua Padre Miguelino n. 12. Catumby. (S. 24083) J

ALUGA-SE a casa moderna á rua D. Cecilia n. 21, Rio Comprido, com cinco quartos e demais accommodações, de conforto, jardim, quintal e passagem, com José. S. Pedro, 88, sob. de 1 ás 5 hs. (S. 22469) J

ALUGA-SE um quarto mobilado ou sem mobilia, em casa de familia decente, onde não ha outros inquilinos, a um cavalheiro ou senhora só; dá-se pensão. rua Colina, 55. Estacio. (S. 22669) J

EM casa de familia distincta, aluga-se um bom quarto a rapazes do commercio. Ver e tratar das 3 em ...

ALUGA-SE uma espaçosa sala de frente, á rua Sergipe n. 111, em casa de familia de tratamento, a senhoras ou dois rapazes solteiros, que trabalhem fóra. (S. 22556) L

ALUGA-SE uma boa casa na rua Heraclyto Graça n. 37, antiga da Mangueira, toda pintada de novo; aluguel 250$000. A chave acha-se no predio junto, 35. (S. 24163) L

ALUGA-SE casa com 8 commodos, á rua General Argollo, 21, junto ao Campo de S. Christovão, chaves no local. Trata-se á rua D. Maria n. 69, Aldeia Campista. Tel. V. 5854 (S. 22280) L

ALUGA-SE um quarto em casa de familia, á rua S. Christovão n. 507, sobrado. (S. 23082) L

Com o uso do
"SANGUINOL"
no fim de 20 dias nota-se

FLUXOSEDATINA
O GRANDE REMEDIO DAS SENHORAS

COMPRA-SE qualquer objecto usado, roupas, tapeçarias, metaes, chumbo, machinas, moveis, pianos; não se desfaz antes de chamar — Norte 4618. Visconde Itauna, 183. (S. 22576) S

COMPRAM-SE moveis, pianos, machinas de costuras usadas, casas mobiladas, moveis avulsos; paga-se bem; attende-se a chamados. Tel. Norte, 6305. Rua Visconde de Itaúna 161. (S. 22660) S

H. Lerche

Machinas para lacticinios e frigorificos.
Vasilhames para leite
Motores e dynamos
Rua São Pedro n. 105
CAIXA POSTAL 2374
RIO DE JANEIRO (16250)

COMPRA-SE roupas usadas de homens, moveis, machinas de costura e tudo que tenha valor; paga-se mais que qualquer outra casa; á rua José Mauricio, 36. Tel. Central 5931. (S. 24273) S

CARTOMANTE, vidente e somnambula, rua S. Leopoldo n. 19, Nitheroy, proximo á ponte das barcas. (S. 21835) S

COMPRAM-SE vestidos, capas e roupas feitas de senhora. Paga-se bem. Rua da Lapa 43, sob. Tel. C. 2009. (S. 22526) S

... Não devem usar a pasta Neutralizadora. E' a unica que neutraliza a acção desse sal e evita a queda dos dentes. Drogaria Werneck, Ourives 5 e 7. (S. 23284) S

Gonorrheno 1 só vidro basta! para qualquer gonorrhéa desapparece os corrimentos em 3 dias. Vº. 3$. Pelo correio 5$. R. General Pedra 88 e N. 88. (S. 19798) S

Gonorrhéa Syphilis Cura da gonorrhéa aguda ou chronica, em poucos dias, por processo allemão de exito absolutamente comprovado, bem como de todas as suas complicações. — Tratamento da syphilis e todas as suas manifestações, com injecção indolor, de effeitos garantidos. — URUGUAYANA 134, de 8 ás 11 e 1 ás 6. — DR. RUPERT PEREIRA. (S. 24332) S

IMPOTENCIA — Seu tratamento. Assembléa 54, das 9 ás 9, DR. PEDRO MAGALHÃES. (S. 21624) S

MME. VAGUIMAR, reside á rua S. Leopoldo n. 19, Nictheroy, proximo á ponte das barcas. (S. 21834) S

MACHINA SINGER de costura, concertam-se a domicilio. Tel. Villa 2659. (S. 22641) S

MACHINA singer de costura compra-se uma ou uma cautela da mesma. Tel. Villa 2.659. (S. 22641) S

Doenças das vias - urinarias
(Venereas e Cirurgicas)
Dr. ESTELLITA LINS — (Da Cruz Vermelha)
Com pratica nos Hospitaes da Europa

Tratamento moderno das doenças da *Urethra, Prostata, Bexiga, Ureteres e Rins:* Exame endoscopico da Urethra e Bexiga; Methodo pessoal na cura da *Blenorrhagia* e complicações; tratamento pela electricidade do *estreitamento da urethra;* Operações dos orgãos genitaes e rins; Sala especial para senhoras; Installações de Raio X e Laboratorio de analyses; Applicações electricas e vaccinas autogenas, etc. S. JOSE' 81 — Das 10 ás 12 e das 15 ás 18 horas. (11362)

COMPRAM-SE e vendem-se joias de todos os valores, com seriedade; na "Joalheria Valentim"; rua Gonçalves Dias n. 37, fone 994 C. (S. 21284) S

CHAPÉOS DE SENHORA — Fazem-se e reformam-se pelo menor preço; rua Sta. Luiza n. 184, sob. Tel. C. 1786. (S. 18868) S

CAUTELAS; da Caixa Economica e das casas de penhores, compram e pagam bem. C. Moraes & Cia., á rua Luiz de Camões, 56, tem placas encarnadas n. 56. (S. 19981) S

MORADIA — Um homem de cidade, educado, com occupação no commercio, alugaria dois a tres commodos em casa de pouca familia, tendo logar para a cozinheira fazer os trabalhos de pequena cozinha; pede-se informações por carta a Alberto Fernandes, neste jornal. (S. 22570) S

MME. ANNA, seria, trabalha muitos annos nesta cidade, e sempre com bons resultados, todos vão sahir com certeza o presente e o futuro até o fim da vida, rua Buenos Aires 202. (S. 22624) S

MACHINAS de escrever, officina de 1ª ordem e deposito de Underwood, Remington, Royal e Corona ...

Casamentos ...

Faça imediatamente uzo dos

Comprimidos "Bayer" de Helmitol

que alivião os sintomas originados pelas doenças das vias urinárias, tais como as cistites, prostatites, urinas turvas, etc.

(11143)

PEDE-SE ao sr. José Peixoto Fortuna, residente á rua Ipanema 77, ou á rua General Camara n. 107, sob., com urgencia, para negocios de seu interesse. (S 24017) S

SENHORA de todo respeito precisa alugar um quarto sem mobilia, preferencia no Leme. Cartas á rua Tonelero n. 44, ara. Carvalho. (S 22609) S

SYPHILIS

e consequencias cura radical; injecções IN-DOLCRES, de sua preparação, 606 e 914. Assembléa n. 54; das 10 ás 21. DR. PEDRO MAGALHÃES. (S 21625) S

UMA senhora, dá pensão 80$ e 90$ mensaes, na avenida Rio Branco 110, 1º andar. (S 24380) S

GONORRHEA

e suas complicações. Cura radical por processos seguros e rapidos. — DRS. JOÃO ABREU e BRANDINO CORRÊA. Das 8 ás 19 horas. Rua da S. Pedro 64. Tel. Norte 5803. (16809)

VENDEM-SE capas para mobilia, a 25$. Stores bordados com armação a 25$; á rua Senador Euzebio, 18, tel. Norte 4079. Casa Verde. (S 16811) S

VESTIDOS e roupas brancas, fazem-se com modelo ou figurino, Rua S. João Baptista 55, c. 22. (S 24297) S

MEDICOS

Dr. Alvino Aguiar

Pulmões, estomago e rins — Tratamento das anemias, esgotamento nervoso, etc. — Consultorio: rua S. José n. 51, ás 4 horas. Telephone 3868, Central. Residencia: travessa do Torres n. 27. Telephone 4465, Central. (11384)

MOLESTIAS dos olhos, nariz e ouvidos — Dr. Neves da Rocha, membro da Academia de Medicina do Rio de Janeiro, medico de diversos hospitaes desta cidade, com longa pratica, no paiz e nas clinicas de Berlim, Paris, Vienna e Londres. Avenida Rio Branco n. 90, todos os dias das 12 ás 16. (S 24304) S

Clinica de Senhoras

Tratamento moderno das hemorrhagias, colicas uterinas e suspensões das regras, sem operação; nos casos indicados emprega tratamento seguro para evitar a gravidez, sem operação, sem dôr e sem prejudicar a saude. — Dr. Neves. Rua Sete de Setembro n. 186, das 9 ás 11 e de 1 ás 4. (S 22334)

Zumbidos nos ouvidos

Tratamento pelo Dr. Neves da Rocha, com exito seguro dos zumbidos nos ouvidos, pela massagem vibratoria e pelas correntes de alta frequencia. Os zumbidos diminuem logo nas primeiras applicações e acabam desapparecendo completamente. Consultas das 12 ás 17. Avenida Rio Branco n. 90. — Rio de Janeiro. (S 24304) S

Dr. Reynaldo de Aragão

Clinica de senhoras — Gynecologia e Obstetricia — Recem-chegado de Paris, Berlim e Vienna e pertencendo ao Hospital Pró-Matre, abriu seu consultorio no Largo da Carioca numero 18, onde dá consultas, todos os dias ás 3 da tarde, nas segundas, quartas e sextas. Telephone cons. C. 2.705. (14457)

RAIOS X

Exames e photographias das doenças do estomago, intestinos, figado, pulmões, coração, rins, etc. Electricidade medica. Preços modicos. DR. RENATO DE SOUZA LOPES, professor da Faculdade das 3 ás 6 á Rua do S. José 39. (11325)

ELECTRICIDADE medica — Tratamento com muito proveito de grande numero de molestias, especialmente as da causa nervosa, as paralysias, as neurasthenias, as molestias chronicas e as molestias da pelle, pelos agentes physicos; alta frequencia, banhos hydroelectricos, banhos de luz, ozona, electricidade estatica, correntes galvanicas, faradicas, electrolyse, galvano caustia, massagem vibratoria, raios X — DR. NEVES DA ROCHA — Av. Rio Branco 90. (S 24304) S

Fraqueza genital.

Tratamento das diversas formas por methodo bio-chimico, sem perigo e com excellentes resultados. Dr. Cocio Barcellos, ex-assistente da Fac. de Med., medico da Polic. de Botafogo. Das 9 ás 11 (exceptuando domingos) e das 4 ás 6. S. José 53. Tel. C. 3864. (14305)

Syphilis, Gonorrhéa

914 Allemão (legitimo) med. e app. 208. Néo-silbersalvarsan; inj. mercuriaes indolores; cura radical da gonorrhéa e complicações, por processos os mais modernos, seguros e rapidos. Tratamento abortivo, cura em poucos dias. — Dr. Cocio Barcellos, ex-assistente da Fac. de Med., medico da Polic. de Botafogo. Das 9 ás 11 (exceptuando domingos) e das 4 ás 6. S. José 53. Tel. C. 3864. (14304)

DR. A. MONTEIRO, 21 annos de clinica, sendo 6 annos na Europa, medicina e cirurgia, em geral, gratis aos pobres, das 10 ás 6 horas da tarde, rua Larga 55. Fornece e applica por 20$000, mas o legitimo 914 allemão. (S 7142) S

SYPHILIS — CURA RADICAL — MOL. SENHORAS e OPERAÇÕES. MOL. PULMÕES e CORAÇÃO. R. Invalidos 46. — Tel. 3554, C. DR. ZEFERINO BASTOS. (S 24213)

DENTISTAS

DENTISTA

DR. MOREIRA SENNA. Extracções e tratamento de dentes completamente sem dôr. Collocação de dentes com ou sem chapa, corôas, pivots, obturações a porcellana, etc. Trabalhos rapidos e garantidos por longo tempo, por preços modicos, das 8 ás 8 horas da noite. Rua Uruguayana 226, esquina de Marechal Floriano. (S 24337)

DENTISTA Dr. Aldo Cunha — Trabalhos rapidos, garantidos e sem dor; á rua Marechal Floriano 55. (S 16994) S

Prothese dentaria

Achamo-nos habilitados para a execução de qualquer trabalho de prothese pelos preços mais vantajosos. Acceitam-se serviços dos Estados. — Peçam lista de preços. Sob a direcção de AUGUSTO STUMM e ROCHA LEÃO. Rio, Praça Tiradentes n. 66. Telephone Central 2298. (S 10234) R

Dentes bonitos

Encontram-se nas afamadas dentaduras anatomicas, confeccionadas pelo laureado cirurgião-dentista Dr. Silvino Mattos, á rua 7 Setembro, 231. (S 22610) R

DENTISTA — DR. ARGEMIRO PINTO (com pratica das Escolas de Paris, Londres e New-York). Obturações a legitima porcellana. Collocações de dentes, etc. Phone C. 165, 123, rua Assembléa, 123, 1º andar. (S 16744) Z

DENTISTAS — Não vendam sem verificar meus preços. Rua Carioca 41, 2º andar, com Peçanha. (S. 24324) S

GABINETE dentario — Aluga-se um, diariamente, das 7 ás 10 e das 5 ás 9 da noite, á rua S. Bento 176. Tel. C. 4790. (S 24176) R

OURO para Dentistas

Em stock, permanente, garantido em qualidade e afinado pelo processo mais adeantado.

Preços desde 1 gramma
Ouro em laminas ou em discos:

24 K — Gramm. — 7$600
22 K — Gramm. — 7$200
20 K — Gramm. — 5$500
Ouro em fio:
18 K — Gramm. — 5$500
Prata Fina em laminas $300

VIANNA, IRMÃO & C.ª

Secção de Afinação de Metaes Preciosos). RUA PEDRO 1º, 28 e 30. (Antiga Espirito Santo) (S. 23283)

Dr. Silvino Mattos

Laureado especialista em dentaduras, com ou sem chapas, parciaes ou duplas; em extracções e tratamentos de dentes sem a minima dor; obturações a platina, ouro, porcellana, PIVOTS, corôas e dentes de ouro, etc. Toda a obra é feita com perfeição, rapidez e em prestações. Rua Sete de Setembro, 231, proximo á rua Uruguayana, das 7 da manhã ás 9 da noite, todos os dias. Phone: 1.555 Central. (S 22610) R

DENTISTAS. Exijam a broca, a Godiva, a amalgama e a Pasta de Base Alston que são legitimamente as melhores. Em todas as casas dentarias do Rio e do interior. (S 16808) R

PROTHETICOS. Para obter bons dentes Alston Novalloy, o Vulcanite, o Revestimento Alston, o Cera De Alston, etc., etc. Em todas as casas do Rio e do interior. (S 16808) R

Dr. Silvino Mattos

Laureado com as maiores e mais elevadas recompensas em varios Congressos Scientificos e em numerosas Exposições Universaes, Internacionaes e Nacionaes, é o mais antigo especialista em dentaduras. 25 annos de pratica. Especialista em dentaduras americanas, parciaes e duplas. Rua Sete de Setembro n. 231, proximo á praça Tiradentes. Phone 1.555 Central. (S 22610) R

PARTEIRAS

MME. GUIN, prof. parteira de Barcellona e Rio. Partos e curativos de senhoras. S. José 77. Tel. C. 1127. Acceita parturientes á rua Rua de Macedo 78. Tel. Beira Mar. (S 17955) Y

SENHORAS

Partos. Tratamento dos abortos e suas consequencias, corrimentos, colicas utero-ovarinas, regras irregulares e atrazadas. Consultas das 3 ás 21 horas. DR. PEDRO MAGALHÃES. (S 21627) Y

MME. PALMYRA que adquiriu a sua Casa de Saude, tratamento de senhoras, atende na rua Cesario 20 annos; Av. Gomes Freire, 37. Tel. C. (S 12273) Y

Professores e professoras

AULAS individuaes de linguas e mathematica, pelo prof. dr. Washington. Carioca. Praça Tiradentes n. Tel. C. 2823. (S 24103) Z

AULAS de inglez pratico. Mrs. Mary Clare. Francez pratico, M. De Fousey (francez). Edif. Odeon, sala 8. (S 23376) Z

CURSO de francez, diurno e nocturno, dirigido por competente professora franceza, para ambos os sexos, rua S. Clemente, 258-A. Vae á residencia dos alumnos, para aulas particulares. Dá referencias. (S. 23269) Z

CENTRO DOS DACTYLOGRAPHOS — Ensina dactylographia com direito ao curso mechanico; mensalidade 3 vezes na semana, 10$000. Praça Tiradentes 35, sob. (S. 24139) Z

COPIAS á machina $600. Circulares Commerciaes. 7 Set. 107. ESCOLA URANIA (S. 24372) Z

500 RÉIS a hora, alugam-se machinas de escrever, assignatura de 10 horas 3$000. Praça Tiradentes 35. (S. 24139) Z

DACTYLOGRAPHIA — Mensalidade de 10$ e 15$, 4 e 6 vezes na semana. ESCOLA ROYAL, Av. Rio Branco 151 e Archias Cordeiro 159, Meyer. (S 23232) Z

DACTYLOGRAPHIA, Tachygraphia, cursos de linguas e commercial. Esta escola ensina correspondencia commercial gratuita aos seus alumnos, sendo: diurno para moças, nocturno para rapazes; 7 Set. 107. ESCOLA URANIA. (S 24374) Z

ESCRIPTURAÇÃO, calculo e todo o preparo para boas collocações no alto commercio, inclusive bancos, por guarda livros perito, que coadjuva a collocação do alumno. R. Andradas 17, sobrado. (S 22664) Z

ESCREVER A' MACHINA — Curso completo em todas as machinas, 50$000; tres aulas por semana, 10$000 mensaes; aulas diarias 20$; "ESCOLA VELOX". Largo de S. Francisco 36, 1º.

ENGENHEIRO civil, lecciona particularmente mathematica. Cardoso Junior 14, Laranjeiras. (S 20935) Z

FRANCEZ — Ensina-se este idioma em poucos mezes, methodo rapido, preço modico. 47, rua Alice de Figueiredo, Riachuelo. (S 22553) Z

ESCRIPTURAÇÃO MERCANTIL e bancaria, ensina o Prof. M. Lemos, 7 Set. 107, 1º. (S 23125) Z

INGLEZ

Professor de Londres. Lições particulares 20$. Rua 1º de Março n. 95 — 2º andar. (S 24252) Z

INGLEZ, Mr. Rodger, americano, ensina este idioma por preço modico; á r. da Alfandega n. 199. sob. (S 23360) Z

MACHINA DE ESCREVER. Alugam-se a 500 rs. a hora. Praça Tiradentes 35, sob. (S. 24868) Z

MUSICA Piano e Violino, ensina-se 10$000 mensaes, rua Venancio Ribeiro n. 79, E. Dentro. (S 16793) Z

PROFESSOR BARBOSA, lecciona portuguez, francez e arithmetica; preços modicos; rua Alfandega 199 (S 23361) Z

Physica, Chimica e Historia Natural

Precisa-se de um preparador habilitado; Rua Marquez de Abrantes n. 258. (14311)

PROFESSOR allemão ensina este idioma e prepara no latim; preço modico; vae a domicilio. sr. Severino. Phone B. M. 137. (S 24240) Z

PROFESSORA — Moça diplomada, ensina portuguez, a estrangeiros. Cartas a P. C., neste jornal. (S 23354) Z

PROFESSORA diplomada pela Escola Normal, lecciona particularmente em sua residencia ou a domicilio Rua do Cattete, 321, sobrado. (S 24078) Z

PROFESSORA franceza — Ensino pratico, rapido do francez; á rua do Carmo n. 71, 3º. Fal. traducc., correspond. Tel. C. 2823. (S 19546) Z

PREPARATORIOS — No "Propedeutico" se lecciona as 12 materias para exames — por meio de mensalidade a taxa de 25$ mensaes. Secretaria: Pr. Tiradentes, 9, das 3 ás 6. Tel. C. 2823. (S 19546) Z

VIOLINO e piano. Professor allemão, rua Didimo XXXI (Villa Ruy Barbosa). (S 24563) Z

ULTIMOS ANNUNCIOS

APARTAMENTO ou duas salas, com linda vista, agua esplendida, com boa pensão, aluga-se, Conde Velho 139. Laranjeiras. (S 24347) G

ALUGA-SE bom quarto mobilado, um cavalheiro distincto, com café e roupa de cama, 120$. Rua Silveira Martins 76, casa 14, junto ao 2. (S 23391) G

BORDADEIRAS á mão, precisa-se para a officina da Lingerie Elegante, á rua do Cattete 116. Paga-se bem. (S 24391) D

COSTUREIRAS a mão, para roupas brancas, finas, precisa-se, na rua do Cattete 116, paga-se ajudantes e aprendizes. Bom ordenado. (14281) D

COSTUREIRAS á mão, para vestidos finos de lingerie, precisa-se de oito moças, á rua do Cattete 116, acceita-se ajudantes e aprendizes. Paga-se bem. (14281) D

PRECISA-SE, á rua Paulo Frontin 16, 1º andar, á direita, uma empregada de 20 a 30 annos, para fazer companhia de uma artista, fazendo outros serviços e que possa viajar. (S 22685) D

SAIEIRAS e corpinheiras, precisam-se de diversas, na rua do Cattete 136. Bom ordenado. (14281) D

SYPHILIS DOS OLHOS

4º, *Henrique* curou a syphilis dos olhos, garganta e ouvidos, com 3 vidros de Luetyl em 60 dias, e gastou 17$000.

Oscar tomou 20 vidros de outro depurativo em 4 mezes, gastou 75$000 e não ficou curado.

LUETYL

86 em bôas pharmacias. (14544)

Pensão Esperança

Optimas salas, ricamente mobiladas, com agua corrente e esplendida pensão. Rua do Cattete n. 201. — Exclusivamente familiar. (S 24222)

MARMITAS

Fornece a domicilio por 130$000 mensaes, optima cozinha. Largo do Machado á Gloria, no Cattete n. 201. "Pensão Esperança". (S 24222)

COSTUREIRA

Precisa-se de uma que trabalhe em camisas de homem. Com Victor de Sá, á rua Sete de Setembro n. 29, (loja). Tel. N. 1526. (S 24223)

PENSÃO ODESSA

A' rua do Cattete n. 136, dá refeições á meza e para fóra, bem fornece para fóra. Fala-se francez. (S 24215)

Mobilia para sala de jantar

Vende-se uma com quatro, esty- lo moderno. Rua da Quitanda 14, 2º andar. (S 24211)

Lutos urgentes

Tinge-se na tinturaria Alliança, em 24 horas. Telephone 5551 Central. Vae a domicilio. (S 24196)

GALGO RUSSO

Vende-se um lindo; a tratar com Ribeiro, das 8 ás 11 da manhã, á rua dos Invalidos n. 214. (S 24188)

MEDICO PARA O INTERIOR

Para informações na drogaria, rua Marechal Floriano Peixoto n. 57, com o sr. Fernandes. (S 24332)

MACHINA SUN

para fazer meias, completa e em perfeito estado, e gravatas vende-se uma com 180 agulhas, sem uso. Dirigir cartas para esta redacção a A. F. C. (S 24102)

GRANDE LOTERIA DA CRUZ VERMELHA BRASILEIRA

(LEI N. 4.230, DE 31 DE DEZEMBRO DE 1921)

1ª LOTERIA DO PLANO A

Extracção em 10 de outubro 1923

8.000 bilhetes		640:000$000
Menos 25% ..		160:000$000
75% em premios		480:000$000

PREMIOS

1	premio de	200:000$
1	premio de	20:000$
1	premio de	10:000$
5	premios de 2:000$	10:000$
15	premios de 1:000$	15:000$
350	premios de 300$	105:000$
800	terminações simples do 1º premio, a 150$000	120:000$
1.173		480:000$

Preço do bilhete, 100$

1ª LOTERIA DO PLANO B

Extracção em 14 de novembro 1923

8.000 bilhetes		640:000$000
Menos 25% ..		160:000$000
75% em premios		480:000$000

PREMIOS

1	premio de	200:000$
1	premio de	20:000$
1	premio de	5:000$
2	premios de 2:000$	4:000$
11	premios de 1:000$	11:000$
400	premios de 300$	120:000$
800	terminações simples do 1º premio, a 150$000	120:000$
1.216		480:000$

Preço do bilhete, 100$

2ª LOTERIA DO PLANO X

Extracção em 27 de dezembro 1923

11.000 bilhetes ..		2.420:000$000
Menos 25%.		605:000$000
75% em premios		1.815:000$000

PREMIOS

1	premio de	1.000:000$
1	premio de	100:000$
1	premio de	50:000$
1	premio de	20:000$
2	premios de 10:000$	20:000$
10	premios de 4:000$	40:000$
20	premios de 2:000$	40:000$
40	premios de 1:000$	40:000$
350	premios de 500$	175:000$
1.100	finaes a 300$	330:000$
14526		1.815:000$

Preço do bilhete, 250$

Pedidos e informações com os agentes

L. COSTA & C. RUA CHILE 3 — **CASA GAU'CHO**

Telephone Central 5.470—Caixa postal 481—Endereço telegraphico GAU'CHO—Rio

A importancia total dos premios da primeira loteria já está depositada no Banco Ultramarino

Os premios sorteados serão pagos immediatamente pela

CASA GAU'CHO

Bilhetes á venda em toda parte 14299

ATOPHAN "SCHERING"

em comprimidos

O maior eliminador do ACIDO URICO de effeitos surprehendentes no RHEUMATISMO AFFECÇÕES da PELLE DORES SCIATICAS NEVRALGIAS ARTHRITE GOTTA

(19253)

Machinismos para assucar

Desde o apparelho mais simples até á machina mais complicada e moderna

M. Hilpert & Co.

Rua da Alfandega, 99. - Caixa 2026
RIO DE JANEIRO 14283

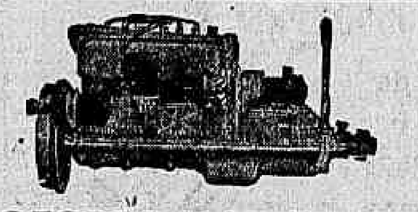

MOTORES MARITIMOS

todas as forças em stock.
Reversões e todos os accessorios.
Est. Mestre & Blatgé, S. A. Rua do Passeio, 48|54. (14226)

MOTOR 500 H. P.

Com condensador, alta e baixa pressão, com caldeiras a vapor. Vendem ERNESTO COCITO & Cia., Caixa Postal, 701. SÃO PAULO. (14286)

TOSSE — Peitoral S. Caetano

— puramente vegetal — Não contém drogas irritantes e perigosas como o opio, bromoformio, codeina, morfina, creosoto, etc. — Cura garantida de qualquer tosse secca ou nervosa — bronchite, asthma, rouquidão, influenza. Com a primeira colher o allivio é immediato — A' venda nas principaes pharmacias e drogarias — Deposito: Rua 24 de Maio 154 — Telephone Jardim 10. (S 24244)

QUER GANHAR SEMPRE NA LOTERIA ?

A Astrologia offerece-lhe hoje a RIQUEZA. Aproveite-a sem demora e conseguirá FORTUNA e FELICIDADE. Orientando-me pela data do nascimento de cada pessoa, descobri o modo seguro que, com minhas experiencias, todos podem ganhar na loteria, sem perder uma só vez.

Milhares de attestados provam as minhas palavras. Mande seu endereço e 500 réis em sellos, para enviar-lhe GRATIS "O SEGREDO DA FORTUNA" — Endereço, sr. P. Tong — Calle Alsina n. 1591 — SAN FERNANDO — (Prov. de B. Aires). Republica Argentina — (Escriptorio 2.) (S 16129)

Readquira o Vigor da Mocidade

As condicções de nervosismo, exhaustão e de abatimento, são geralmente devidas á falta de phosphatos. Preencha V. Sia. esta lacuna e, ao mesmo tempo, fortifique-se contra as febres, tomando o PHOSPHATO ACIDO DE HORSFORD.

Compre este mais do que experimentado e comprovado remedio na Drogaria onde costuma fornecer-se, hoje mesmo, comece a tomal-o immediatamente e note que maravilhosa melhora se operará na vossa saude e vosso vigor.

Phosphato Acido de Horsford (11188)

RAIOS X

DR. JORGE A. FRANCO. Consulta com exame pelos Raios X, 25$000. Tratamento e cura radical das doenças do estomago, intestinos, figado, pulmões, coração, rins, ossos, etc. — Photographias, 60$000. 15, Largo da Carioca, de 1 ás 6, todos os dias. Tel.: C. 3128. (S 19529)

800 e tantos CONTOS de JOAIS para TORRAR!

Por Menos Que Em Leilão.

Na Joalheria A TURMALINA, Travessa de S. Francisco 6, quasi esquina da rua da Carioca.

Alguns preços: Terços com caixa 4$800, pulseiras escravas 4$800, bertines a 12$, porta-retratos a 1$600, grampos para collarinhos a 500 réis, allianças a 3$; collares de prata a 1$800; botões para punho a 1$200, Santas ouro de lei a 4$800; correntes a 1$800; porta-nickels a 6$800 e assim successivamente.

Não deixem Para Amanhã O Que Devem Fazer Hoje!

A occasião vae e não volta. Acceitam-se joias velhas em Troca. Compram-se e concertam-se. (S 22648)

ARADOS SACK

TODOS OS TYPOS EM STOCK

BROMBERG & Cia.

Rua Buenos Ayres, 22

RIO DE JANEIRO (19187)

RODA DA FORTUNA

3609 1640

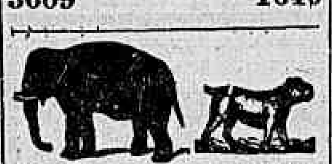

6346 3518

FIDALGA
484
344
948
Rio, 1-10-923. (S 24377)

HORA	975—19
REAL	212— 3
ESPERANÇA...	443—11

O. e COMP. (S. 22603)

FLUMINENSE . . .	278
OPERARIA	129
NOITE	655
CARIDADE	429

Nictheroy, 1|10|1923. V. P. (S. 22633)

GARANTIA
619
P. P. P. — 1-10-923. (S 24317)

PAULISTA
771
P. M. — -10-923. (S 24315)

MASCOTTE	638
PREFERIDA	158
AMERICANA . . .	414

1 — 10 — 23. — S. S. (S. 22593)

CAMPISTA
007
1-10-923. (S 22604)

GARANTIA	052
FEDERAL	174

E. Rio, 1|10|23. (S. 24357)

A POPULAR
265
1-10-923. (S 22627)

A' LOTERICA
546
1-10-923; ás 6 1/2. (S 24322)

FORD - ESSEX

Vendem-se phaetons, quasi novos. Tratar com Siqueira. Rua Evaristo da Veiga ns. 143|144. (S 22622)

AUTOMOVEIS

Vendem-se usados, licenciados, com taxi, em prestações. Tratar com Mario, na rua Evaristo da Veiga ns. 142|144. (S 22621)

Predio na Tijuca

Vende-se por 70:000$000, moderno, seis quartos, salas, varanda, jardim, chacara, agua corrente, na rua Conde Bomfim 1233. Tratar no mesmo. (S 23130)

PHARMACIA

Precisa-se de um servente á rua Rufino de Almeida n. 43. (S 23351)

Bibliotheca juridica

Vende-se: processo e revistas; só autores notaveis. Rua Conde Bomfim n. 711. (S 21914)

Praia Flamengo

Em casa de familia de todo respeito aluga-se sala e mais um quarto elegantemente mobilado, com jantar, a senhor ou casal de alto tratamento. Telephone Beira Mar 4186. (S 23.234)

EMPREGADA

Escriptorio commercial, á rua Uruguayana n. 125, 1º andar, precisa de uma que conheça dactylographia e apresente referencias. Tratar das 17 ás 18 horas. (S 23342)

LEME

Aluga-se mobilado, galacete, á rua Copacabana n. 75. Tel. Sul 4188. (S 24301)

AGENTES

Precisam-se de qualquer sexo, no interior. Respostas urgentes para Agencia Internacional, no escriptorio do "Correio da Manhã". (S 24303)

SALA E QUARTO

Alugam-se em casa de familia de respeito, boa sala de frente mobilada, para tres rapazes do commercio e mais um quarto, distante dois minutos do bonde. Rua Maia Lacerda n. 27. — Estacio de Sá. (S 23381)

ESCRIPTORIOS

Alugam-se dois esplendidos no 1º andar, á rua do Rosario n. 58. Trata-se na loja. (S 22608)

Casa no Flamengo

Aluga-se mobilada a casal de tratamento. Rua Buarque Macedo 53. Ver das 3 ás 6 horas. — Tratar pelo phone Ipanema n. 1325. (S 22574)

Auto-caminhão

Vendem-se dois Fiat, um de 4 toneladas e um de 2 1/2, em perfeito estado, e uma baratinha. Facilita-se o pagamento. Rua Mattoso 299, sobrado. (S 24328)

CASA MOBILADA

Aluga-se, construcção estylo "bungalow", nova, com tres quartos, duas salas e mais dependencias, tendo installações modernas. Informações pelo telephone Norte 1.311. (22.611)

APOSENTOS

Em casa de familia de tratamento á praia do Flamengo, aluga-se 3 excellentes aposentos, mobilados, bella vista para o mar e boa pensão, a pessoas de maximo respeito. Telephone Beira Mar n. 3.363. (S 24329)

Machinas de escrever

Não comprem sem visitar nosso stock de UNDERWOOD, REMINGTON, ROYAL, etc., preço de 40 % e 75 % (quarenta e setenta e cinco por cento) menos do custo actual, garantidas por um anno; fazemos concertos geraes ou parciaes em qualquer machina de escrever, a preços modicos. GOMERMERC. Telephone 3644. Avenida Rio Branco 5. (S 22614)

CORISTAS

Precisam-se de moças de boa apparencia, desembaraçadas, entre 18 e 25 annos, para trabalhar em theatro. Exige-se condição de independencia. Informações no theatro S. Pedro, sexta-feira, de 1 ás 2 horas da tarde. (S 22618)

ALUGA-SE

uma esplendida casa para familia de tratamento, á rua Haddock Lobo 125. (S 22625)

Atelier de chapéos

Traspassa-se ou aluga-se um em boas condições, á rua Gonçalves Dias n. 60, segundo andar. (S 22629)

AMA SECCA

Precisa-se de uma que seja carinhosa para creança de anno e meio; paga-se bem, á rua Uruguayana 210, loja. (S 22631)

RIO MENSAGEIRO

Junto a este jornal — Entrega volumes a domicilio e recados urgentes e garantidos. Telephone Central 58. (S 17205)

Pintura de cabellos

Madame Ribeiro, particularmente tinge cabellos com um preparado vegetal inoffensivo, de sua propriedade. Trabalha tambem com Henné; rua S. José n. 59, sob., proximo á Avenida. — Tel. Central 1.289. (S 19193)

Engenheiro-Architecto

allemão, com grande pratica, faz plantas de qualquer especie, para construcções e reconstrucções, etc., preços baratissimos. Informações por favor á rua General Camara n. 154, 1º andar. Telephone Norte 6960. (S 22634)

Linha Auxiliar

Aluga-se uma boa casa com luz electrica, agua encanada, etc., na estação Miguel Pereira, a tres horas do Rio. — Para tratar na rua S. Pedro n. 148, primeiro andar. (S 22640)

PERÚS

Vendem-se bons perú's, recebidos directamente de Minas. Preços modicos, na secção de aves da Casa Wencesláo, á Avenida Mem de Sá n. 291. Telephone Norte n. 471. (S 22630)

ALDA GARRIDO

Pede-se á pessoa que achou uma cachorra "Lulu", fugida de sua casa, que attende pelo nome de Suzi. Será bem gratificada aquelle que a levar á sua residencia á rua D. Delphina n. 36, — Tijuca. (S 22604)

LOTERIAS

CAPITAL FEDERAL

Resumo dos premios da extracção de 1º do corrente:

65.403 (Capital)	20:000$000
65.898	5:000$000
56.192	2:000$000
77.416	2:000$000

PREMIOS DE 1:000$000
15210 6154 1099

PREMIOS DE 500$000
1440 63645 31208 52796 38473

PREMIOS DE 200$000
3182 20036 69594 42615 66222
26409 34462 41186 71924 53162
49416 72665 59059 7893

APPROXIMAÇÕES

65402 e 65404	400$000
65897 e 65899	300$000
56191 e 56193	200$000
77415 e 77417	200$000
15209 e 15211	100$000
6.153 e 6.155	100$000
1.098 e 1.100	100$000

DEZENAS

65401 a 65410	50$000
65891 a 65900	40$000
56191 a 56200	30$000
77411 a 77420	30$000
15201 a 15210	20$000
6.151 a 6.160	20$000
1.091 a 1.100	20$000

Todos os numeros terminados em 3 têm 2$; exceptuando-se os terminados em 03 que têm 6$000.

LOTERIA DE MINAS GERAES

Unica no Mundo que distribue
80 por cento em premios

Quinta-feira, 4

100:000$000

Inteiro 30$000 - Decimo 3$000

DISTRIBUE 2.430 PREMIOS, TODOS SORTEADOS. — COMPAREM OS SEUS PLANOS COM OS DAS SIMILARES, QUE DESDE LOGO A PREFERIRÃO.

O plano de 100 contos é assim distribuido

1	premio de	100:000$000
1	premio de	10:000$000
2	premios de 5:000$000 . . .	10:000$000
4	premios de 2:000$000 . . .	8:000$000
20	premios de 1:000$000 . . .	20:000$000
40	premios de 500$000 . . .	20:000$000
70	premios de 200$000 . . .	14:000$000
292	premios de 100$000 . . .	29:200$000
2.000	premios de 60$000 . . .	120:000$000
2.430	premios sorteados com . . .	331:200$000

Os bilhetes premiados desta loteria serão pagos nesta capital pelo

Campeão do Sul

AGENCIA GERAL DE LOTERIAS

Raul C. Beirão & C.

6, Rua Rodrigo Silva, 6
Caixa Postal 2.166
TELEPHONE CENTRAL 2.526
End. Telegr.: CAMPEÃO
Rio de Janeiro

A' VENDA EM TODA PARTE (14298)

LOTERIA DO ESTADO DO RIO

Fiscalizada pelo Governo do Estado — Systema de urnas e espheras — Extracções ás 15 horas.

HOJE	SEXTA-FEIRA
30:000$000	25:000$000
Inteiro, 2$400. Terço, $800.	Inteiro, 1$600. Meio, $800.

TERÇA-FEIRA, 9 DE OUTUBRO

50:000$000

INTEIRO, 4$000. QUINTO, $800.
VENDE-SE EM TODA A PARTE

Concessionaria: COMPANHIA INTEGRIDADE FLUMINENSE — Rua Visconde do Rio Branco, 499. Nictheroy. (14525)

Casa Centenario

SACHET 26 — SACHET 26

AGENCIAS DE LOTERIAS

NA VENDA DE PREMIOS, NÃO TEM COMPETIDOR.

50478

100:000$000

Da Loteria da Capital extrahida sabbado, já pagamos e estão expostos em nossas vitrines, 2|10.

Se querem sêr felizes, habilitem-se na "CASA CENTENARIO", que a sorte é certa.

V. FERNANDES & Cia. —:— RUA SACHET N. 26. RIO DE JANEIRO.

SATISFAZEMOS QUALQUER PEDIDO DE LOTERIAS, PARA O INTERIOR. (S. 23374)

Machina Singer

Vende-se uma em perfeito estado por 120$000, á rua Visconde da Gavea 61, perto Senador Pompeu. (S 24022)

Casa mobilada

Aluga-se, moderna, para casal ou pequena familia; rua Pinheiro Guimarães n. 92, Botafogo, das 12 ás 13 horas. (S 27249)

ODEON — PROGRAMMA SERRADOR — Companhia Brasil Cinematographica — First National Pictures

Mlle. está para se casar?
Pois não faça sem ver primeiro
— A IDADE PERIGOSA —
um primor do — PROGRAMMA SERRADOR.
Brevemente — no ODEON.

HOJE — ultimo dia — Aproveitae-o, para ver este programma, em que damos
2 capitulos desse romance lindo
3° capitulo — **FERMENTOS DE ODIO**
4° capitulo
Um conto de fadas

Os milhões do "pobre" se accumulam para a sua acção no futuro.

Amanhã — **HERÓES dos Pobres**

HOJE — **MARIDOS E O Imperador dos Pobres**

Programma Serrador

Astucias - Estratagemas - Diplomacia - Tacto - Finura - de uma mulher para tirar de outra o seu amado!

E essa mulher esperta, linda e elegante, é

HOJE — tambem a Revista Odeon n. 30 — Novidades — Actualidades

Katherine MacDonald

Breve — Um outro film magnifico — O FILHO DO PECCADO
com LEWIS STONE e BARBARA CASTLETO —:— Programma Serrador

CINE E. DE DENTRO

HOJE! —:— PALCO E TELA —:— HOJE!
Na tela — ALMA RUBENS, em
Adoração de mãe
6 actos da PARAMOUNT
IMPERADOR DOS POBRES
Grandioso film em séries do Programma Serrador, 1° capitulo 4 actos
No palco — Estréa: BAPTISTA JUNIOR — O rei dos caipiras
Amanhã — "NERO" — Super-producção da Fox — 12 actos.

— CINE MEYER —

HOJE! —:— GRANDIOSO SUCCESSO —:— HOJE!
CONSTANCE TALMADGE, em
EMANCIPAÇÃO DA MULHER
6 ACTOS DO PROGRAMMA SERRADOR
IMPERADOR DOS POBRES
2° capitulo — 3 actos
BUSTER KEATON, o comico da moda, em 2 actos para rir!
O FAZ TUDO
Amanhã — Dustin Farnum, em "Domador de teimas".

o IRIS exhibe

HOJE HOJE

BAVU'

da «Jewel Universal» dirigida por Stuart Paton, o director das Vinte mil leguas submarinas

ESTELLE TAYLOR
Wallace Berry - Sylvia Breamer

E como este film é outro monumento de arte permanece a

GRANDE ORCHESTRA

E MAIS
Escravo duma paixão
Film estupendo da METRO com Edwards Earle, Doraldina e Stuart Holmes

E ainda **Actualidades Fox**

Grande Orchestra

5ª FEIRA Outro programma sensacional! Norma Talmadge, Harryson Ford e Montagu Love em Quando pode o Amor! Tom Mix e Alma Bennett em Descendo Abysmos.

CINEMA CENTRAL

Empresa Fiafildi—Av. R. Branco, 168. Tel. 4218 C.

BREVE: H. B. Warner e SHIRLEY MASON, em O MYSTERIO DOS 7 PECCADOS

Breve: — Francesca Bertini, Leda Gys e Emilio Ghione, em "Historia dum Pierrot", Musica propria.

HOJE — O successo dos successos. A maravilha das maravilhas. Enchentes sobre enchentes — HOJE

O 3° ALARME

A maior sensação da tela
Um espectaculo sensacional como ainda não vos foi dado ver na tela
Grandioso — Empolgante — Arrebatador
Interpretado por uma trindade de ouro
Ralph Lewis, Johnie Walker e Ella Hall
secundados pelos pequenos artistas
Josephine Adair
Frankie Lee
Super producção Special **Robertson Cole**
Exclusividade F. Matarazzo & C.

No Palco às 5 horas e 9,30. 2 grandiosas sessões chics, Exito colossal de HELLY 1s. com seus numeros comicos de grande successo
Liana de Cadore, cançonetista internacional, Lindo repertorio
Miss Sadie Crawford, saxophonista e cantora norte americana. Exito garantido
Vives Bacot, Bailarinos, sapateadores, excentricos. Sempre novidades

CINEMA AVENIDA

— HOJE — — HOJE —

O commoventissimo film Paramount

UM NOVO MANDAMENTO

com bellissimos trabalhos de
COLLEEN MOORE
E
JAMES MORISSON

Quinta-feira — A REVOLTA DO HUMILHADO, com o bello trio Betty Compson, Bert Lytell e May Mac Avoy.

(16328)

IDEAL

QUINTA-FEIRA — A REVOLTA DO HUMILHADO; 7 actos da PARAMOUNT, com BERT LYTTEL, BETTY COMPSON e MAY MAC AVOY — A CONFISSÃO; 5 actos da UNIVERSAL com GLADYS

SEGUNDA-FEIRA (8) — O grande fascinador do bello sexo!! RODOLPHO VALENTINO e Wanda Hawley em a grandiosa super-producção da Paramount, 8 actos de luxo nababesco!! "O Joven Rajah".

HOJE — Preciso é que se accrescente ao DECALOGO — HOJE

UM NOVO MANDAMENTO

Assim nol-o ensina um film de sentimento e belleza em 8 actos da PARAMOUNT, atravéz a bellissima interpretação de
Collen Moore e James Morrison
O sentimento deste bello film, que commove, será, como que o reverso da medalha em

Cartas compromettedoras

Outra pellicula da METRO em 5 ACTOS de situações ultra-comicas, com a alegria de
Gareth Hughes
Um heróe da guerra que não passou das cosinhas de campanha!!

CINEMA PARIS

HOJE! HOJE!
Monumental programma!...
CLARA KIMBALL YOUNG, a formosa estrella americana, em
Extravagancias de Mulher
Bello trabalho de actualidade, em 7 actos
O Marinheiro e o Vagabundo
Sete actos de acção dramatica violenta, para apresentação de dois notaveis artistas, MC LAREN e HUGO WRIGHT
Casamento á gazolina
Engraçada comedia em 2 actos, animada pelo notavel comico HAROLD LLOYD

5ª-feira — SUA EXA. A EMBAIXATRIZ, 7 actos, por Lya Formia; CASANOVA, romance de amor, por Alfred Dessy. (S 22668)

PATHE'

:: A AMAZONA :: PATHE' PARIS

:: AL. ST. JOHN :: SUNSHINE FOX

HOJE — Um espectaculo de arte. Um drama de romantismo, poesia e amor — HOJE

A AMAZONA

5 actos PATHE' PARIS — Inspirado na obra de Mr. Paul Bourget, L'ECUYERE, é um drama que empolga pela maravilha dos scenarios e encanta pelo argumento profundamente humano e emotivo.

Em meio de um ambiente de luxo, evolue uma collectanea de artistas notaveis, salientando-se a graça insinuante de

Mlle. GLADYS JANNINGS

A' roda da linda **AMAZONA** existem os sentimentos mais desconnexos: O sorriso do amor — As intrigas da sociedade — Orgulho de raça — Despeitos e ciumes da rival — O desengano — dedicação sem limites — Prenuncios de felicidade.

Uma bella e espirituosa «charge» **O AUTOR** — 2 actos SUNSHINE FOX, pelo famoso comico

AL. ST. JOHN

Bem feita e engraçada critica aos escriptores. Lances da mais continua comicidade, em que **AL. ST. JOHN**, vagueiando no mar da inspiração, tudo sacrifica para terminar o romance que começara.

PARISIENSE

HOJE!

As scenas mais vibrantes da vida real!
Uma mulher escarnecida, porque quiz ser

MARTYR DA HONRA

GLADYS BROCKWELL —:— WALLACE MAC DONALD e LILIAN RICH

Completa o programma:
«INTERNATIONAL NEWS»
o melhor jornal cinematographico.

5ª Feira O grande

SESSUE AYAKAWA
em um film de intensas emoções:
Onde as luzes são baixas

Muito breve:
MAX LINDER
na super-producção
SETE ANNOS DE AZAR

RIALTO

HOJE

Um film de scenas fortes e vibrantes!
— A grande tragica, que todo o Rio conhece —
VERA VERGANI

E mais:
O DOMINADOR
A magia, o magnetismo, o espiritismo, ao serviço do crime.

— e —

VICTIMA!

—:— Exclusividade de F. Matarazzo & Cia. —:—

BREVE — Um film nacional que marcará época!
A CAPITAL FEDERAL
Primorosa adaptação da immortal peça de Arthur Azevedo.

(S 22645)